ЛУЧШИХ СТО ТОВАРОВ РОССИИ

2022

# ЛУЧШИЕ ТОВАРЫ И УСЛУГИ РЕСПУБЛИКИ ТАТАРСТАН

СОЮЗ «ТОРГОВО-ПРОМЫШЛЕННАЯ ПАЛАТА РЕСПУБЛИКИ ТАТАРСТАН»

МИНИСТЕРСТВО ПРОМЫШЛЕННОСТИ И ТОРГОВЛИ РЕСПУБЛИКИ ТАТАРСТАН

ЦСМ ТАТАРСТАН

ФБУ «ГОСУДАРСТВЕННЫЙ РЕГИОНАЛЬНЫЙ ЦЕНТР СТАНДАРТИЗАЦИИ, МЕТРОЛОГИИ И ИСПЫТАНИЙ В РЕСПУБЛИКЕ ТАТАРСТАН»

ПРОГРАММЕ

ЛУЧШИХ

СТО РОССИИ

ТОВАРОВ

25 лет

## Содержание

Приветственное слово Премьер-министра Республики Татарстан А.В. Песошина ....4

Приветственное слово Заместителя Премьер-министра Республики Татарстан — министра промышленности и торговли Республики Татарстан О.В. Коробченко....5

Приветственное слово Председателя Союза «Торгово-промышленная палата Республики Татарстан» Ш.Р. Агеева....6

Приветственное слово Директора ФБУ «ЦСМ Татарстан», Председателя региональной комиссии по качеству Программы «100 лучших товаров России» Ф.Х. Туктарова....7

Приветственное слово Исполнительного директора МОО «Академия проблем качества», руководителя дирекции Всероссийского конкурса Программы «100 лучших товаров России» Е.В. Дубинской....8

Программа «100 лучших товаров России»....9

Итоги программы «100 лучших товаров России»....10

Итоги конкурса «Лучшие товары и услуги Республики Татарстан»....11

Итоги номинации «За большой вклад в развитие качественной продукции и оказываемых услуг»....12

Продукция производственно-технического назначения

- Лауреаты конкурса ....16
- Дипломанты I степени ....33
- Дипломанты II степени....48

Промышленные товары для населения

- Лауреаты конкурса....52
- Дипломанты I степени ....56
- Дипломанты II степени ....59

Продовольственные товары

- Лауреаты конкурса....62
- Дипломанты I степени ....76
- Дипломанты II степени....82

Услуги для населения

- Лауреаты конкурса....86
- Дипломанты I степени ....97
- Дипломанты II степени....99

Услуги производственно-технического назначения

- Лауреаты конкурса....102
- Дипломанты I степени....105
- Дипломанты II степени....107

Изделия народных и художественных промыслов

- Лауреаты конкурса ....110
- Дипломанты I степени....126
- Дипломанты II степени ....137

**А.В. Песошин**
**Премьер-министр**
**Республики Татарстан**

## Уважаемые участники и победители конкурса «Лучшие товары и услуги Республики Татарстан»!

От имени Правительства Республики Татарстан и от себя лично поздравляю Вас с успешным завершением конкурса «Лучшие товары и услуги Республики Татарстан», проводимого в рамках Всероссийского конкурса Программы «100 лучших товаров России».

В современных условиях сложной экономической ситуации возрастает необходимость в производстве качественных и конкурентоспособных товаров и оказываемых услугах. Импортозамещение – это одна из важнейших политических задач, решением которой являются оценка потребности реального сектора экономики и его переориентирование на отечественных производителей товаров и услуг.

Сейчас работа в рамках импортозамещения открывает новые возможности освоения освободившихся сегментов рынка сбыта. Одним из средств продвижения на рынке продукции производителей республики является их участие в конкурсе «Лучшие товары и услуги Республики Татарстан», который стал уникальной площадкой для демонстрации достигнутых результатов.

Многие предприятия, участвующие в конкурсе, на деле показывают, как проводится работа по освоению новых востребованных видов продукции и услуг, используя современные технологии производства, соответствующие современным требованиям. Отрадно, что наряду с крупными бюджетообразующими предприятиями республики в конкурсе принимают участие представители малого и среднего бизнеса, успешно внедряющие новые циклы производств, опирающиеся на российские технологии, тем самым активно решая вопросы импортозамещения.

От всей души желаю всем участникам конкурса успешного развития и процветания бизнеса на благо республики. Крепкого здоровья вам и вашим близким!

**О.В. Коробченко**
**Заместитель Премьер-министра Республики Татарстан — министр промышленности и торговли Республики Татарстан**

## Уважаемые участники конкурса!

Позвольте поздравить вас с успешным подведением итогов конкурса «Лучшие товары и услуги Республики Татарстан».

Участники конкурса – это предприятия республики, которые достигли значительных результатов в области качества товаров и услуг, обеспечения их безопасности, внедрившие высокоэффективные методы управления качеством, взявшие курс на инновации, импортозамещение и развитие новых методов хозяйствования на основе информационных технологий, что позволяет им быть клиентоориентированными и конкурентоспособными на рынке в нынешнее сложное время.

Высокая нестабильность внешней среды, усложнение геополитической обстановки, санкционные ограничения относительно импорта, ужесточение конкуренции и перераспределение товарных потоков на мировом и отечественном рынках, вызванные развитием импортозамещения, стали в некой степени вызовом для наших предприятий и отразились на деятельности практически всех отраслей промышленности. Но сильный и грамотный менеджмент предприятий Республики Татарстан быстро сориентировался в сложившейся ситуации, и это позволило сохранить трудовые коллективы, нарастить производственные мощности и оперативно откликнуться на потребности экономики.

Показателем успешности и стабильного развития во всех секторах экономики республики является то, что регион на протяжении многих лет является лидером Всероссийской Программы «100 лучших товаров России» как по количеству представленных на конкурс товаров и услуг, так и по полученным высшим наградам. Такая оценка — это результат признания технологической модернизации предприятий Татарстана и возможность завоевывания внешних и внутренних рынков новыми товарами, услугами, технологиями.

Позвольте поблагодарить вас за отличную работу, пожелать благополучной реализации самых смелых планов, укрепления связей с надёжными партнёрами, удачи во всех начинаниях! Крепкого здоровья, счастья, мира, добра и процветания вам и всем вашим близким!

**Ш.Р. Агеев**
**Председатель Союза «Торгово-промышленная палата Республики Татарстан»**

## Уважаемые участники и организаторы конкурса!

Приветствую вас от имени Торгово-промышленной палаты Республики Татарстан.

Всероссийский конкурс Программы «100 лучших товаров России» – один из старейших и авторитетнейших конкурсов в области качества, которому в этом году исполняется 25 лет.

Мир меняется, меняемся и мы. На сегодняшний день конкурс становится одним из инструментов, позволяющим выявить не только лучших производителей, но и оценить степень соответствия их производства требованиям текущего времени, проанализировав при этом востребованность и взаимосвязь производимой продукции или оказываемых услуг с другими отраслями экономики.

Такое объединение в единую систему – это необходимость реального времени, вызванная усилением санкционной политики со стороны западных стран, которая подталкивает отечественных товаропроизводителей к пересмотру действующего производства, снижая негативный эффект подобных вызовов и укрепляя тем самым темпы собственного развития, открывая возможности освоения новых направлений.

В этом году предприятиями республики были представлены на конкурс товары и услуги разных сфер экономики, обладающие интеграционным потенциалом как на внутреннем, так и на внешних рынках. Уверен, что потенциал возможностей, которым располагают наши участники, достаточно велик и с еще большей готовностью он будет использоваться на благо социально-экономического развития Республики Татарстан и укрепления экономического потенциала Российской Федерации.

Желаю предприятиям и организаторам конкурса дальнейшего успешного развития, интересных, масштабных и перспективных идей, новых профессиональных побед!

**Ф.Х. Туктаров**
**Директор ФБУ «ЦСМ Татарстан»,**
**Председатель региональной комиссии по качеству**
**Программы «100 лучших товаров России»**

## Уважаемые победители и участники конкурса!

Вот уже 25 лет успешно функционирует Всероссийский конкурс Программы «100 лучших товаров России», который на сегодняшний день охватил основные сферы деятельности, такие как промышленность, сельское хозяйство, транспорт, образование, культура, здравоохранение.

25 лет – это по-настоящему долгая история; это путь, который прошла Программа совместно с предприятиями, организациями и предпринимателями Российской Федерации.

Успешно адаптируясь к экономическим, внешнеполитическим изменениям в стране, Программа стала для участников не только местом демонстрации качественной продукции, но и хорошей стартовой площадкой. Благодаря этому свой юбилей Всероссийский конкурс встречает в качестве мощного и надежного партнера для бизнеса, имеющего колоссальный опыт по продвижению лучших образцов продукции национальной экономики.

Итоги последних лет конкурса со всей очевидностью показывают, что, руководствуясь общим курсом государственной политики, направленной на обеспечение технологического суверенитета, большая часть товаропроизводителей перезагрузила действующие производства, сориентировав их на решение задач в импортозамещении. Предприятия провели технологическую модернизацию, работают над внедрением инновационных проектов, результатом которых становится выпуск качественных, безопасных и конкурентоспособных товаров, отвечающих всем современным тенденциям потребителей продукции и услуг.

Стоит отметить, что на протяжении всего этого пути Республика Татарстан является одним из лидеров в реализации Программы, с успехом проводит в рамках нее региональный этап конкурса – «Лучшие товары и услуги Республики Татарстан», который в свою очередь является механизмом для продвижения на внутренние и внешние рынки большего количества высококачественной продукции и услуг отечественного производства.

Об этом свидетельствуют четыре высших приза Программы «100 лучших товаров России»: «Гордость отечества», «Лидер качества», «Вкус качества» и «С заботой о детстве», которых удостоены производители Татарстана в 2022 году.

Позвольте пожелать вам экономической стабильности, финансовой устойчивости, неиссякаемой энергии и новых трудовых достижений во благо нашей Родины!

**Е.В. Дубинская**
**Исполнительный директор**
**МОО «Академия проблем качества»,**
**руководитель дирекции Всероссийского конкурса**
**Программы «100 лучших товаров России»**

## Уважаемые татарстанцы!

От имени Межрегиональной общественной организации «Академия проблем качества» поздравляю вас с успешным завершением республиканского конкурса «Лучшие товары и услуги Республики Татарстан», проводимого в рамках ежегодного Всероссийского конкурса в области качества Программы «100 лучших товаров России».

В этом году Программа отмечает свой 25-летний юбилей. За эти годы конкурс объединил более 70 субъектов Российской Федерации и стал для производителей нашей страны уникальной площадкой для демонстрации реализованных проектов по производству качественных и конкурентоспособных товаров, востребованных как на внутреннем, так и на внешних рынках.

Хотелось бы отметить, что участники конкурса тонко чувствуют потребности экономики, модернизируют свои производства, участвуют в реализации национальных проектов, развиваются в новых направлениях, главной целью которых является достижение и поддержание технологического лидерства Российской Федерации в инновационных секторах экономики. И как закономерная оценка достигнутых результатов — это получение ключевых наград конкурса «Гордость Отечества», «Лидер качества», «Вкус качества», «Инновация», «За успехи в импортозамещении», которые присуждаются единичным производителям товаров из всего числа конкурсантов — лауреатов федерального этапа конкурса.

Внимательное отношение руководства Татарстана и поддержка конкурсов «100 лучших товаров России» и «Лучшие товары и услуги Республики Татарстан» позволяют выразить уверенность в том, что у товаропроизводителей республики есть все возможности сохранить и упрочить свои лидирующие позиции в продвижении качественных товаров не только на рынке республики, но и за ее пределами.

Желаю вам стабильности и процветания, воплощения в жизнь новых перспективных проектов и реализации намеченных планов.

**Всероссийский конкурс Программы «100 лучших товаров России» – один из старейших и авторитетнейших конкурсов в области качества, которому в этом году исполняется 25 лет, реализуется Межрегиональной общественной организацией «Академия проблем качества» совместно с Росстандартом в формате общественно-государственного партнерства при активном участии региональных администраций и СМИ, а также сотен опытных экспертов.**

Программа «100 лучших товаров России» реализуется как система проектов, направленных на усиление общественно-государственной мотивации развития отечественных производств, а также на содействие росту импортозамещения и уровня заполнения внутреннего рынка страны высококачественными, экологичными и безопасными товарами отечественного производства.

На протяжении всего существования Программы «100 лучших товаров России» Республика Татарстан является ее активным участником и лидером как по количеству заявленных на конкурс товаров и услуг, так и по количеству высших наград, присужденных республиканским предприятиям.

За эти годы высшей наградой конкурса «Гордость отечества» были удостоены флагманы оборонно-промышленного комплекса страны – ПАО «КАМАЗ», ПАО «Казанский вертолетный завод» и АО «Зеленодольский завод им. А.М. Горького».

Предприятия Республики Татарстан более 25 раз были отмечены Дирекцией конкурса наградами, за достижение высоких результатов в улучшении качества и обеспечения безопасности отечественных товаров и услуг, такими как «Лидер качества», «За успехи в импортозамещении», «Инновация», «Вкус качества», «С заботой о детстве».

## ИТОГИ ПРОГРАММЫ

# «100 ЛУЧШИХ ТОВАРОВ РОССИИ»

На федеральный этап в 25-м юбилейном году от Республики Татарстан заявилось 143 наименования товаров и услуг, которые отмечены дипломами:

**Лауреатов – 62, Дипломантов – 81.**

## СРАЗУ 4 ПРЕДПРИЯТИЯ РЕСПУБЛИКИ ТАТАРСТАН ОТМЕЧЕНЫ ДИРЕКЦИЕЙ ПРОГРАММЫ ВЫСШИМИ НАГРАДАМИ:

«Гордость отечества» – **ПАО «КАМАЗ»**

«Лидер качества» – **АО «ТАИФ-НК»**

«Вкус качества» – **ООО «Торговый дом «Эмиз»**

«С заботой о детстве» – **Благотворительный фонд «АК БАРС СОЗИДАНИЕ»**

Также 7 наименований продукции производителей нашей республики вошли в «Золотую сотню» Программы, которые могут в дальнейшем использовать отличительный знак на соответствующих товарах.

- ПАО «КАМАЗ»
- АО «ТАИФ-НК
- АО «Транснефть – Верхняя Волга»
- ГАУЗ «ДРКБ МЗ РТ»
- Благотворительный фонд «АК БАРС СОЗИДАНИЕ»
- ООО «Торговый дом «ЭМИЗ»
- ООО «Кукморское молоко»

## ИТОГИ КОНКУРСА

# «ЛУЧШИЕ ТОВАРЫ И УСЛУГИ РЕСПУБЛИКИ ТАТАРСТАН»

На региональный этап конкурса в 2022 г. было заявлено 334 продукции от 157 организаций и мастеров народно-художественного промысла.

ЗА СТАБИЛЬНО ВЫСОКИЕ ПОКАЗАТЕЛИ КАЧЕСТВА ПРОДУКЦИИ И УСЛУГ 5 ОРГАНИЗАЦИЙ РЕСПУБЛИКИ УТВЕРЖДЕНЫ НА ВЫСШУЮ НАГРАДУ В КОНКУРСЕ ПРИЗ **«ЛИДЕР КАЧЕСТВА ТАТАРСТАНА»:**

- ФКП «Казанский государственный казенный пороховой завод»
- АО «Нэфис Косметикс»
- Филиал ООО «Авангард» Мясной дом «Карлинский»
- ГАУЗ «Городская клиническая больница №7»
- ООО «ПКФ «Презент»

ОРГКОМИТЕТОМ УТВЕРЖДЕНЫ:

**130**
**ЛАУРЕАТОВ**

**112**
**ДИПЛОМАНТОВ I СТЕПЕНИ**

**75**
**ДИПЛОМАНТОВ II СТЕПЕНИ**

# ПОЗДРАВЛЯЕМ!

**В соответствии с Распоряжением Кабинета Министров Республики Татарстан от 26.12.2003 №1969-р (с изменениями, внесенными от 20.06.2015 №1283-р) «О ежегодном республиканском конкурсе «Лучшие товары и услуги Республики Татарстан» оргкомитетом конкурса подведены итоги в номинации «За большой вклад в развитие качественной продукции и оказываемых услуг».**

**В подноминации «Лучший метролог Республики Татарстан» 2022 года победителями признаны:**

· Галак Оксана Зеноновна – начальник Центральной лаборатории поверки контрольно-измерительных приборов ПАО «КАМАЗ»;

· Зиятдинов Раис Зияевич – главный метролог ООО «МИКОН»;

· Краев Дмитрий Владимирович – инженер обособленного подразделения ВНИИР – филиала ФГУП «ВНИИМ им. Д.И. Менделеева»;

· Долганов Сергей Александрович – главный метролог АО «ТАИФ-НК»;

· Шокуров Александр Викторович – главный метролог АО «Сетевая компания»;

· Хусаенова Нурия Ильдаровна – ведущий специалист отдела метрологического обеспечения ГБУ «НПО Геоцентр РТ»;

· Рязанов Сергей Дмитриевич – начальник центра региональной службы по ТО в г. Альметьевск управления метрологии ООО «Татинтек».

**В подноминации «Лучший стандартизатор Республики Татарстан» 2022 года победителями признаны:**

· Гузенко Олеся Андреевна — заместитель генерального директора ООО «Имеральд»;

· Логинова Юлия Валерьевна — ведущий инженер отдела стандартизации АО «Казанский вертолетный завод»;

· Сапронова Татьяна Викторовна — начальник бюро стандартизации ФКП «Казанский государственный казенный пороховой завод»;

· Таипов Айзат Салаватович — заместитель начальника технологического отдела ООО «Казанский ДСК»;

· Шабалина Ольга Константиновна — начальник отдела системы менеджмента качества и стандартизации обособленного подразделения ВНИИР — филиала ФГУП «ВНИИМ им. Д.И. Менделеева».

**В подноминации «Лучшая испытательная лаборатория Республики Татарстан» 2022 года победителями признаны:**

· Испытательная лаборатория нефтеперерабатывающего завода АО «ТАИФ-НК»;

· Химико-аналитическая лаборатория ЦПСН СП «Татнефть-добыча» ПАО «Татнефть» им. В.Д. Шашина (ХАЛ ПСП «Альметьевск», ХАЛ ПСП «Калейкино»);

· Производственная лаборатория ФГТ ОТК и ЦПЛ ЗАОр «НП НЧ КБК им. С.П.Титова»;

· Химико-аналитическая лаборатория ООО «Управление по подготовке технологической жидкости для поддержания пластового давления» (ООО «УПТЖ для ППД»);

· Экспресс–лаборатория ООО «КамЛит»;

· Центральная заводская лаборатория Литейного завода ПАО «КАМАЗ».

**В подноминации «Лучшая дипломная работа выпускников вузов Республики Татарстан» 2022 года победителями признаны:**

1-е место:

· Дьяконов Глеб Сергеевич – выпускник Казанского (Приволжского) федерального университета;

2-е место

· Нуриев Булат Айдарович – выпускник Казанского национального исследовательского технологического университета (ФГБОУ ВО «КНИТУ»);

· Шаймарданова Диана Линусовна – выпускница Казанского национального исследовательского технического университета им. А.Н. Туполева - КАИ (КНИТУ-КАИ);

3-е место:

· Шамгунова Ильмира Мансуровна – выпускница Казанского национального исследовательского технологического университета (ФГБОУ ВО «КНИТУ»);

· Гильметдинова Алсу Алмазовна – выпускница Казанского (Приволжского) федерального университета;

· Клычевская Диана Вениаминовна – выпускница Казанского (Приволжского) федерального университета.

**Поздравляем победителей и желаем дальнейших успехов в деле создания и производства высококачественной конкурентоспособной продукции и услуг!**

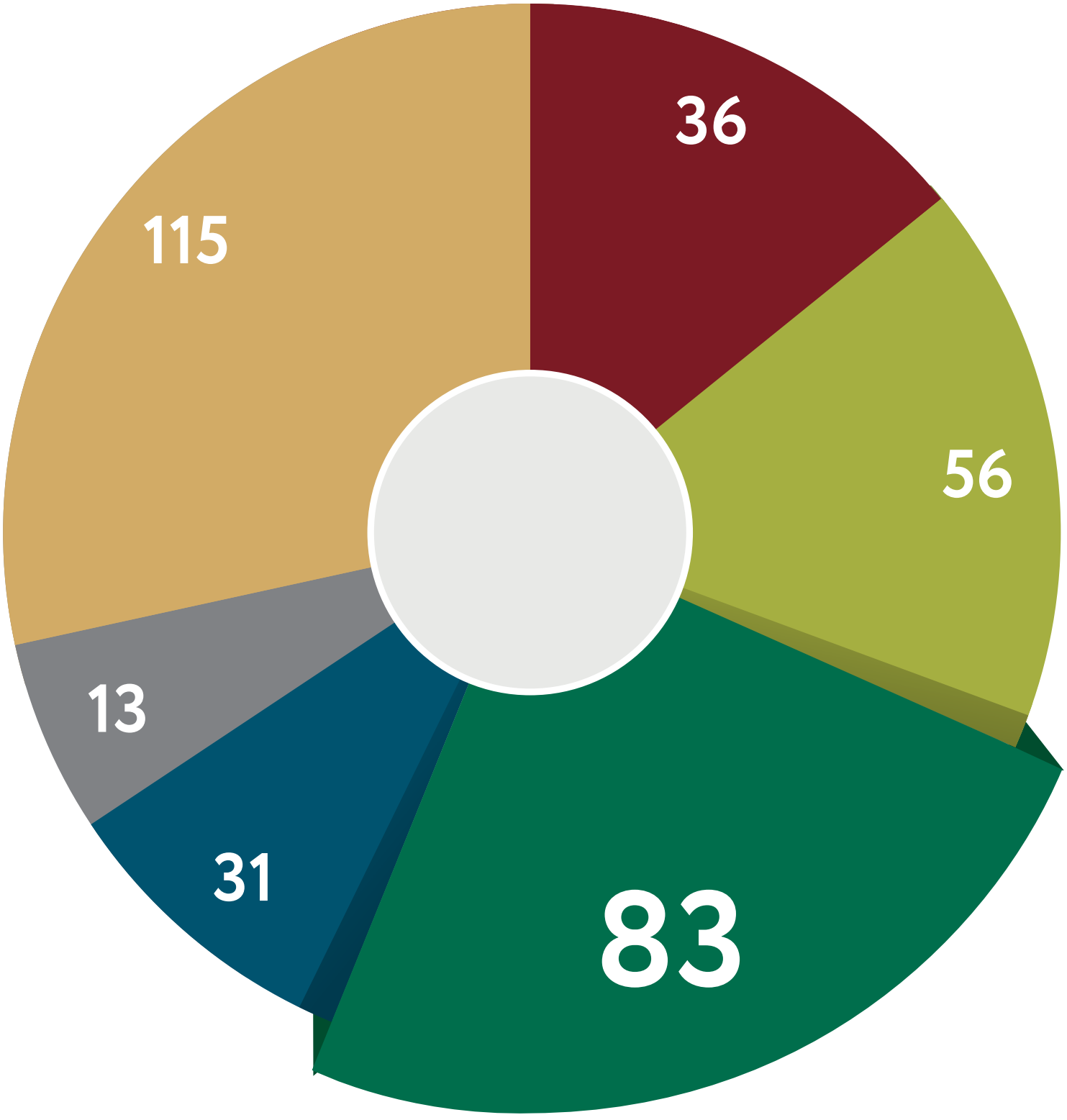
36
56
83
31
13
115

# ПРОДУКЦИЯ ПРОИЗВОДСТВЕННО-ТЕХНИЧЕСКОГО НАЗНАЧЕНИЯ

**Участники в данной номинации – это флагманы татарстанской экономики:** предприятия машиностроения, химической и нефтехимической промышленности, строительной отрасли.

В 2022 году поступило 83 заявки на участие в конкурсе в данной номинации.

KAMAZ

## Электробус с улучшенными характеристиками (6282-0000123) KAMAZ-6282

В будущем общественный электротранспорт станет достойной заменой дизельным автобусам. Новый электробус KAMAZ-6282 вмещает 85 пассажиров. Низкий пол, пандус, места для слабовидящих людей позволяют пользоваться электробусами маломобильным пассажирам. 100% электрическое отопление, климатическая система, Wi-Fi и USB-разъемы для зарядки устройств соответствуют современным требованиям пассажиров. Увеличенная емкость аккумуляторных батарей обеспечивает пробег без подзарядки до 80 км пути.

**ПАО «КАМАЗ»**
423827, г. Набережные Челны, проспект Автозаводский, д. 2
+7 (800) 555-00-99
callcentre@kamaz.org
www.kamaz.ru

РариТЭК

## Городской автобус LOTOS 105

Городской автобус LOTOS 105 – представляет собой комфортный и надежный городской автобус, работающий на природном газе метане. Выпускается в двух исполнениях: CNG и LNG. Единственный низкопольный автобус в России, который имеет несущую рамную конструкцию, из-за чего автобус имеет повышенную безопасность и ремонтопригодность. Имеет цифровую систему управления, что снижает трудоемкость и время обслуживания; повышает безопасность пассажирских перевозок, сокращает расходы на эксплуатацию и ТО.

**ООО «Автомобильный завод РариТЭК»**
423822, Тукаевский район,
с. Нижний Суык-Су, ул. Сармановская, д. 12
+7 (8552) 77-88-71
rmz@raritek.ru
www.raritek.ru

**АО «Зеленодольский завод им. А.М. Горького»**
422546, г. Зеленодольск, ул. Заводская, д. 5
+7 (84371) 5-76-10
info@zdship.ru
www.zdship.ru

### Прогулочно-экскурсионное судно проекта 03622 «Чайка» на сжиженном природном газе

Речное пассажирское судно «Чайка» представляет собой теплоход, использующий в качестве топлива сжиженный природный газ (СПГ). Судно спроектировано на класс Речного Регистра «О» 2.0А.

Судно имеет панорамный обзор и возможность прохода под низкими мостами. Дополнительный уют в пассажирских салонах, а также в рулевой рубке обеспечивается системами кондиционирования и отопления. Для обеспечения комфортных условий экскурсионных путешествий судно оборудовано системой «Аудиогид» на пяти языках.

**АО «Зеленодольское проектно-конструкторское бюро»**
422540, г. Зеленодольск, ул. Ленина, д. 41А
+7 (84371) 5-35-88, +7 (84371) 5-50-77
info@zpkb.com
zpkb.com

### Проект прогулочно-экскурсионного судна для местных линий «ЧАЙКА-СПГ»

Прогулочно-экскурсионное судно «Чайка-СПГ» для местных линий пассажировместимостью до 176 чел., предназначено для перевозки пассажиров и туристических групп по внутренним водным путям в соответствии с классом судна +О 2,0А, работающее на сжиженном природном газе, с малым надводным габаритом.

Компоновка судна выполнена с размещением пассажирского салона на главной палубе, носовым размещением рулевой рубки и кормовым расположением машинного отделения.

KAMA TYRES
НИЖНЕКАМСКИЙ ЗАВОД ЛЕГКОВЫХ ШИН

### Шина пневматическая AT 25x8-12 KAMA QUADRO ATM (HK-437), 43 L, бескамерная

KAMA QUADRO ATM (HK-437) предназначена для применения на квадроциклах при соблюдении скоростной и нагрузочных характеристик, соответствующих данной шине, в условиях бездорожья и на мягких грунтах в климатических зонах при температуре окружающей среды от -45 до +55 градусов, в том числе и на покрытых снегом дорогах. Шина диагональной конструкции, бескамерная, с направленным рисунком протектора повышенной проходимости. Рисунок протектора QUADRO обеспечивает отличную проходимость по грязи и снегу.

**ПАО «Нижнекамскшина»**
423570, г. Нижнекамск, ПАО «Нижнекамскшина»
+7 (8555) 49-79-30, +7 (8555) 49-70-85
nksh@tatneft.ru
www.shina-kama.ru

KAMA TYRES
ЭКСПЕРТИЗА. УВЕРЕННОСТЬ. ЛИДЕРСТВО

### Шина пневматическая размера 315/80 R 22,5 модели NU 704 KAMA

Шина пневматическая 315/80 R22,5 NU704 радиальной конструкции, цельнометаллокордная, бескамерная. Предназначена для эксплуатации на всех осях грузовых автомобилей, на дорогах регионального значения с усовершенствованным капитальным покрытием (III, IV, IV-п кат.) и переходных (IV и V кат.), на покрытых снегом дорогах при температуре окр. среды от -45 до +55 °С. Допускается применение шины в карьерах, на открытых угле- и рудоразработках на дорогах I-к, II-к и III-к, по бездорожью в условиях трудной проходимости.

**ООО «Нижнекамский завод грузовых шин»**
423570, г. Нижнекамск, территория Промзона
+7 (8555) 49-73-40
nzgsh@tatneft.ru
www.cmk.tatneft.ru, www.td-kama.com

TAIF-NK

### Топливо дизельное ЕВРО, зимнее, класса 2, экологического класса К5 (ДТ-З-К5)

Топливо дизельное ЕВРО, зимнее – высококачественный продукт экологического класса К5, соответствующий требованиям ТР ТС 013/2011 и EN 590:2009. Имеет улучшенные низкотемпературные свойства и эксплуатационные характеристики, обеспечивает надежный пуск и устойчивую работу двигателя в холодное время года. Топливо характеризуется сверхнизким содержанием серы и полициклических ароматических углеводородов, за счет чего при эксплуатации автотранспорта значительно снижаются выбросы в атмосферу.

**АО «ТАИФ-НК»**
423570, г. Нижнекамск, ул. Соболековская, зд. 45
+7 (8555) 38-16-16, +7 (8555) 38-17-17
referent@taifnk.ru
www.taifnk.ru

TAIF-NK

### Автомобильный бензин экологического класса К5 марки АИ-95-К5

Автомобильный бензин экологического класса К5 марки АИ-95-К5 – высококачественный продукт массового производства, соответствует требованиям автомобильного бензина экологического класса К5 по ТР ТС 013/2011. Имеет улучшенные экологические свойства: низкое содержание серы (менее 10 мг/кг), ароматики, олефинов, бензола; отсутствие свинца, железа, марганца, что способствует значительному снижению вредных выбросов в атмосферу и увеличению ресурса работы двигателя.

**АО «ТАИФ-НК»**
423570, г. Нижнекамск, ул. Соболековская, зд. 45
+7 (8555) 38-16-16, +7 (8555) 38-17-17
referent@taifnk.ru
www.taifnk.ru

**АО «ТАИФ-НК»**
423570, г. Нижнекамск, ул. Соболековская, зд. 45
+7 (8555) 38-16-16, +7 (8555) 38-17-17
referent@taifnk.ru
www.taifnk.ru

TAIF-NK

## Битумное вяжущее марки PG 70-34

Битумное вяжущее марки PG 70-34 — современный дорожный битумный материал, модифицированный СБС-полимером. Обладает повышенными прочностными, эластическими характеристиками и улучшенными низкотемпературными свойствами. Применение данного продукта повышает срок службы дорожного покрытия в несколько раз по сравнению с битумом. Полимерно-дорожные покрытия более стойки к деформациям, устойчивы к образованию трещин и колеи при повышенных транспортных нагрузках.

**ООО «ТАИФ - СМАЗОЧНЫЕ МАТЕРИАЛЫ»**
420012, г. Казань, ул. Щапова, д. 27
+7 (843) 212-20-77
sm@taif-sm.ru
www.taif-lubricants.ru

Taif lubricants

## Масло моторное TAIF INTRA

Всесезонные полусинтетические моторные масла. Разработаны для тяжелонагруженных дизельных двигателей с турбонаддувом, отвечающих экологическим требованиям Евро-5 и оборудованных системами снижения токсичности выхлопных газов (EGR, SCR).

СПЕЦИФИКАЦИИ И ОДОБРЕНИЯ:

ACEA E7, MB-Approval 228.3, MAN M 3275-1, Caterpillar ECF-2, Deutz DQC-III-10, Cummins CES 20078, API CI-4, VOLVO VDS-3, Renault RLD-2, Mack EO-N, MTU Cat. 2

КЛАССЫ ВЯЗКОСТИ:

10W-30, 10W-40, 15W-40

**ООО «ТАИФ - СМАЗОЧНЫЕ МАТЕРИАЛЫ»**

420012, г. Казань, ул. Щапова, д. 27

+7 (843) 212-20-77

sm@taif-sm.ru

www.taif-lubricants.ru

## Масло моторное TAIF VIVACE

Синтетические моторные масла для современных бензиновых и дизельных двигателей легковых автомобилей. Производятся на основе полиальфаолефинов (ПАО) и технологичного пакета присадок.

СПЕЦИФИКАЦИИ И ОДОБРЕНИЯ:

API SN/CF, MB-Approval 229.5 (5W-40), Renault RN 0710/0700 (кроме 0W-40), ACEA A3/B4 (кроме 0W-40), Porsche A40 (5W-40), VW 502 00/VW 505 00 (5W-40), PSA B712300 (10W-40)

КЛАССЫ ВЯЗКОСТИ:

0W-40, 5W-40, 10W-40

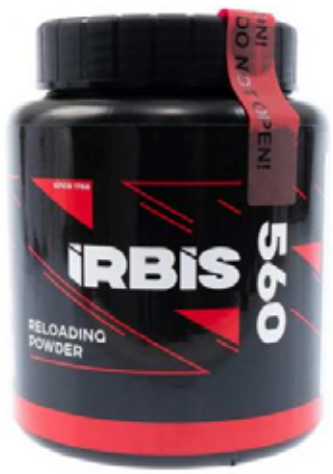


**ФКП «Казанский государственный казенный пороховой завод»**

420032, г. Казань, ул. 1 мая, д. 14

+7 (843) 554-45-73

odp @kgpp.ru

kazanpowder.ru

## Порох пироксилиновый охотничий марки «Ирбис 560»

Порох пироксилиновый охотничий Ирбис 560 (ТУ 20.51.11-078-13999838-2021) предназначен для использования в винтовочных патронах калибра 7,62x63 (30-06 Spring) с массой пули 13,0 г и калибра 8,6x69 (338 LM) с массой пули от 16,15 до 16,25 г и 16,3 г к оружию с нарезным каналом ствола. Медленногорящий порох демонстрирует превосходные показатели дисперсии скорости, минимальный разброс значений насыпной плотности.

**ООО «ЕВРО-ТЕХ»**
420021, г. Казань, ул. Зайни Султана, д. 8
+7 (843) 293-00-28
evrotechkzn@gmail.com
euro-tekh.com

ЕВРО-ТЕХ

## Электроприводы марки «Enso»

Компания «ЕВРО-ТЕХ» — российский производитель электроприводов для управления противопожарными клапанами, клапанами вентиляции и дымоудаления.

-Исполнение редукторного механизма только на металлических шестернях;

-Гарантийный срок 60 месяцев;

-Качество на уровне европейских аналогов;

-Не требуют обслуживания;

-Разработаны для эксплуатации в климатических условиях РФ;

-Надежная работа в условиях нестабильных электрических сетей.

**АО «Транснефть – Верхняя Волга»**
603006, г. Нижний Новгород, переулок Гранитный, д. 4/1
+7 (831) 438-22-00
referent@tvv.transneft.ru
uppervolga.transneft.ru

ТРАНСНЕФТЬ ВЕРХНЯЯ ВОЛГА

## Измерительно-вычислительный комплекс ТН-01 (ИВК ТН-01)

Системные решения для автоматизации процесса измерения количества и показателей качества нефти/нефтепродуктов:

- решения для измерения количества и качества нефти/нефтепродуктов в коммерческих узлах учета;

- типовые модификации ИВК ТН-01 обеспечат гибкость проектных решений для реализации требований заказчика;

- установка в диспетчерском пункте или в блок-контейнере во взрывоопасной зоне;

- поставляется для модернизации имеющихся систем или с технологическим оборудованием новых систем измерения.

**ЗАО «Научно-инженерный центр «ИНКОМСИСТЕМ»**
420095, г. Казань, ул. Восстания, д. 104И
+7 (843) 212-50-10
mail@incomsystem.ru
www.incomsystem.ru

ИНКОМСИСТЕМ
научно-инженерный центр

### Комплексы измерительно-вычислительные расхода и количества жидкостей и газов «АБАК +»

ИВК АБАК+ предназначены для измерений и преобразований сигналов измерительных преобразователей в значения измеряемых параметров и вычисления расхода, массы, объема нефти, нефтепродуктов, жидких углеводородных сред, однофазных и однородных по физическим свойствам жидкостей, объемного расхода и объема газа.

Преимущества:

- 100 000 часов наработка на отказ, 6 лет гарантии
- Более 40 встроенных методик измерений
- Диапазон работы от -40 °С до +70 °С, потребление от 4 Вт
- Собственное аттестованное ПО.

**ООО «Производственная компания «Теплопайп»**
420032, г. Казань, ул. Павлика Морозова, зд. 17, лит. 5А, помещение 4.3
+7 (843) 250-01-60, +7 (800) 600-52-61
pkteplopipe@mail.ru
pkteplopipe.ru

ТЕПЛОПАЙП

### Трубы и фасонные изделия стальные с изоляцией из пенополиуретана с защитной оболочкой

Трубы и фасонные изделия стальные в ППУ изоляции по ГОСТ 30732-2020 —инновационная продукция, позволяющая с минимальными потерями передавать тепловую энергию отопления и горячего водоснабжения в жилые и производственные помещения в любом регионе Российской Федерации.

Безусловным преимуществом стальных труб и фасонных изделий в ППУ изоляции является долговечность и предельно низкий коэффициент теплопроводности изоляции.

ТЕХСТРОЙ
ЗАВОД ПО ПРОИЗВОДСТВУ ПОЛИМЕРНЫХ ТРУБ

## Неразъемные соединения полиэтиленовых труб ПЭ100

Неразъемные соединения полиэтиленовых труб ПЭ100 со стальными для водогазопроводов номинальными наружными диаметрами по полиэтиленовому патрубку от 20 до 315 мм включительно.

**ООО «ТЕХСТРОЙ»**
420053, г. Казань, ул. 1-я Вольская, д. 1
+7 (843) 230-04-30
info@tehstroi.ru
www.tehstroi.ru

ТЕХСТРОЙ
ЗАВОД ПО ПРОИЗВОДСТВУ ПОЛИМЕРНЫХ ТРУБ

## Колодцы из полимерных материалов, диаметром от 250 до 2600 мм включительно

Колодец – это элемент системы наружных инженерных сетей для подключения трубопроводов или смены направления потоков, имеющий выход на уровне земли.

Завод «Техстрой» производит полимерные колодцы внутренними диаметрами от 250 мм до 2600 мм в соответствии с действующими требованиями СНиПов и ГОСТа 32972-2014 по ТУ 2248-023-54432486-2015.

**ООО «ТЕХСТРОЙ»**
420053, г. Казань, ул. 1-я Вольская, д. 1
+7 (843) 230-04-30
info@tehstroi.ru
www.tehstroi.ru

СИБУР КАЗАНЬОРГСИНТЕЗ

### Композиция полиэтилена для кабельной промышленности марки 153-10К

Композиция полиэтилена для кабельной промышленности марки 153-10К. Обладает уникальными реологическими и диэлектрическими свойствами и успешно перерабатывается на любом экструзионном кабельном оборудовании в широком диапазоне температур и линейных скоростей, что позволяет использовать ее при изготовлении кабелей и проводов с большим спектром толщин защитных покровов. Композиция применяется в телефонных кабелях связи, в сигнально-блокировочных, радиочастотных кабелях, в кабелях для подводных работ и др.

**ПАО «Казаньоргсинтез»**
420051, г. Казань, ул. Беломорская, д. 101
+7 (843) 533-98-09
kos@kos.ru
www.kazanorgsintez.ru

КНПП ВЕРТОЛЕТЫ-МИ

### Система аварийного приводнения САП.4011.000

Система аварийного приводнения САП.4011.000 предназначена для оборудования вертолетов Ми-8, Ми-8МТВ, Ми-8АМТ и их модификаций, базирующихся у береговой черты открытых и закрытых акваторий и выполняющих полёты над водной поверхностью. Система САП обеспечивает посадку и нахождение вертолета на плаву в течение времени, необходимого для развертывания плавательных средств, покидания вертолета экипажем и пассажирами в случае аварийной посадки на водную поверхность.

**АО «Казанское научно-производственное предприятие «Вертолеты-МИ»**
420085, г. Казань, ул. Тэцевская, д. 14А
+7 (843) 528-20-43
mail@helicmi.ru
www.helicmi.ru

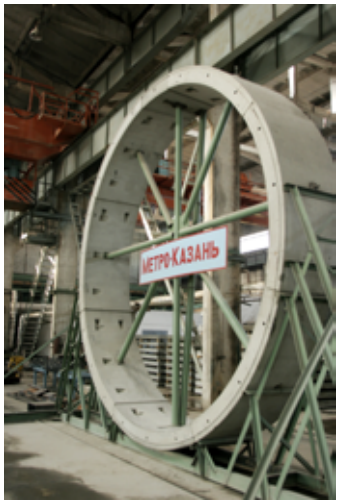


**АО «Казметрострой»**
420111, г. Казань, ул. Коротченко, д. 4
+7 (843) 292-78-10
kazmetrostroy@mail.ru
Казметрострой.рф

### Блоки железобетонные сборной водонепроницаемой обделки с металлоизоляцией (БОТ-1М)

Блоки обделки тоннеля с металлоизоляцией БОТ-1М применяются при сооружении перегонных тоннелей метрополитена, создании инженерной инфраструктуры, устройстве притоннельных сооружений. Кольцо из блоков БОТ-1М собирается непосредственно на месте производства работ, не требует дополнительных работ по изоляции ствола, нагнетания раствора за обделку. Применение БОТ-1М позволяет увеличить производительность труда за счет удобства монтажа, сокращения ручного труда и времени на выполнение работ.

**УК ООО «ТМС групп»**
423450, г. Альметьевск, ул. Герцена, д. 1Д
+7 (85595) 41-502, +7 (85595) 41-680
tmcg@tmcg.ru
Тмс-групп.рф

### Привод штангового скважинного насоса (тумбовое исполнение) ПНШТ 80-3-40

ПНШТ 80-3-40 применяется в качестве механического привода скважинного штангового насоса при добыче нефти. Приводы ПНШТ (тумбовое исполнение) оснащаются двух- и трехступенчатыми редукторами и двигателями различных исполнений по мощности и частотам вращения. Благодаря этому имеется возможность выбора исполнения привода, которое обеспечивает оптимальный режим откачки нефти при минимальных энергозатратах.

**ООО Научно-производственное предприятие «Хортум»**
423800, г. Набережные Челны, Тозелеш проезд, д. 11
+7 (800) 222-61-02, +7 (903) 319-14-41
info@npphortum.com
npphortum.com

hortum®
СДЕЛАНО В РОССИИ

## КОМПЕНСАТОР СИЛЬФОННЫЙ DEK MULTILAYER. ТМ «HORTUM»

Dek multilayer — компенсаторы с многослойным сильфоном и внутренним экраном из нержавеющей стали в декоративном кожухе с присоединением под приварку.

Применяется в системах отопления, горячего и холодного водоснабжения для компенсации температурного удлинения внутридомовых стояков. Разработаны схемы монтажа.

ООО НПП «Хортум» — российский производитель сильфонных компенсаторов и распределительных коллекторов, имеющий сертифицированную СМК по ИСО 9001-2015, декларации ЕАЭС, сертификаты ТР ТС, ЭЗ.

**ООО «РЕЛИЗ»**
423602, г. Елабуга, ул. Чапаева, д. 84Б
+7 (855) 240-82-00
info@reliz16.com
reliz16.com

РЕЛИЗ

## Цветные резиновые гранулы CRG

Светлый или темный, яркий или мягкий, теплый или холодный?

Любой тон резинового покрытия для парков, скверов, детских и спортивных площадок. Это возможно благодаря цветным резиновым гранулам CRG, изготовленным по современным аддитивным технологиям на заводе ООО «РЕЛИЗ».

**ООО «Сатурн»**
423800, г. Набережные Челны, ул. Профильная, д. 90, корп. 1, офис 9
+7 (855) 277-80-44, +7 (800) 775-42-57
sales@stn.com.ru
stn.com.ru

## Поворотно-откидная фурнитура СТН-2400.00 со скрытыми петлями

Фурнитура торговой марки СТН производства ООО «Сатурн» — это высокое качество и полное соответствие государственным стандартам. Российское производство изделий, предназначенных для окон, дверей и балконов, базируется на требованиях российских ГОСТ и адаптировано к климатическим условиям России, таким как перепады температур, снежные зимы, ветры и прочее. Компания работает по всей России и ближнему зарубежью.

**ООО «Источники питания»**
420021, г. Казань, ул. Габдуллы Тукая , д. 130, офис 402
+7 (800) 250-01-89, +7 (917) 890-26-98
info@neter.pro
neter.pro

## Тяговые литиевые аккумуляторы для клининговой и складской техники

Тяговые литиевые аккумуляторы компании «НЭТЕР» подходят для большинства моделей складской и клининговой техники и соответствуют стандартам производителей. Преимущества:

- быстрая зарядка в любое удобное время;
- служат в 3 раза дольше, чем свинцовые;
- устойчивы к низким и высоким температурам;
- отсутствуют расходы на техобслуживание;
- система управления батареями собственной разработки.

Стоимость жизненного цикла аккумуляторов «НЭТЕР» дает экономию до 30% по сравнению со свинцовыми.

**ООО «МЕТАКОМ»**
420081, г. Казань, ул. Габдуллы Кариева, д. 5
+7 (843) 222-54-62; +7 (843) 222-54-82
metakomkazan@mail.ru
metakom-kazan.ru

SIGMART
Стандарт комфортной жизни

## Аппаратно–программный комплекс «SIGMART»

Аппаратно-программный комплекс SIGMART — это инновационная многофункциональная модель домофона, которая обеспечивает совершенно новый уровень безопасности.

Функционал АПК SIGMART:

·Открытие домофона с помощью мобильного приложения

·Видеозвонки с домофона на смартфон

·Видеонаблюдение и наличие видеоархива

·Звуковое и текстовое информирование жителей о важных событиях через квартирные трубки, приложение и блок вызова

·Вызов экстренной службы 112 с блока вызова или квартирной трубки

·Проведение голосования.

**ООО «Алексеевский Кабельный Завод»**
422900, пгт Алексеевское, ул. Кирпично-Заводская, зд. 8а, офис 1
+7 (843) 208-55-48
info@alkz.tatar
alkz.tatar

АЛКЗ
АЛЕКСЕЕВСКИЙ КАБЕЛЬНЫЙ ЗАВОД

## Кабель силовой ВВГнг(А)-LS с количеством жил от 1 до 5, номинальным сечением от 1,5 до 16 мм².

ООО «Алексеевский Кабельный Завод» — производитель высокотехнологичной кабельно-проводниковой продукции. Компания на рынке России с 2018 г., занимает лидирующую позицию в Татарстане.

Предприятие специализируется на производстве кабелей для электротехнического и электронного оборудования. Отличается мощной производительностью. Завод выпускает кабель в соответствии стандартам ГОСТ и требованиям безопасности технологий. Качество регулярно контролируется, на все изделия в наличии сертификаты.

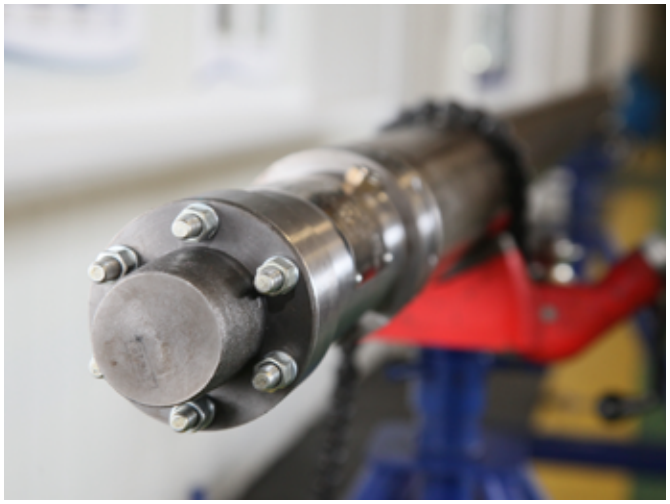

ГРУППА КОМПАНИЙ СИСТЕМА•СЕРВИС ООО «РИНПО»

### Электродвигатели вентильные серии ВЭД для установок погружных насосов

Электродвигатели вентильные серии ВЭД предназначены для продолжительного режима работы в составе регулируемого привода погружных центробежных насосов для откачки пластовой жидкости из нефтяных скважин.

Данные электродвигатели позволяют снизить потребление электроэнергии и соответствуют классу энергоэффективности– е2.

**ООО «РИНПО»**
423450, г. Альметьевск, ул. Базовая, д. 2
+7 (8553) 31-24-52
rinpo@sistemaservis.ru
www.sistemaservis.ru

ГМС ГРУППА КАЗАНЬКОМПРЕССОРМАШ

### Главный перекачивающий агрегат СПГ-25

Главный перекачивающий агрегат СПГ-25 (ГПА) предназначен для сжатия трех технологических потоков – сырьевого газа, азота и этана в составе установки сжижения природного газа. Оборудование агрегата выполнено в виде блочных конструкций максимальной заводской готовности. Преимущества данного ГПА заключаются в следующем: возможность привода всех трех компрессоров от одного ГТД, компактность и малая металлоемкость, высокая надежность и эффективность, простота технического обслуживания.

**АО «Казанский завод компрессорного машиностроения»**
420029, г. Казань, ул. Халитова, д. 1
+7 (843) 291-79-21
info@hms-kkm.ru
www.compressormash.ru

## Состав теплоизоляционный RE-THERM

Сверхтонкая жидкая теплоизоляция RE-THERM – это покрытие, созданное в соответствии с самыми последними достижениями научно-технического прогресса. Данный состав уже при толщине слоя в 1 миллиметр оказывает существенный теплоизоляционный эффект, по своей эффективности сравнимый с применением слоя классической теплоизоляции толщиной 50 миллиметров. После нанесения на поверхность RE-THERM образует тончайшую пленку (от 1 до 3 мм), способную работать как полноценная теплоизоляция.

**ООО «Инновационные технологии»**
420034, г. Казань, ул. Муллануpа Вахитова, д. 6
+7 (843) 227-07-12, +7 (843) 227-00-99
info@inn-t.com
www.inn-t.com

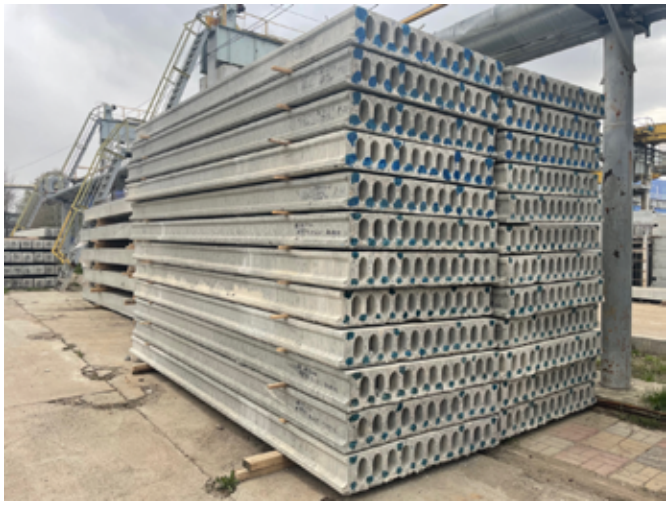

## Плита перекрытия ПБ-72.15-10

Многопустотные плиты перекрытия являются важной строительной конструкцией, которая создается с помощью передового оборудования и обладает массой эксплуатационных отличий. Изготовление плит происходит по безопалубочной технологии с автоматической системой контроля за теплообработкой стенда на совершенно новом оборудовании зарубежного (Испания) производства.

**ООО «Казанский ДСК»**
420087, г. Казань, ул. Аделя Кутуя, д. 118А
+7 (843) 205-59-79
Kdsk_reception@abdev.ru
kdck.ru

**ООО «Камэнергостройпром»**
423570, г. Нижнекамск, ул. Заводская, зд. 2, корп. 1, пом. 9
+7 (8555) 49-47-01
mail@kesp.ru
www.kesp.ru

КЭСП

## Стойки железобетонные вибрированные для опор ВЛ напряжением 0,4…10 кВ

Стойки железобетонные вибрированные для опор ВЛ напряжением 0,4…10 кВ, изготавливаемых из тяжелого бетона с напрягаемой арматурой и предназначены для опор воздушных линий электропередачи напряжением 0,4-10 кВ, линий связи и наружного освещения, эксплуатируемых в населенной и ненаселенной местности.

**ООО «ТАТНЕФТЬ-ПРЕССКОМПОЗИТ»**
423600, район Елабужский, промышленная площадка тер. Алабуга, ул. 22.1, корп. 48/3
+7 (85557) 5-19-98
info@tnpc.ru
www.tnpc.ru

ГРУППА КОМПАНИЙ TATNEFT

## ООО «Татнефть-Пресскомпозит»

## Композитная (стеклопластиковая) опора наружного освещения с внутренней подсветкой

Композитные опоры освещения являются лучшей альтернативой традиционным материалам и превосходят их по большинству эксплуатационных параметров: не подвержены коррозии, отлично зарекомендовали себя в различных климатических условиях, отличаются высокой прочностью и сравнительно небольшим весом, не требуют дополнительных эксплуатационных затрат за счет долгого срока службы композита. Опоры с внутренней подсветкой предназначены для благоустройства территорий различных городских и производственных объектов.

## Многогранная опора освещения с мобильной короной

Многогранная опора освещения с мобильной короной, производимая ЗЭМИ АО «Татэлектромонтаж» предназначена для освещения промышленных объектов, стадионов, парков, дорожных развязок и других объектов. Конструкция опоры позволяет опустить корону освещения до высоты в 1,5 метра для обслуживания элементов освещения с земли, без привлечения подъемной техники и спец механизмов.

**Завод электромонтажных изделий АО «ТАТЭЛЕКТРОМОНТАЖ»**
423819, г. Набережные Челны, ул. Проезд Тизлек, д. 20
+7 (8552) 44-37-00
Rsa50@mail.ru
Tatem.ru

## Провода автомобильные с тонкостенной ПВХ изоляцией марки FLRY

Провода автомобильные с тонкостенной ПВХ изоляцией марки FLRY повышенной гибкости предназначены для гибкого соединения автомобильного электрооборудования и приборов на номинальное напряжение до 48 В. Рассчитаны на эксплуатацию в условиях умеренного и тропического климата.

**ООО «ПРЕТТЛЬ-НК»**
423570, г. Нижнекамск, ул. Главпочтамт, а/я 191
+7 (8555) 24-43-00
office@prettl.ru
prettl.ru

## Расходомер-счётчик неоднородной среды НОТА-К

Расходомер-счётчик НОТА-К предназначен для измерения объёмного расхода и объёма смесей, содержащих нерастворенный газ и/или твердые частицы и жидкостей, содержащих нерастворимые друг в друге компоненты. В частности – нефтегазоводяной смеси, поступающей из скважин.

**ООО Научно-технический центр «Автоматизация, измерения, инжиниринг»**
423458, г. Альметьевск, ул. Объездная, д. 5, стр. Р203, офис 201
+7 (8553) 44-01-68
info@ntca2i.ru
www.ntca2i.ru

Дипломанты I степени республиканского конкурса «Лучшие товары и услуги Республики Татарстан» 2022

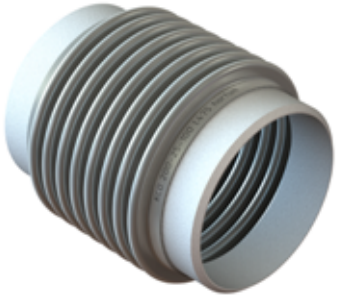

## КОМПЕНСАТОР СИЛЬФОННЫЙ ОСЕВОЙ. ТМ «HORTUM»

КСО ТМ Hortum применяется для устранения перемещений трубопроводов и оборудования в средах: жидкости, газы и пары.

Отрасли применения: строительная промышленность, авиационная техника, металлургия, отрасли народного хозяйства, нефтегазодобывающая отрасль, судостроительная промышленность, теплообменные аппараты.

**ООО Научно-производственное предприятие «Хортум»**
423800, г. Набережные Челны, ул. Тозелеш, д. 11
+7 (800) 222-61-02, +7 (903) 319-14-41
info@npphortum.com
npphortum.com

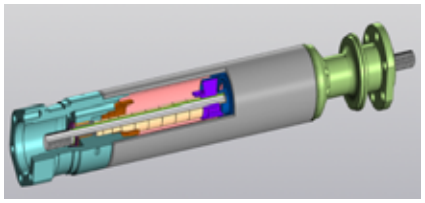

## Газостабилизирующие насосные модули

Газостабилизирующие насосные модули (газосепараторы) предназначены для обеспечения устойчивой работы погружного центробежного насоса при большом содержании свободного газа в перекачиваемой жидкости. Газосепаратор производства ООО «РИНПО» прошел стендовые испытания на определение эффективности сепарации газа в ООО «ЦОНиК им. И.М. Губкина» и показал высокую эффективность при различных рабочих режимах.

**ООО «РИНПО»**
423450, г. Альметьевск, ул. Базовая, д. 2
+7 (8553) 31-24-52
rinpo@sistemaservis.ru
www.sistemaservis.ru

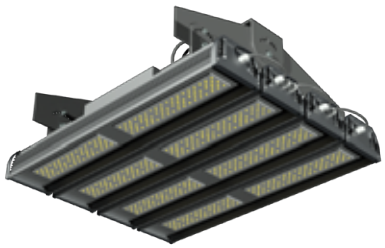

## Светильники серии OPTIMUS – взрывозащищённые I и II класса, уличные, промышленные и архитектурные

Светодиоды одного из лидеров отрасли Seoul Semiconductor с ресурсом 100 000 часов работы. Оптические линзы с лучшим уровнем светопропускания – 90-95%. Светильник имеет площадь отвода тепла алюминиевого профиля на 1 м длины не менее 1,34 кв. м. Драйвер лучших отечественных и зарубежных производителей, с КПД 96%, интеллектуальный таймер диммирования, работа по расписанию, защита от аварийных режимов, автоматический перезапуск, долговечность, интеграция в большинство систем управления освещением.

**ООО «ДЕЛЕД»**
420081, г. Казань, а/я 45
+7 (843) 250-30-09
info@deled.su
www.deledzavod.ru

**ООО «Инженерно-производственный центр»**
423233, г. Бугульма, ул. И. Гончарова, д. 12, корп. АБК
+7 (85594) 3-90-61, +7 (800) 551-59-55
marketing@ipc-bugulma.ru
ipc-bugulma.com

### Втулка подкладная биметаллическая для защиты сварных соединений трубопроводов от коррозии

Втулки внутренней защиты сварных швов трубопроводов применяют для стальных шовных и бесшовных труб с внутренним антикоррозионным покрытием. Втулка защитная состоит из втулки наружной, изготовленной из углеродистой или низколегированной марок сталей, которая изнутри плакирована обечайкой из коррозионностойкой стали.

**ООО «Инженерно-производственный центр»**
423233, г. Бугульма, ул. И. Гончарова, д. 12, корп. АБК
+7 (85594) 3-90-61, +7 (800) 551-59-55
marketing@ipc-bugulma.ru
ipc-bugulma.com

### Наконечник защитный для труб и фасонных деталей трубопроводов с антикоррозионными покрытиями

Наконечники защитные для труб и фасонных деталей трубопроводов с антикоррозионными покрытиями предназначены для защиты от внутренней коррозии сварного соединения труб с внутренним антикоррозионным покрытием. Применяются в трубопроводах различного назначения, в том числе в нефтегазовой отрасли и ЖКХ. Преимущества: минимальное сужение проходного сечения трубопровода в зоне сварного соединения; возможность применения при высоких давлениях в трубопроводе.

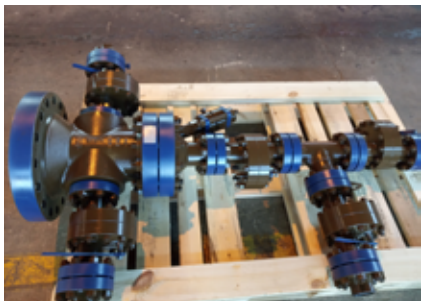

**Управляющая компания ООО «ТМС групп»**
423450, г. Альметьевск, ул. Герцена, д. 1Д
+7 (8553) 30-04-42
tmcg@tmcg.ru
www.тмс-групп.рф

### Арматура устьевая АФК(Ш)-65х21К1М4, Арматура устьевая АФК1-65х35К1М4

Арматура устьевая типа АФК(Ш)-65х21К1М4 и АФК1-65х35К1М4 представляет собой устройство, предназначенное для герметизации устья добывающих скважин, оборудованных электроцентробежными насосами и регулирования режима их эксплуатации. При демонтаже кабельного ввода и установки вместо них заглушек арматура может быть использована на нагнетательных скважинах.

## Дипломанты I степени республиканского конкурса «Лучшие товары и услуги Республики Татарстан» 2022

**АО «Завод фильтров «Седан»**
423815, г. Набережные Челны, ул. 40 лет Победы, д. 58
+7 (8552) 38-06-54, +7 (8552) 38-53-76
mail@sedanfilter.ru
sedanfilter.ru

### Фильтры очистки газа низкого и высокого давления для газовых двигателей КАМАЗ, ЯМЗ

Завод специализируется на разработке и выпуске фильтров для автомобильной, сельскохозяйственной строительной техники, а также фильтров и фильтрующих элементов промышленного назначения. Основа производства – технология глубинной фильтрации на основе синтетических нитей и нетканых материалов.

С 1996 года ведутся поставки на конвейер ПАО «КАМАЗ», в том числе и в сервисную сеть. Система менеджмента качества сертифицирована на соответствие требованиям ISO 9001:2015 и IATF 16949:2016.

**ООО Научно- производственное предприятие «РУ-Инжиниринг»**
423800, г. Набережные Челны, Хлебный проезд, д. 8, корп. 1, стр. 2
+7 (800) 555-70-30
mail@ru-drive.com
www.ru-drive.com

### Статический генератор реактивной мощности среднего напряжения, модель «RU-DRIVE SVG»

Предназначен для:
- Компенсации реактивной мощности и гармоник
- Поддержания напряжения на заданном уровне
- Компенсации небаланса напряжения.

Преимущества:
- Автоматическая выработка реактивной мощности ёмкостного и индуктивного характера
- Автоматическое поддержание реактивной мощности в сети без перекомпенсации
- Плавное изменение производительности без воздействия на коммутационное оборудование
- Работает в электросетях с изменениями нагрузки, схем подачи питания, ремонтными и аварийными ситуациями.

**ООО «Завод КриалЭнергоСтрой»**
420053, г. Казань, ул. Журналистов, д. 107А
+7 (800) 500-72-26, +7 (962) 555-43-92
Info@krialenergo.ru
www.krialenergo.ru

### Усиленный блок-контейнер «КЭС» Север

Усиленный блок-контейнер «КЭС» Север – антивандальная конструкция собственного изготовления, спроектированная по аналогии с морским крупнотоннажным контейнером. В конструкции применены технологии, препятствующие демонтажу элементов, в том числе внешней обшивки, вентиляционных решеток, внутренних элементов и пр. УБК позволяет эксплуатировать оборудование в широком диапазоне погодных условий, защищает от актов вандализма, снижает шум от работающего оборудования, обеспечивает возможность транспортирования любыми видами транспорта.

**ПАО «Нижнекамскшина»**
423570, г. Нижнекамск, ПАО «Нижнекамскшина»
+7 (8555) 49-79-30, +7 (8555) 49-70-85
nksh@tatneft.ru
www.shina-kama.ru

### Шина пневматическая 195/55R16 Viatti Strada 2 (V-134), 89 V, бескамерная

Шина линейки VIATTI STRADA 2 с ассиметричным дорожным рисунком протектора с повышенными показателями топливной экономичности, комфорта и сниженным уровнем шума. Сочетает в себе комфортность и бесшумность со способностью выдерживать значительные нагрузки, обладающая особенностями по улучшению управляемости, устойчивости и энергоэффективности. Представлена 23 типоразмерами от 14 до 17 дюймов. Шина адаптируется под дорожное покрытие и позволяет проходить повороты на более высокой скорости.

**ООО «Нижнекамский завод грузовых шин»**
423570, г. Нижнекамск, территория промзона
+7 (8555) 49-73-40
nzgsh@tatneft.ru
www.cmk.tatneft.ru, www.td-kama.com

### Шина пневматическая размера 385/55 R 22,5 модели NT203 KAMA PRO

Шина пневматическая 385/55 R 22,5 модели NT203 KAMA PRO радиальной конструкции, цельнометаллокордная, бескамерная. Предназначена для эксплуатации на осях прицепов и трейлеров, при соблюдении скоростной и нагрузочных характеристик, соответствующих данной шине, преимущественно на дорогах регионального значения с усовершенствованным капитальным покрытием (I, II, III категории), обледенелых и заснеженных, на покрытых снегом дорогах при температуре окружающей среды от -45 до +55 °С.

**АО «ТАИФ-НК»**
423570, г. Нижнекамск, ул. Соболековская, зд. 45, офис 108
+7 (8555) 38-16-16, +7 (8555) 38-17-17 ф.
referent@taifnk.ru
www.taifnk.ru

### Нафта – бензин гидрокрекинга

Нафта – бензин гидрокрекинга — высококачественный продукт массового производства, вырабатывается на установке Комплекса глубокой переработки тяжелых остатков (КГПТО) методом термического гидрокрекинга вторичных продуктов переработки нефти. Нафта – бензин гидрокрекинга, характеризуется сверхнизким содержанием серы и предназначена для использования в качестве сырья для нефтехимических процессов как компонент в процессе компаундирования автомобильных бензинов.

## Дипломанты I степени республиканского конкурса «Лучшие товары и услуги Республики Татарстан» 2022

**АО «ТАИФ-НК»**
423570, г. Нижнекамск, ул. Соболековская, зд. 45, офис 108
+7 (8555) 38-16-16, +7 (8555) 38-17-17 ф.
referent@taifnk.ru
www.taifnk.ru

### Топливо для реактивных двигателей марки РТ

Топливо для реактивных двигателей марки РТ – высококачественное авиационное топливо, соответствующее нормам ГОСТ 10227-86 и ТР ТС 013/2011.

Отличается от аналогов низким содержанием серы, высокой степенью чистоты за счет многократной фильтрации со степенью очистки до 5 микрон; обладает улучшенными низкотемпературными и эксплуатационными свойствами. Предназначено для применения в летательных аппаратах гражданской авиации с дозвуковой скоростью полета.

**ООО «ТАИФ - СМАЗОЧНЫЕ МАТЕРИАЛЫ»**
420012, г. Казань, ул. Щапова, д. 27, офис 307
+7 (843) 212-20-77
sm@taif-sm.ru
www.taif-lubricants.ru

### Масло гидравлическое TAIF OCTAVE HLP

Смазочные материалы для гидросистем промышленного оборудования на основе базовых компонентов III группы (по классификации API) и технологичного пакета присадок, обеспечивающего высокий уровень антиокислительных, антикоррозионных, антипенных, противоизносных свойств.

СПЕЦИФИКАЦИИ И ОДОБРЕНИЯ:

- DIN 51524-2 (HLP)
- ISO 11158 (HM)
- ASTM D6158 (HM)
- Eaton Vickers
- Denison
- Fives Cincinnati

КЛАССЫ ВЯЗКОСТИ:
ISO VG 22, 32, 46, 68

**ООО «ТАИФ - СМАЗОЧНЫЕ МАТЕРИАЛЫ»**
420012, г. Казань, ул. Щапова, д. 27, офис 307
+7 (843) 212-20-77
sm@taif-sm.ru
www.taif-lubricants.ru

### Масло гидравлическое TAIF STREAM HVLP PAO

Всесезонные смазочные материалы для гидросистем промышленного и передвижного оборудования, в том числе работающего в условиях крайне низких температур, на основе полиальфаолефинов (ПАО) и технологичного пакета присадок, обеспечивающего высокий уровень антиокислительных, антикоррозионных, антипенных, противоизносных свойств.

СПЕЦИФИКАЦИИ И ОДОБРЕНИЯ:

- DIN 51524-3 (HVLP)
- ISO 11158 (HV)
- ASTM D6158 (HV)

КЛАССЫ ВЯЗКОСТИ:
ISO VG 22, 32, 46

## Масло базовое ТАИФ ПАО

Полиальфаолефины (ПАО или poly-alpha-olefin) — это основа масла (базовое масло), которая используется для производства смазочных материалов. Базовые масла IV группы представляют гидрогенизированные олигомеры олефинов, получаемые каталитической полимеризацией линейных альфа-олефинов.

**ООО «ТАИФ - СМАЗОЧНЫЕ МАТЕРИАЛЫ»**
420012, г. Казань, ул. Щапова, д. 27, офис 307
+7 (843) 212-20-77
sm@taif-sm.ru
www.taif-lubricants.ru

## Метил-трет-бутиловый эфир (МТБЭ)

Бесцветная прозрачная жидкость с ароматическим запахом. Предназначен для использования в качестве высокооктанового компонента автомобильных бензинов и поставки на экспорт. Одним из достоинств является их схожие с бензином топливные характеристики, а наличие кислорода еще и увеличивает экономичность двигателя и способствует уменьшению продуктов неполного сгорания в выхлопах. Использование МТБЭ позволяет сократить расход нефти при выпуске товарного автобензина.

**ООО ООО «Тольяттикаучук»**
445007, г. Тольятти, ул. Новозаводская, д. 8
+7 (8482) 36-90-00
officetk@tatneft.tatar
togliatti.tatneft.ru

## Порох спортивно-охотничий марки «Ирбис 135»

Порох спортивно-охотничий Ирбис 135 (ТУ 20.51.11-076-13999838-2021) предназначен для снаряжения спортивных и охотничьих пулевых патронов калибров 223 Rem (5,56x45), 308 Win (7,62x51) к нарезному оружию. Может использоваться в охотничьих патронах популярных отечественных калибров: 7,62x54R с легкими пулями, 5,6x39 и 5,45x39 с тяжелыми пулями. Изготовление данного пороха с использованием модифицированного сырья позволяет улучшить стабильность физико-химических и баллистических характеристик, уменьшить нагар ствола и дульное пламя.

**ФКП «Казанский государственный казенный пороховой завод»**
420032, г. Казань, ул. 1 мая, д. 14
+7 (843) 554-45-73
odp @kgpp.ru
kazanpowder.ru

## Дипломанты I степени республиканского конкурса «Лучшие товары и услуги Республики Татарстан» 2022

КАЗАНСКИЙ ПОРОХОВОЙ ЗАВОД

### Порох пироксилиновый охотничий марки «Ирбис 150»

Порох охотничий (спортивный) ИРБИС 150 (ТУ 20.51.11-077-139838-2021) предназначен для снаряжения винтовочных патронов калибра 7,62х51 (308Win) с массой пули 9,1-,4 г и 10,9 г к спортивному и охотничьему нарезному оружию. Одновременно с этим может быть рекомендован к использованию в следующих типах патронов: 243 Win, 6 XC, 6,5 x47 Lapua, 6,5 Creedmoor, 260 Rem и других.

**ФКП «Казанский государственный казенный пороховой завод»**
420032, г. Казань, ул. 1 мая, д. 14
+7 (843) 554-45-73
odp @kgpp.ru
kazanpowder.ru

ТРАНСНЕФТЬ ВЕРХНЯЯ ВОЛГА

### Система автоматизации станции биологической очистки (СА СБО)

Базовое решение для осуществления контроля за технологическим процессом очистных сооружений:

- сбор информации и обеспечение контроля за работой технологического оборудования;
- автоматизация управления и оптимальных режимов функционирования технологического оборудования;
- поставляется с технологическим оборудованием новых систем очистки или для модернизации имеющихся.

**АО «Транснефть – Верхняя Волга»**
603006, г. Нижний Новгород, переулок Гранитный, д. 4 /1
+7 (831) 438-22-00
referent@tvv.transneft.ru
uppervolga.transneft.ru

ТРАНСНЕФТЬ ВЕРХНЯЯ ВОЛГА

### Система автоматизации станции обезвоживания осадка (СА СОО)

Базовое решение для осуществления контроля за технологическим процессом очистных сооружений – станции обезвоживания осадка:

- сбор информации и обеспечение контроля за работой технологического оборудования;
- автоматизация управления и оптимальных режимов функционирования технологического оборудования;
- поставляется с технологическим оборудованием новых систем очистки или для модернизации имеющихся.

**АО «Транснефть – Верхняя Волга»**
603006, г. Нижний Новгород, переулок Гранитный, д. 4 /1
+7 (831) 438-22-00
referent@tvv.transneft.ru
uppervolga.transneft.ru

## Система автоматизации станции очистки производственно-дождевых сточных вод (СА СОПДСВ)

Базовое решение для осуществления контроля за технологическим процессом очистных сооружений – станции очистки производственно-дождевых сточных вод:

- сбор информации и обеспечение контроля за работой технологического оборудования;
- автоматизация управления и оптимальных режимов функционирования технологического оборудования;
- поставляется с технологическим оборудованием новых систем очистки или для модернизации имеющихся.

**АО «Транснефть – Верхняя Волга»**
603006, г. Нижний Новгород, ул. переулок Гранитный, д. 4 /1
+7 (831) 438-22-00
referent@tvv.transneft.ru
uppervolga.transneft.ru

## Система обработки информации системы измерений количества и качества нефти (СОИ СИКН)

Комплексные решения для осуществления контроля за технологическим процессом измерения количества и качества нефти/нефтепродуктов:

- обеспечение контроля за оборудованием системы измерения количества и качества нефти/нефтепродуктов;
- автоматизация процедур контроля метрологических характеристик и поверки полевого измерительного оборудования;
- установка в диспетчерском пункте, в специальном здании или в блок-контейнере, в том числе во взрывоопасной зоне;
- поставляется с технологическим оборудованием новых систем измерения или для модернизации имеющихся систем.

**АО «Транснефть – Верхняя Волга»**
603006, г. Нижний Новгород, ул. переулок Гранитный, д. 4 /1
+7 (831) 438-22-00
referent@tvv.transneft.ru
uppervolga.transneft.ru

## Система автоматизации котельной (СА котельной)

Базовое решение для осуществления контроля за технологическим процессом котельных с тепловой мощностью от 2 МВт до 6 МВт:

- обеспечение контроля за работой технологического оборудования;
- автоматизация защиты, блокировки и выполнения программ управления технологическим оборудованием;
- автоматическое регулирование расхода, температуры и прочих параметров технологических процессов;
- поставляется с технологическим оборудованием новых котельных или для модернизации имеющихся.

**АО «Транснефть – Верхняя Волга»**
603006, г. Нижний Новгород, ул. переулок Гранитный, д. 4 /1
+7 (831) 438-22-00
referent@tvv.transneft.ru
uppervolga.transneft.ru

## Дипломанты I степени республиканского конкурса «Лучшие товары и услуги Республики Татарстан» 2022

**ООО «Синергия Технологий»**
42095, г. Казань, ул. Восстания, д. 100, зд. 266 Д,К, пом. 551А
+7 (843) 212-56-21
sin_tech@mail.ru
synergytechnology.ru

### Кремнийорганический состав «PLAST ST»

Кремнийорганический состав «Пласт-СТ» применяется для работ по водоизоляции в нефтяных и газовых скважинах - система с низкой начальной вязкостью (2-5 сПз), предназначена для блокирования низкопроницаемых коллекторов.

Состав отверждается водой любой минерализации.

Полнообъемное отверждение и высокая химическая адгезия к породе.

Высокий изолирующий эффект и способность выдерживать высокие депрессии на пласт.

**ПАО «Казаньоргсинтез»**
420051, г. Казань, ул. Беломорская, д. 101
+7 (843) 533-98-09
kos@kos.ru
www.kazanorgsintez.ru

### Полиэтилен высокого давления марки 10803-020

Полиэтилен высокого давления марки 10803-020, допущенный для контакта с пищевыми продуктами, изготовления игрушек и изделий, допущенных для упаковки и укупорки лекарственных средств.

**ООО «Казанский Завод Малотоннажной Химии»**
420054, г. Казань, ул. Крутовская, д. 26
+7 (843) 598-09-99, +7 (843) 598-09-14
info@kzmh.ru
kzmh.ru

### Силиконовые герметики «АВТОСИЛ»

ООО «КЗМХ» — российский производитель химической продукции глубокой переработки, отвечающей запросам рынка. Герметики «АВТОСИЛ» – это серия современных нейтральных герметиков-прокладок с уникальным комплексом физико-химических свойств на основе высококачественного силиконового каучука. Благодаря передовой технологии изготовления обладают повышенными прочностными характеристиками и улучшенными высокотемпературными и эксплуатационными свойствами в рабочем диапазоне температур от -50 до +350 °С.

**ООО «ТЕХСТРОЙ»**
420053, г. Казань, ул. 1-я Вольская, д. 1
+7 (843) 230-04-30
info@tehstroi.ru
www.tehstroi.ru

### Трубы из полиэтилена для транспортирования газообразного топлива

Трубы из полиэтилена с соэкструзионными слоями МультиТЕХ для транспортирования газообразного топлива диаметром от 110 до 630 мм.

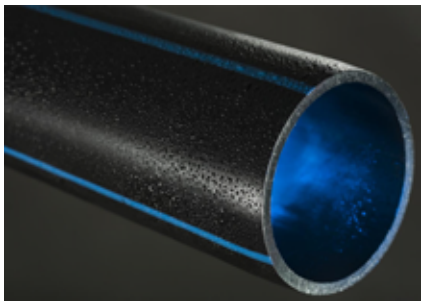

**ООО «ТЕХСТРОЙ»**
420053, г. Казань, ул. 1-я Вольская, д. 1
+7 (843) 230-04-30
info@tehstroi.ru
www.tehstroi.ru

### Трубы напорные из полиэтилена с дополнительной защитной оболочкой из термопласта PROSAFE

Трубы напорные из полиэтилена с дополнительной защитной оболочкой из термопласта PROSAFE, предназначенные для трубопроводов, транспортирующих воду, в том числе для хозяйственно-питьевого водоснабжения, номинальными наружными диаметрами от 90 до 800 мм.

**ООО «Инновационные технологии»**
420034, г. Казань, ул. М. Вахитова, д. 6
+7 (843) 227-07-12, +7 (843) 227-00-99
info@inn-t.com
www.inn-t.com

### Состав для защиты поверхностей от механических и химических воздействий «S-COMPOSIT»

S-COMPOSIT – это серия защитных покрытий различного целевого назначения. Покрытия высокоэффективно защищают обрабатываемые поверхности от воздействий воды, химических агрессивных сред и механического воздействия. Покрытия S-COMPOSIT обладают высочайшей адгезией к обрабатываемым поверхностям, имеют большой срок службы (внутри помещений до 50 лет, снаружи не менее 15 лет), не наносят вреда здоровью человека даже при непосредственном постоянном контакте с питьевой водой и продуктами питания.

## Дипломанты I степени республиканского конкурса «Лучшие товары и услуги Республики Татарстан» 2022

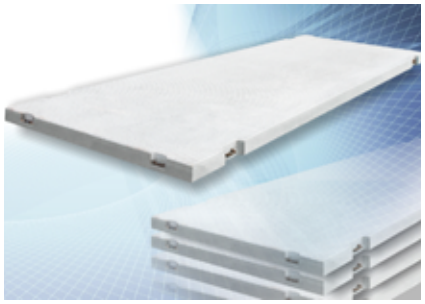

### Плита дорожная ПДНмАТv

ПДНмАТv – плита дорожная, напряженная. ПДНмАТv предназначены для устройства покрытий дорожных одежд автомобильных дорог в местах со сложными грунтово-гидрологическими и климатическими условиями.

ОАО «Лениногорский завод железобетонных изделий» делает качественно, с душой и в срок!

**ОАО «Лениногорский завод железобетонных изделий»**
423256, г. Лениногорск, ул. Белинского, д. 10
+7 (85595) 9-66-88
mail@lenbeton116.ru
lzjbi.ru

### Бетонная смесь БСТ B40F300W8

БСТ B40F300W8 является самым прочным из стандартных видов бетона. Чаще всего применение бетона B40 обусловлено специализированными требованиями к прочности конструкций. Бетон используется для возведения конструкций из железобетона, особенно несущих высокую нагрузку – балки, колонны, ригели, перекрытия, опорные конструкции для мостов, тоннелей метро, а также используется для сооружения взлетных полос аэродромов.

**ООО «Мостовик»**
422900, пгт.Алексеевское, ул. Чистопольская, д. 3
+7 (84341) 237-22-22/261-50
info@mst16.ru
www.mostovikrt.ru

### Звено средней части трубы ЗКП 150.3.200

Железобетонные круглые звенья ЗКП 150.3.200 с плоским опиранием — это сборные элементы, которые применяются для устройства водопропускных труб для укладки под насыпи автомобильных дорог. Водопропускная труба надёжно защищает насыпь и дорожное полотно над ней от размывания, проседания, деформации при таянии снегов или при продолжительных ливнях. Водоток из железобетонных элементов эффективно и безопасно выполняет свои функции; к тому же выгоден экономически, так как не требует ухода и ремонта.

**ООО «Мостовик»**
422900, пгт.Алексеевское, ул. Чистопольская, д. 3
+7 (84341) 237-22-22/261-50
info@mst16.ru
www.mostovikrt.ru

**ООО «Камэнергостройпром»**
423570, г. Нижнекамск, ул. Заводская, зд. 2, корп. 1, пом. 9
+7 (8555) 49-47-01
mail@kesp.ru
www.kesp.ru

## Арматура композитная полимерная для армирования бетонных конструкций

Арматура композитная полимерная для армирования бетонных конструкций предназначена для применения в промышленно-гражданском, дорожном строительстве. Арматуру применяют в бетонных конструкциях зданий и сооружений различного назначения, работающих при систематических воздействиях температур не выше 100 °С и не ниже минус 60 °С. При этом бетонные конструкции могут быть из тяжелого, мелкозернистого, легкого, ячеистого и поризованного бетонов, а также из напрягающего бетона.

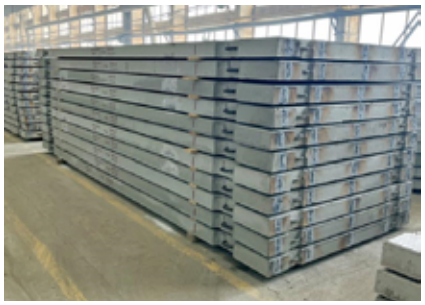

**ООО «Камэнергостройпром»**
423570, г. Нижнекамск, ул. Заводская, зд. 2, корп. 1, пом. 9
+7 (8555) 49-47-01
mail@kesp.ru
www.kesp.ru

## Плиты предварительно напряженные железобетонные дорожные ПДН

Плиты предварительно напряженные железобетонные дорожные ПДН размерами 6000*2000*140 мм., изготавливаемые из тяжелого бетона. Плиты предназначены для устройства сборных покрытий дорожных одежд автомобильных дорог, применяемых во всех климатических районах, в том числе в местах со сложными грунтово-гидрологическими и климатическими условиями в районах с расчетной температурой воздуха наиболее холодного месяца до минус 55 °С.

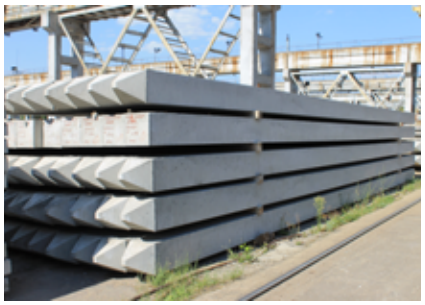

**ООО «Камэнергостройпром»**
423570, г. Нижнекамск, ул. Заводская, зд. 2, корп. 1, пом. 9
+7 (8555) 49-47-01
mail@kesp.ru
www.kesp.ru

## Сваи забивные железобетонные квадратного сечения

Железобетонные забивные сваи сплошного квадратного сечения с ненапрягаемой арматурой, изготовленные из тяжелого бетона и предназначенные для свайных фундаментов зданий и сооружений во всех климатических районах.

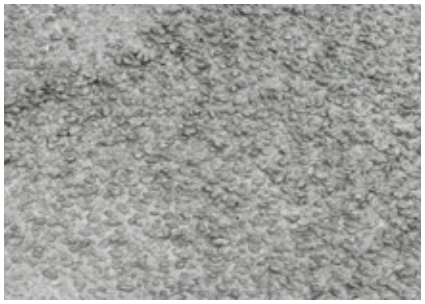

**ООО «Казанский ДСК»**
420087, г. Казань, ул. Аделя Кутуя, д. 118а
+7 (843) 250-27-76
Kdsk_reception@abdev.ru
kdck.ru

КАЗАНСКИЙ ДСК

### Бетонные смеси: БСТ В30П5F200W6 ГОСТ 7473, БСТ В40П5F150W6 ГОСТ 7473

Товарные бетонные смеси В30 F200 W6 и В40 F150 W6 изготавливаются из высококачественных материалов, благодаря которым обладают высокими эксплуатационными характеристиками; могут применяться в конструкциях, находящихся в условиях сурового климата и агрессивных средах.

**ООО «Казанский ДСК»**
420087, г. Казань, ул. Аделя Кутуя, д. 118а
+7 (843) 250-27-76
Kdsk_reception@abdev.ru
kdck.ru

КАЗАНСКИЙ ДСК

### Колонна Кн-1, Кс-4

Колонны железобетонные — это один из видов ЖБИ, который служит для строительства каркасов зданий и помещений промышленного и административного, жилого и бытового назначения. При изготовлении данного вида ЖБИ проводится особый контроль на многих этапах и строго придерживаются требованиям, указанным в ГОСТ 18979.

**ООО «Казанский ДСК»**
420087, г. Казань, ул. Аделя Кутуя, д. 118а
+7 (843) 250-27-76
Kdsk_reception@abdev.ru
kdck.ru

КАЗАНСКИЙ ДСК

### Ригель Р 745.40.30-5

Ригели изготавливаются из железобетона с предварительно напряженной арматурой по ГОСТ 18980. Новая линия, оснащенная магнитной системой опалубки, и ровная поверхность позволяют гарантированно изготавливать изделия высокого качества.

КАЗАНСКИЕ НЕРУДНЫЕ МАТЕРИАЛЫ

**ООО «Казанские нерудные материалы»**
420005, г. Казань, ул. Магистральная, стр. 66
+7 (843) 258-58-45
info@knm.com.ru

## Песок дробленый для дорожного строительства

Для изготовления дробленого песка используется только качественное сырьё — мытый гравий 20+. С каждой партии товара лаборанты берут пробу-анализ для определения качества. Дробленый песок отлично подходит для устройства оснований автомобильных дорог, дополнительных слоев оснований, укрепления обочин и иных этапов дорожного строительства. Песок дробленый для дорожного строительства 2 класса, отсев дробления 0-4 мм и 0-5 мм полностью удовлетворяет и даже превосходит требования ГОСТ 32703-14.

**ООО «Казанский завод силикатных стеновых материалов»**
420036, г. Казань, ул. Тэцевская, д. 3
+7 (843) 203-79-91
info@kzssm.ru
www.kzssm.ru

## Кирпич силикатный ГОСТ 379-2015

ООО «КЗССМ» — надежный производитель качественного кирпича. Жесткий контроль качества, импортное оборудование, разумные цены — залог работы и развития в условиях рынка. Силикатный кирпич выпускается в различной цветовой гамме и с эффектом стены из природного камня (рельефная поверхность). Силикатный кирпич состоит из: кварцевый песок, воздушная известь и вода, которые являются экологически чистым сырьем. В зданиях, построенных из силикатного кирпича, благоприятный микроклимат для проживания человека.

avgust crop protection

**ООО «Август-Алабуга»**
423601, район Елабужский, ул. Ш-2 (ОЭЗ Алабуга Тер.), зд 6/5
+7 (85557) 5-26-03/5-26-04
officealabuga@avgust.com
www.avgust.com

## Средство защиты растений СУХОВЕЙ®, ВР предназначено для уничтожения сорных растений

Средство защиты растений СУХОВЕЙ®, ВР произведен на крупнейшем и ультрасовременном заводе ООО «Август-Алабуга». Препарат применяется в сельском хозяйстве в качестве гербицида на зерновых и других культурах, возделываемых при минимальной и нулевой обработке почвы. В качестве десиканта – для обработки подсолнечника и картофеля.

## Дипломанты II степени республиканского конкурса «Лучшие товары и услуги Республики Татарстан» 2022

| Наименование организации | Название продукции |
|---|---|
| УК ООО «ТМС групп» | Оборудование для монтажа, сооружения и ремонта труб МПТК, МПк |
| ООО «Нижнекамское предприятие «Центромонтажавтоматика» | Системы кабеленесущие металлические оцинкованные (толщина цинкового покрытия С2,С1,ГЦ) |
| ООО НПП «Хортум» | Компенсатор сильфонный КСО-Р (2). ТМ «HORTUM» |
| ООО «Инженерно-производственный центр» | Неразъемное электроизолирующее муфтовое соединение |
| ООО «Сабатехмаш» | Нож-звездочка спаренный |
| ООО «СП Деталь» | Колесо поворотное с тормозом ø200 СП1-0030-002 |
| ООО «СП Деталь» | Колесо поворотное без тормоза ø200СП1-0030-001 |
| ООО «Газпром газомоторное топливо» | Газ природный топливный компримированный для двигателей внутреннего сгорания ГОСТ 27577-2000 |
| ООО «Процессинговый центр», Центр АСУТП | Система учета и информирования о нештатных ситуациях |
| ООО «Процессинговый центр», Центр АСУТП | Шлюз Tetra-Lora |
| ООО «Заинский керамзит» | Гравий керамзитовый |
| ООО «Сатурн» | Нажимной гарнитур СТН-2900 |

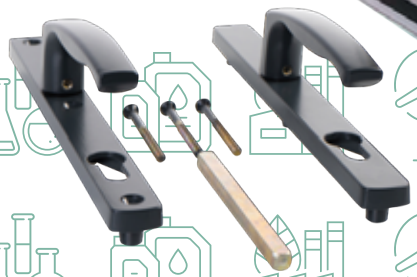

KCO-P(2) 32-16-50 L285 hortum

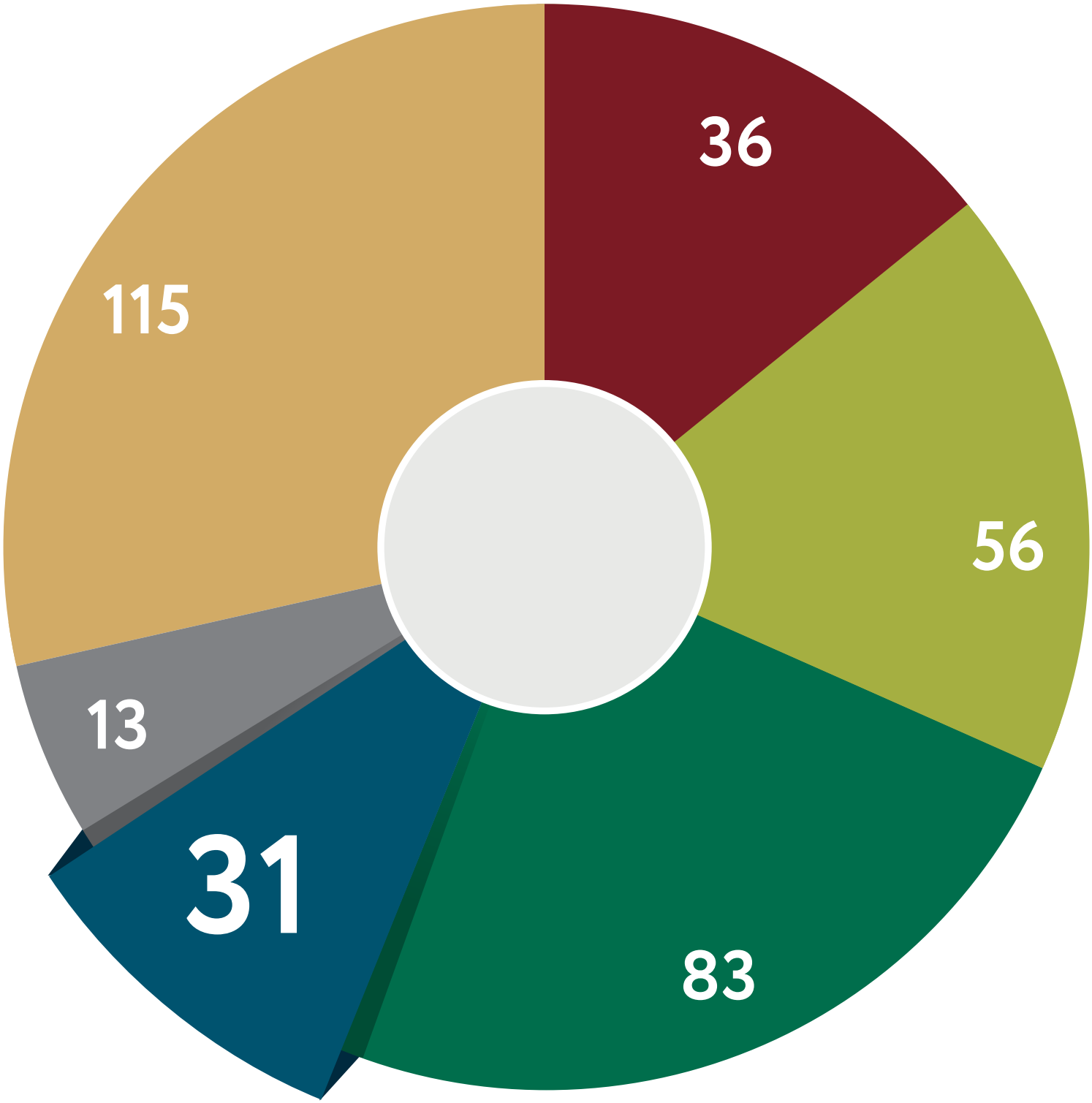
36
56
83
31
13
115

# ПРОМЫШЛЕННЫЕ ТОВАРЫ ДЛЯ НАСЕЛЕНИЯ

**В данной номинации представлены товары народного потребления широчайшего спектра:** продукция легкой, химической отрасли, строительные материалы, мебель, посуда и т.д. В 2022 году поступила 31 заявка на участие в конкурсе в данной номинации.

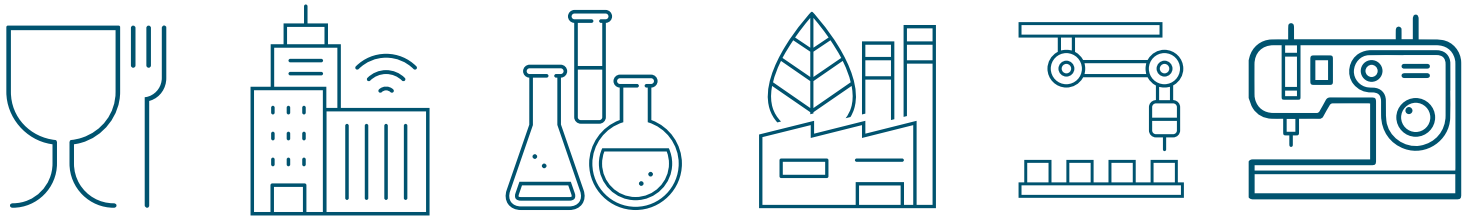

### Стационарные арочные металлодетекторы «ARENA-5000PR»

Арочный металлоискатель «ARENA5000» является уникальной Российской разработкой, сочетающей высокую эффективность обнаружения металлических предметов с беспрецедентно низким (безопасным) уровнем излучения в зоне детектирования. Применение широкой номенклатуры отечественных материалов позволяет нам формировать наиболее доступные ценовые предложения на рынке.

**ООО «Метаскан»**
420087, г. Казань, ул. Даурская, д. 20, офис 8
+7 (800) 444-00-27
info@metascan-md.com
metascan-md.com

### Средство для стирки жидкое в капсулах «BiMax 100 пятен»

Инновационные капсулы для стирки BiMAX IQ Technology в 100% биоразлагаемой экоупаковке, с умными биоферментами в быстрорастворимой оболочке с системой мембранных фильтров.

Максимум чистоты и интеллектуальная система отстирывания 100 видов пятен за счет 7-компонентного концентрированного комплекса ферментов-энзимов.

Водорастворимая пленка раскрывается с первых секунд стирки, активируя на молекулярном уровне защитный барьер против повторного осаждения грязи на ткань.

Первая безопасная для планеты 100% биоразлагаемая экоупаковка из переработанного картона без использования пластика. Пульперкартон состоит из макулатуры – это бумага, получившая вторую жизнь.

**АО «Нэфис Косметикс» — Казанский химический комбинат имени М. Вахитова**
420021, г. Казань, ул. Г. Тукая, д. 152
+7 (843) 570-41-91
office@nefco.ru
nefco.ru

**ООО «Веллика»**
423700, г. Мензелинск, ул. Челнинский тракт, д. 37Г, офис 1
+7 (800) 775-54-29
zakaz@futuka.ru
Futuka-kids.ru

Futüka kids
we create furniture

### Кровать машина Futuka R8

Кровать машина Futuka R8 – идеальная кровать, подарок-сюрприз и игрушка! Абсолютное ноу-хао. Сочетает в себе яркий спортивный стиль и безопасность. Навсегда решит вопрос с перекладыванием ребенка в отдельную постель!

Особенности:

Подъемный матрас и ящики для белья уже в комплекте!

Основание матраса: ортопедические ламели!

Чехол на матрас из велюра можно снять и постирать.

Подсветка фар заменит ночник.

Подсветка дна: 256 цветов.

Высокие бортики — 16 см уберегут малыша от падения во время сна!

Обтекаемые формы абсолютно безопасны!

R8 - экологически чистые и гипоаллергенные материалы, эргономика и безупречный стиль!

**АО «Кукморский завод Металлопосуды»**
422111, г. Кукмор, ул. Ленина, д. 154
+7 (800) 333-93-45, +7 (84364) 2-62-46
nazmieva.tm@kukmara.com
www.kukmara.com

Kukmara®
Сделано в России

### Хлебная форма Л-11 145х100х100 (арт. х110)

Хлебная форма предназначена для выпечки хлеба в домашних условиях или на небольших предприятиях, специализирующихся на выпечке хлеба. Форма изготовлена из литого толстостенного алюминия. Значительная толщина стенок и дна исключает деформацию хлебной формы при эксплуатации, дает идеальное распределение тепла в процессе выпечки. Хлебная форма изготовлена в соответствии с требованиями ГОСТ 17327-95 из пищевого алюминия и является абсолютно безопасной.

**ООО «НУР»**

612960, Кировская область, Вятскополянский р-н, г. Вятские Поляны, промзона Промпарк

+7 (84364) 2-71-41

ceram@list.ru

Posuda-mechta.com

## Сковорода ТМ «МЕЧТА»

ТМ «МЕЧТА» — собственное производство, включающее в себя цепочку от стадии литья до упаковки готовой продукции; позволяет создать привлекательную посуду высокого качества по приемлемой цене.

**ООО «КАСТАМОНУ ИНТЕГРЕЙТЕД ВУД ИНДАСТРИ»**

423600, г. Елабуга, а/я 39

+7 (4957) 85-77-30

info@keas.ru

kastamonu.ru

## Ламинированные напольные покрытия FLOORPAN

FLOORPAN – ламинированное напольное покрытие, состоящее из слоев: баланс, HDF, декоративная бумага, защитный слой.

Несколько вариантов фактуры, фаска.

Запатентованная замковая система.

Укладывается легко, на ровную поверхность без дополнительной подготовки.

Устойчив к истиранию, воздействию УФ-лучей, гигиеничен, прост в уходе.

Класс износоустойчивости: 31, 32, 33, 34.

Предназначен для жилых и общественных помещений.

bicotex

### Салфетки из микрофибры, бренд Lady Fly, плотность 250 гр/м²

ООО «Бикотекс» — первый и единственный завод микрофибры по производству микроволокна в России.

- Отличные характеристики продукции
- Конкурентная цена на рынке
- Выгодные условия сотрудничества
- Доставка по всей России

«Lady Fly» - качественные салфетки для уборки.
Притягивают к себе мельчайшие частицы пыли.
Идеально работают в сухом и влажном виде.
Быстро сохнут, препятствуют размножению бактерий.
Подходят для любых видов поверхностей.

**ООО «Бикотекс»**
423587, г. Нижнекамск, ул. Первопроходцев, д. 7Б, пом. 2, каб. 4
+7 (8555) 35-00-50
marketing@bicotex.ru
bicotex.ru

ИРЭН
ШВЕЙНАЯ МАСТЕРСКАЯ

### Одежда швейная и трикотажная для женщин

Женская одежда собственного производства по лекалам, разработанным нашими конструкторами с учетом всех нюансов женской фигуры. Трикотажные изделия разработаны нашим дессинатором и связаны на нашем производстве от косынок до брючных костюмов. Одежда удобная, комфортная; ее можно комбинировать в разных стилях. Мы представляем деловую, повседневную, вечернюю, спортивную одежду для всех типов фигуры и на любое время года.

Используемое сырье отвечает всем действующим стандартам.

**ООО «Швейная мастерская ИРЭН»**
420087, г. Казань, ул. Комарова, д. 2/3
+7 (843) 558-52-45; +7 (9053) 10-83-53
atelje_iren@mail.ru

## Дипломанты I степени республиканского конкурса «Лучшие товары и услуги Республики Татарстан» 2022

**АО «Кукморский завод Металлопосуды»**
422111, г. Кукмор, ул. Ленина, д. 154
+7 (800) 333-93-45, +7 (84364) 2-62-46
nazmieva.tm@kukmara.com
www.kukmara.com

### Кастрюля линии «LEON» 3 л, диаметром 20 см, со стеклянной крышкой, арт. LN-CA3020G

Кастрюля изготовлена из высококачественной нержавеющей стали AISI 304 в соответствии с ГОСТ 27002-2020. Имеет теплораспределительный слой на дне, который равномерно распределяет тепло и препятствует подгоранию пищи. Прочные стальные ручки надежно закреплены на корпусе при помощи заклепок, гарантируют комфорт при активном использовании. Для удобства на внутреннюю стенку корпуса нанесена мерная шкала для дозирования жидкости и ингредиентов.

**АО «Кукморский завод Металлопосуды»**
422111, г. Кукмор, ул. Ленина, д. 154
+7 (800) 333-93-45, +7 (84364) 2-62-46
nazmieva.tm@kukmara.com
www.kukmara.com

### Ковш линии «SAFIA» 1,5 л, диаметром 16 см, со стеклянной крышкой, арт.SF-LDL1516G

Ковш изготовлен из высококачественной нержавеющей стали AISI 304 в соответствии с ГОСТ 27002-2020. Благодаря инертности и гигиеничности материала, в нем можно не только готовить, но и хранить готовую пищу.

Имеет теплораспределительный слой на дне, который равномерно распределяет тепло и препятствует подгоранию пищи. Благодаря толщине стенок корпуса 0,8 мм обладает повышенной прочностью и сохраняет целостность даже после долгих лет эксплуатации.

**АО «Кукморский завод Металлопосуды»**
422111, г. Кукмор, ул. Ленина, д. 154
+7 (800) 333-93-45, +7 (84364) 2-62-46
nazmieva.tm@kukmara.com
www.kukmara.com

### Хлебная форма Л-7 220х110х115 (арт. х700)

Хлебная форма предназначена для выпечки хлеба в домашних условиях или на небольших предприятиях, специализирующихся на выпечке хлеба. Форма изготовлена из литого толстостенного алюминия. Значительная толщина стенок и дна исключает деформацию хлебной формы при эксплуатации, дает идеальное распределение тепла в процессе выпечки. Хлебная форма изготовлена в соответствии с требованиями ГОСТ 17327-95 из пищевого алюминия и является абсолютно безопасной.

**АО «Нэфис Косметикс» — Казанский химический комбинат имени М. Вахитова**
420021, г. Казань, ул. Г. Тукая, д. 152
+7 (843) 570-41-91
office@nefco.ru
nefco.ru

### Средство для мытья посуды «AOS с Фруктовыми кислотами»

AOS ЭКО – новое поколение средств для мытья посуды, созданных с заботой о человеке и об окружающей среде: биоразлагаемый состав, ингредиенты на основе растительных тропических масел, природные добавки и перерабатываемая упаковка.

· Фруктовая кислота легко растворяет загрязнения и удаляет их с любых видов посуды даже при низких температурах воды;

· Максимально смывается водой;

· Не раздражает и не сушит кожу рук.

**АО «Нэфис Косметикс» — Казанский химический комбинат имени М. Вахитова**
420021, г. Казань, ул. Г. Тукая, д. 152
+7 (843) 570-41-91
office@nefco.ru
nefco.ru

### Жидкое мыло «Заводъ Братьевъ Крестовниковыхъ Купажъ №2»

Формула жидкого мыла на основе тропических масел нежно очищает и смягчает кожу рук, создавая ощущение полного комфорта.

**АО «Нэфис Косметикс» — Казанский химический комбинат имени М. Вахитова**
420021, г. Казань, ул. Г. Тукая, д. 152
+7 (843) 570-41-91
office@nefco.ru
nefco.ru

### Средство для стирки жидкое – гель «BiMax Color Черная Орхидея»

Парфюмированный гель для стирки черных и окрашенных вещей с ароматом элегантной орхидеи.

Пленительное созвучие роскошного аромата с деликатным отношением к цвету и волокнам ткани раскрывает новые грани чистоты и бережной стирки любимых вещей. Аромат в своем составе имеет эфирное масло испанского красного апельсина Торокко, благодаря которому верхние ноты достаточно свежие.

Интенсивность аромата: средняя.

РЕЛИЗ

## Набор DIY Мягкий Асфальт

Не плати за то, что можешь сделать сам!

Набор DIY Мягкий Асфальт — комплект для самостоятельной укладки бесшовного покрытия из резиновой крошки. Отлично подходит для устройства покрытий на ступени, крыльцо, дорожки, входные группы, площадью от 1 до 15 м$^2$.

**ООО «РЕЛИЗ»**
423602, г. Елабуга, ул. Чапаева, д.5
+7 (84371) 5-76-10
info@zdship.ru
www.zdship.ru

Futüka kids
we create furniture

## Серия мебели Futuka LX

Серия корпусной мебели FUTUKA LX – это комплексное решение для создания идеального интерьера детской комнаты. Уникальность мебели подчеркнет скошенная под 45 градусов кромка, скрытые направляющие, ручки и ножки из натурального дерева! Под высокими ножками легко убираться, проедет даже робот-пылесос!

Серия подходит для любого возраста ребенка – мы подобрали стильные варианты принтов как для мальчиков, так и для девочек.

Серия включает: шкафы, комод, стол и тумбу.

Отличительные особенности серии: высокое качество материалов и фурнитуры, стильный дизайн.

**ООО «Веллика»**
423700, г. Мензелинск, ул. Челнинский тракт, д. 37Г, офис 1
+7 (800) 775-54-29
zakaz@futuka.ru
Futuka-kids.ru

Дипломанты II степени республиканского конкурса «Лучшие товары и услуги Республики Татарстан» 2022

| Наименование организации | Название продукции |
|---|---|
| ИП Сафаров Аскат Рафкатович | Грунтовки антикоррозионные на синтетических смолах |
| ООО «Веллика» | Диван-кровать Futuka Urban |
| ООО «Удача» | Акустические системы «Kitsound» |

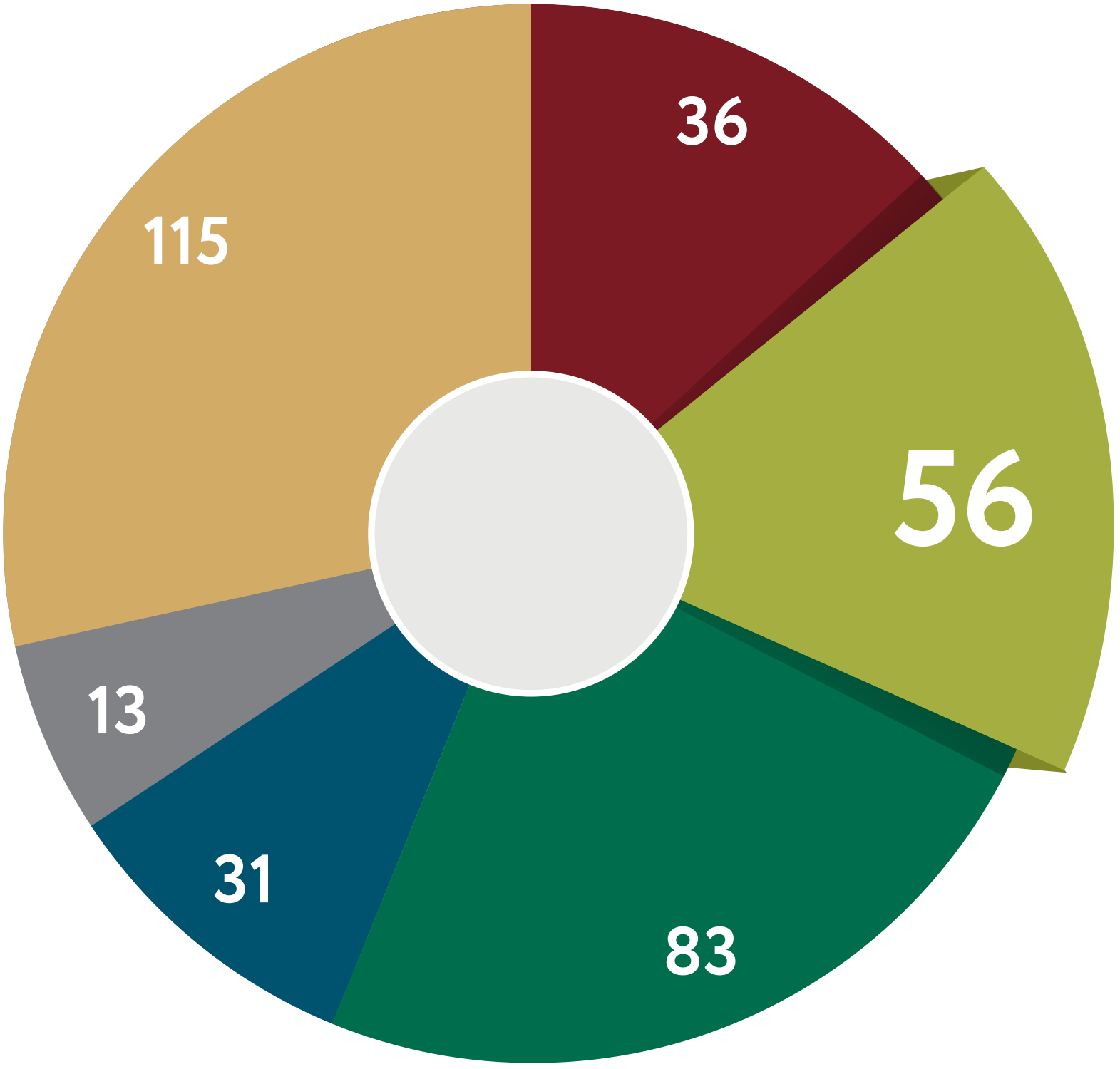
36
56
83
31
13
115

# ПРОДОВОЛЬСТВЕННЫЕ ТОВАРЫ

**В данной номинации представлена продовольственная и сельскохозяйственная продукция.**
В 2022 году поступило 56 заявок на участие в конкурсе в данной номинации.

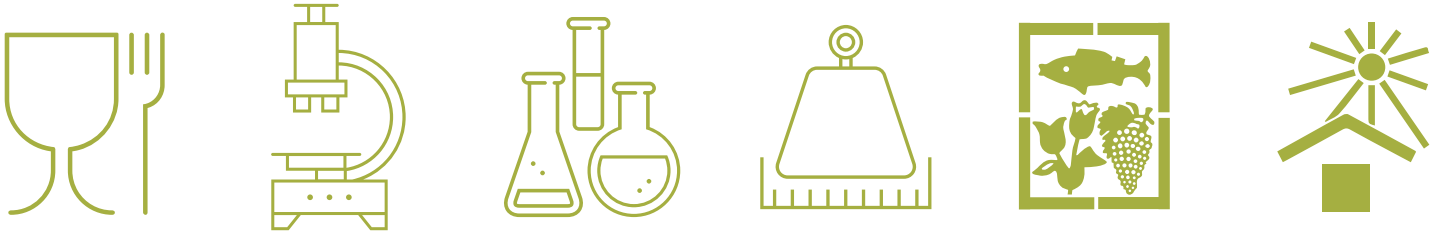

**ООО «Казанский молочный комбинат»**
420088, г. Казань, ул. Академика Арбузова, д. 7,
стр. литер Ж, офис 3
+7 (843) 204-12-92
office-kmk@milkom-komos.ru
www.milkom-komos.ru

### Творог с массовой долей жира 5,0%

Творог торговой марки «Молочная Речка» изготавливается из натурального свежего молока и закваски. Имеет нежную консистенцию, сливочный вкус. Удобная и безопасная упаковка – надолго сохраняет полезные качества продукта без использования стабилизаторов и прочих добавок.

**ООО «Казанский молочный комбинат»**
420088, г. Казань, ул. Академика Арбузова, д. 7,
стр. литер Ж, офис 3
+7 (843) 204-12-92
office-kmk@milkom-komos.ru
www.milkom-komos.ru

### Молоко питьевое пастеризованное с массовой долей жира 2,5 % (в пленке)

Молоко «Молочная речка» – натуральный продукт, который имеет приятный вкус, знакомый с детства. В производстве используется только натуральное сырье; новейшие технологии обработки сохраняют витамины и микроэлементы. Натуральный полезный продукт ежедневного питания, источник кальция и витаминов.

**ООО «Казанский молочный комбинат»**
420088, г. Казань, ул. Академика Арбузова, д. 7,
стр. литер Ж, офис 3
+7 (843) 204-12-92
office-kmk@milkom-komos.ru
www.milkom-komos.ru

### Молоко питьевое пастеризованное с массовой долей жира 2,5% (в бутылке)

Молоко «Молочная речка» — натуральный продукт, который имеет приятный вкус, знакомый с детства. В производстве используется только натуральное сырье; новейшие технологии обработки сохраняют витамины и микроэлементы. Натуральный полезный продукт ежедневного питания, источник кальция и витаминов.

**ООО «Казанский молочный комбинат»**
420088, г. Казань, ул. Академика Арбузова, д. 7,
стр. литер Ж, офис 3
+7 (843) 204-12-92
office-kmk@milkom-komos.ru
www.milkom-komos.ru

### Ряженка с массовой долей жира 4,0%

Ряженка торговой марки «Село Зеленое» — термостатная продукция, изготовленная из свежего молока, без сахара и консервантов; обладает густой консистенцией и сквашивается традиционным способом: продукт разливают в стаканчик вместе с закваской полезных молочнокислых бактерий, запечатывают и помещают в «камеру» при t 20-43 °C для сквашивания, за счет этого продукт сохраняет все ценные свойства и вкус становится более сливочным и насыщенным.

**ООО «Казанский молочный комбинат»**
420088, г. Казань, ул. Академика Арбузова, д. 7,
стр. литер Ж, офис 3
+7 (843) 204-12-92
office-kmk@milkom-komos.ru
www.milkom-komos.ru

### Ряженка с массовой долей жира 2,5 %

Ряженка «Молочная речка» производится по классическому рецепту из натуральных ингредиентов. Это полезный и питательный кисломолочный продукт на основе топленого молока с нежной текстурой и мягким, немного сладковатым привкусом.

**Представительство ООО «АРЧА» Балтасинский маслодельно-молочный комбинат**
422250, пгт Балтаси
+7 (84368) 2-49-95, +7 (84368) 2-63-66
vamin-baltach@mail.ru
www.vamintatarstan.ru

### Масло сливочное «Крестьянское» с массовой долей жира 72,5%

Масло сливочное «Крестьянское» массовая доля жира 72,5% — высококачественный продукт, выработанный из натуральных сливок, без добавок красителей и консервантов. Масло обладает высокой биологической и энергетической ценностью, имеет приятный чистый вкус и аромат. Среди покупателей пользуется повышенным спросом.

## Сыр «Императорский» с массовой долей жира в сухом веществе 45%

Сыр «Императорский» — новинка предприятия, произведенная по индивидуальной рецептуре. Благодаря богатому культурному разнообразию закваски сыр имеет тонкое пармезановое послевкусие в сочетании с классическим сливочным вкусом. Сыр полюбится многим гурманам и дополнит сырную коллекцию.

**Представительство ООО «АРЧА» Балтасинский маслодельно-молочный комбинат**
422250, пгт Балтаси
+7 (84368) 2-49-95, +7 (84368) 2-63-66
vamin-baltach@mail.ru
www.vamintatarstan.ru

## Масло сливочное «Крестьянское» с массовой долей жира 72,5%

Масло сливочное «Крестьянское» — натуральный, высококалорийный, легкоусваиваемый продукт, изготовленный из пастеризованных сливок коровьего молока. Масло обладает нежным выраженным сливочным вкусом без посторонних примесей.

Является неотъемлемым ингредиентом для приготовления большинства блюд, выпечки; классический компонент бутербродов и каш.

**Представительство ООО «Арча» Арский молочный комбинат**
422000, г. Арск, ул. Вокзальная, д. 1
+7 (84366) 3-54-30
info.amk@vamintatarstan.ru
www.vamintatarstan.ru

**ООО «Альметьевский молочный комбинат»**
423458, г. Альметьевск, ул. Ризы Фахретдина , д. 36А, пом. 1
+7 (8553) 44-08–15
almetmoloko@mail.ru
almetmoloko.ru

### Сыр полутвердый «Российский» с массовой долей жира в сухом веществе 50%

Сыр «Российский» из категории полутвердых сыров, родом из Советского Союза. Изготовленный по традиционной технологии, он будет приятным дополнением к любому бутерброду, салату и сырной тарелке. Вкус у сыра слегка кисловатый, не слишком соленый, с приятными сливочными нотками. Упругий, пластичный, он легко режется ножом на кубики и ломтики, не крошась. Для производства сыра используется только отборное высококачественное сырьё. Он обогащен многими витаминами и жизненно важными микроэлементами. Каждый найдет в нём что-то родное.

**ООО «Кукморское молоко»**
422103, Кукморский район, д. Аш-Бузи, ул. Молодежная, д. 11
+7 (937) 525-35-01
kukmor-moloko@mail.ru

### Молоко питьевое пастеризованное, обогащенное белком молочным йодированным «БИОЙОД»

Молоко питьевое пастеризованное, обогащенное белком молочным йодированным «БИОЙОД» – натуральный продукт, который имеет приятный вкус. Натуральный полезный продукт ежедневного питания, источник кальция, витаминов и йода. Потребление 100 мл продукта обеспечивает организму 13% суточной потребности йода.

Правильное питание должно включать йодированное молоко – продукт, обогащенный белком молочным «Биойод», который сегодня доступен для всей семьи и каждому.

АГРОСИЛА
ХОЛДИНГ

## Сыр рассольный «Эль Греко»

Сыр рассольный изготовлен из цельного и обезжиренного молока. Натуральный продукт без растительных жиров. Идеален для овощных салатов и бутербродов. Также можно подать как самостоятельное блюдо.

**ООО «Агросила-Молоко»**
423800, г. Набережные Челны , пр. имени Мусы Джалиля, д. 29/2, офис 411
+7 (843) 267-66-00
office@agrosila-holding.ru
www.agrosila-holding.ru

славица

## Эскимо пломбир ванильный с карамелизованной посыпкой в молочном шоколаде с миндалём «Батыр»

Эскимо пломбир ванильный «Батыр» — вкусное и изысканное лакомство для настоящих гурманов. Продукт отличается привлекательным натуральным вкусом, твердой консистенцией и при этом буквально тает во рту! Нежный сливочный вкус пломбира никого не оставит равнодушным, а хрустящая карамелизованная посыпка внутри мороженого придает неповторимый вкус! Пломбир на палочке покрыт натуральным и вкуснейшим молочным шоколадом с миндалём, а яркий привлекательный дизайн упаковки не позволит пройти мимо!

**ООО «Фабрика мороженого «Славица»**
423800, г. Набережные Челны, проезд Индустриальный, д. 26
+7 (8552) 92-76-00
lab@slavica-tat.ru, fm@slavica-tat.ru
www.slavica.ru

КАЗАНСКИЙ ХЛЕБ ЗАВОД 3

АК БАРС ХОЛДИНГ

## Макаронное изделие «Лапша домашняя»

АО «Казанский хлебозавод №3» с 1939 года не перестает радовать покупателей вкусом и качеством. Предприятие регулярно представляет новые востребованные изделия, которые быстро завоевывают любовь и признание на потребительском рынке. Неотъемлемой частью татарской национальной кухни являются первые блюда, приготовленные с использованием традиционной домашней лапши. Наш продукт передает вкус, заботу, пользу родного края в каждом приготовленном блюде.

**АО «Казанский хлебозавод №3»**
420097, г. Казань, ул. Масгута Латыпова, д. 60
+7 (843) 238-31-41, факс: +7 (843) 238-31-03
secretar@kazanhleb3.ru
www.kazanhleb3.ru

КАЗАНСКИЙ ХЛЕБ ЗАВОД 3

АК БАРС ХОЛДИНГ

## Национальное кондитерское изделие «Чак-чак»

Татарская сладость чак-чак из мягкого теста с медовым сиропом не оставит никого равнодушным, передаст национальный колорит и принесет немалую пользу здоровью.

**АО «Казанский хлебозавод №3»**
420097, г. Казань, ул. Масгута Латыпова, д. 60
+7 (843) 238-31-41, факс: +7 (843) 238-31-03
secretar@kazanhleb3.ru
www.kazanhleb3.ru

### Сухари ванильные

Сдобные сухари ванильные – любимое лакомство взрослых и детей, обладают приятной хрустящей и рассыпчатой текстурой, содержат в составе только натуральные ингредиенты.

**АО «Казанский хлебозавод №3»**
420097, г. Казань, ул. Масгута Латыпова, д. 60
+7 (843) 238-31-41, факс: +7 (843) 238-31-03
secretar@kazanhleb3.ru
www.kazanhleb3.ru

### Изделие хлебобулочное из смеси ржаной и пшеничной муки «Булочка зерновая»

«Булочка зерновая» — хлебобулочное изделие, приготовленное с применением заквасок длительного брожения и холодной технологии. Данная технология подразумевает холодную расстойку и контролируемое брожение теста, что сохраняет свежесть изделия без применения улучшит елей, и позволяет ярче раскрыть аромат. «Булочка зерновая» отличается от других видов хлеба наличием в составе семян льна и подсолнечника, что делает его незаменимым источником жирных кислот, витаминов и минералов.

**АО «ЧЕЛНЫ-ХЛЕБ»**
423810, г. Набережные Челны, проезд Хлебный, д. 39
+7 (8552) 30-63-03
marketing@chelny-chleb.ru
www.chelny-hleb.ru

## Изделие кулинарное Су-вид «Голяшка говяжья»

Благодаря технологии Су-вид мясо голяшки деликатно готовится в вакуумной упаковке в водяной бане, при температуре в 72 °С на протяжении 22 часов, что позволяет сохранить все вкусы и ароматы внутри продукта, и способствует лучшему проникновению в продукт специй и маринадов. Мясо выпускается уже в приготовленном виде. Остается только разогреть продукт в СВЧ-печи или духовке в течение 5 минут.

**Филиал ООО «Авангард» «Мясной дом Карлинский»**
422430, г. Буинск, ул. Гагарина, д. 33
+7 (84374) 3-83-01
bua_meat@mail.ru
Bua-meat.ru

АГРОСИЛА
ЧЕЛНЫ-МПК

## Изделия колбасные вареные из мяса цыплят-бройлеров с овощами: Колбаски с кукурузой и фасолью

Натуральные колбаски с овощами не содержат «Е» добавки. Каждый ингредиент идеально подобран для максимальной пользы и вкуса — мясо птицы, зеленая фасоль, кукуруза, сладкий перец и лук.

Изысканное сочетание мяса и овощей не оставит равнодушным даже самого требовательного гурмана.

**ООО «АГРОСИЛА. Челны-МПК»**
423730, Актанышский район, деревня Аняково,
ул. Ш. Шаймиева, д. 8а
+7 (843) 267-66-00
office@agrosila-holding.ru
agrosila-holding.ru

**ООО «АйДжиЭс Агро»**
420111, г. Казань, ул. Дзержинского, д. 5, офис 101
+7 (800) 500-59-09
info.igsagro@mail.ru
igsagro.ru

### Грибы шампиньоны свежие культивируемые

Шампиньоны торговой марки «АйДжиЭс Агро» — это экологически чистый и натуральный продукт. Мы выращиваем шампиньоны без применения химии и ГМО.

· Это подтверждено Декларациями о соответствии.

· На нашем предприятии внедрена и функционирует система менеджмента безопасности пищевой продукции.

При выпуске продукции осуществляется многоступенчатый контроль качества на всех технологических этапах.

· «АйДжиЭс Агро» — первая грибная компания, получившая Экологический сертификат «Росэкопродукт». Этот сертификат подтверждает экологическую безопасность продукции.

**ООО «Столичная фабрика»**
420108, г. Казань, ул. Магистральная, д. 22
+7 (966) 260-00-62
info@zolotoikazan.ru
clck.ru/gfnuc

### Макаронные изделия яичные «Золотой Казан» группы В

Яичные макароны «Золотой Казан» — наш уникальный продукт с добавлением яйца. У этих макарон приятный золотистый цвет, особый вкус, а еще они хорошо сохраняют форму при варке. Созданы по всем нормам безопасности, в рамках ГОСТ 31743, а упаковка сделана из полностью перерабатываемого материала. В составе только мука высшего сорта, очищенная вода и яичный порошок.

### Вода минеральная природная лечебно-столовая питьевая газированная «Шифалы Су»

«Шифалы Су» — широко известная природная минеральная вода, которая разливается в с. Ижевка Менделеевского района Республики Татарстан с 1903 года. Хлоридно-сульфатная магниево-кальциево-натриевая.

ГОСТ Р 54316

Источник: Республика Татарстан, скважина 10 дублер.

Применяется для питьевого лечения органов пищеварения.

**ООО «Столичная фабрика»**
420108, г. Казань, ул. Магистральная, д. 22
+7 (966) 260-00-62
info@zolotoikazan.ru
clck.ru/gfnuc

### Концентрат пищевой из виноградного сырья ЭМИЗ «Таврический»

ЭМИЗ «Таврический» — изготовлен из крымского экологически чистого винограда и его частей: гребня, шкурок и косточек. Благодаря уникальной технологии производства мы сохранили всю пользу крымского винограда и создали поистине полезный для человека продукт, богатый полифенолами — мощнейшими природными антиоксидантами. Для того чтобы получить суточную норму всех полезных веществ, которые содержатся в напитке, достаточно употреблять всего 2-3 столовых ложки эликсира в чистом виде, либо разбавив водой в соотношении 1:3.

**ООО «Торговый дом «ЭМИЗ»**
420141, г. Казань, ул. Юлиуса Фучика, д. 52а, офис 3
+7 (800) 444-09-37
sales@emiz.ru
emiz.ru

**Филиал АО «Татспиртпром» «Усадский спиртзавод»**
422710, Высокогорский муниципальный район, Усадское с/п,
д. Тимофеевка, ул. Профсоюзная, д. 2
+7 (84365) 2-19-32
usz@tatspirtprom.ru
www.tatspirtprom.ru

TATSPIRTPROM
DISTILLERY

### Барда кормовая гранулированная

Барда кормовая гранулированная – это ценный белковый корм для сельскохозяйственных животных и птиц. В своем составе содержит в 2-2,5 раза больше сырого и перевариваемого протеина, по сравнению с зерном, а также необходимые для организма микроэлементы и биологически активные вещества.

Сырьем для производства барды кормовой гранулированной является жидкая послеспиртовая барда, образующаяся в процессе перегонки спирта из зерновой бражки.

**Филиал АО «Татспиртпром» «Усадский спиртзавод»**
422710, Высокогорский муниципальный район, Усадское с/п,
д. Тимофеевка, ул. Профсоюзная, д. 2
+7 (84365) 2-19-32
usz@tatspirtprom.ru
www.tatspirtprom.ru

TATSPIRTPROM
DISTILLERY

### Спирт этиловый ректификованный из пищевого сырья «Альфа»

Спирт этиловый ректификованный из пищевого сырья «Альфа» изготавливается из высококачественного зернового сырья, прошедшего глубокую очистку и пилинг на высокотехнологичном оборудовании. Артезианская вода, используемая в технологическом цикле, подвергается очистке системой обратного осмоса. В основе производства заложена энергосберегающая технология, обеспечивающая получение спирта высшего качества по безотходной технологии.

Спирт «Альфа» является сырьем для производства алкогольных напитков.

БЕЛЫЙ КРЕМЛЬ

## Пиво светлое фильтрованное пастеризованное «ХМЕЛЬНЫЕ РАКИ»

Светлое, легкое, освежающее, питкое, фильтрованное пиво. Цвет чистый, прозрачный, золотисто-янтарный. Вкус насыщенный, полный мягкий, с ноткой ячменного солода и деликатной горчинкой.

Пиво с легким открытым характером. Отлично подойдет для праздника в веселой дружной компании.

Объемная доля алк. 4,4 %, ЭНС 11 %.

**Филиал АО Татспиртпром «Пивоваренный завод «Белый Кремль»**
422980, г. Чистополь, ул. Промышленная, д. 16
+7 (843) 5-67-67
Natalya.Filippova@tatspirtprom.ru
www.kremlinbeer.ru

TATSPIRTPROM
DISTILLERY

## Джин «ROYAL RAVEN DRY (РОЯЛ РЕЙВЕН ДРАЙ)»

Джин «ROYAL RAVEN DRY (РОЯЛ РЕЙВЕН ДРАЙ)» – классический сухой джин, в основе которого ароматные спирты можжевельника и пять классических растительных компонента: анис, корица, розмарин, корка лимона, кардамон, семена укропа. Приготовлен по классической рецептуре - методом дистилляции. Джин идеален в сочетании с тоником и льдом, подходит для создания коктейлей, может употребляться в чистом виде в качестве аперитива или дижестива.

**Филиал АО «Татспиртпром» «Усадский ликероводочный завод»**
422710, Высокогорский муниципальный район, деревня Тимофеевка, ул. Профсоюзная, д. 4
+7 (843) 652-19-32
usz@tatspirtprom.ru
www.tatspirtprom.ru

**Филиал АО «Татспиртпром» «Казанский ликероводочный завод»**
420054, г. Казань, ул. Турбинная, д. 5
+7 (843) 278-83-53, +7 (843) 278-83-63
klvz@tatspirtprom.ru
www.tatspirtprom.ru

TATSPIRTPROM
DISTILLERY

## Водка особая «PARADIGMA LIME (ПАРАДИГМА ЛАЙМ)»

Водка особая «PARADIGMA LIME (ПАРАДИГМА ЛАЙМ)» – напиток, изготовленный на основе натуральных фруктов и высококачественного спирта Альфа. Водка отличается ярким ароматом лайма с тонкими древесными нотами во вкусе. Фильтрация через минерал лунного камня наделяет водку целым спектром свойств, придающим ей особое звучание и позволяющим максимально раскрыться деликатному аромату свежих цитрусов. Дизайн выполнен в стиле эксклюзивной серии «Bar edition»; флуоресцентный элемент на колье со светоотражающим эффектом в темноте выгодно выделяет продукт на барной полке.

## Дипломанты I степени республиканского конкурса «Лучшие товары и услуги Республики Татарстан» 2022

**ООО «Фабрика мороженого «Славица»**
423800, г. Набережные Челны, проезд Индустриальный, д. 26
+7 (8552) 92-76-00
lab@slavica-tat.ru, fm@slavica-tat.ru
www.slavica.ru

### Мороженое двухслойное молочное с ароматом яблока и с яблочным джемом с корицей «Яблоко»

Мороженое двухслойное молочное с ароматом яблока и с яблочным джемом с корицей «Яблоко» — это сладкое замороженное лакомство с необыкновенным вкусом на основе натурального молока, выполненное в форме аппетитного яблока с добавлением пикантного джема с корицей. Мы уверены в том, что нежный молочный вкус и сочетание вкуса яблока и корицы не оставят равнодушными любителей мороженого, и его оценят по достоинству гурманы всех возрастов!

**ООО «Фабрика мороженого «Славица»**
423800, г. Набережные Челны, проезд Индустриальный, д. 26
+7 (8552) 92-76-00
lab@slavica-tat.ru, fm@slavica-tat.ru
www.slavica.ru

### Мороженое крем-брюле в плоском вафельном стаканчике «Советский»

Фабрика мороженого «Славица» — наследница традиций в производстве мороженого. Трудно не согласиться с тем, что в Советском Союзе делали самое вкусное мороженое в мире! Многие до сих пор помнят тот необыкновенный вкус пломбира крем-брюле в вафельном стаканчике. Мы сохранили тот самый вкус в нашем мороженом, применяя классическую рецептуру и используя в производстве только натуральные продукты.

**ООО «Казанский молочный комбинат»**
420088, г. Казань, ул. Академика Арбузова, д. 7, стр. литер Ж, офис 3
+7 (843) 204-12-92
office-kmk@milkom-komos.ru
www.milkom-komos.ru

### Простокваша с массовой долей жира 4,0%

Простокваша торговой марки «Село Зеленое» — термостатная продукция, изготовленная из свежего молока, без сахара и консервантов; обладает густой консистенцией и сквашивается традиционным способом: продукт разливают в стаканчик вместе с закваской полезных молочнокислых бактерий, запечатывают и помещают в «камеру» при t 20-43 °C для сквашивания; за счет этого продукт сохраняет все ценные свойства и вкус становится более сливочным и насыщенным.

**ООО «Казанский молочный комбинат»**
420088, г. Казань, ул. Академика Арбузова, д. 7, стр. литер Ж, офис 3
+7 (843) 204-12-92
office-kmk@milkom-komos.ru
www.milkom-komos.ru

### Варенец с массовой долей жира 4,0%

Варенец торговой марки «Село Зеленое» — термостатная продукция, изготовленная из свежего молока, без сахара и консервантов; обладает густой консистенцией и сквашивается традиционным способом: продукт разливают в стаканчик вместе с закваской полезных молочнокислых бактерий, запечатывают и помещают в «камеру» при t 20-43 °C для сквашивания; за счет этого продукт сохраняет все ценные свойства и вкус становится более сливочным и насыщенным.

**ООО «Казанский молочный комбинат»**
420088, г. Казань, ул. Академика Арбузова, д. 7, стр. литер Ж, офис 3
+7 (843) 204-12-92
office-kmk@milkom-komos.ru
www.milkom-komos.ru

### Сметана с массовой долей жира 20 %

Сметана «Молочная речка» изготавливается из натуральных сливок, имеет однородную, густую консистенцию и чистый кисломолочный вкус; она отлично подойдет к разнообразным блюдам на вашем столе.

**Представительство ООО «АРЧА» Балтасинский маслодельно-молочный комбинат**
422250, пгт Балтаси
+7 (84368) 2-49-95, +7 (84368) 2-63-66
vamin-baltach@mail.ru
www.vamintatarstan.ru

### Сыр «Пармезан» с массовой долей жира в сухом веществе 40%

Сыр «Пармезан» — итальянская классика, признанная потребителями всего мира одним из лучших продуктов по своим вкусовым и питательным характеристикам. Технологии производства «Вамин» позволяют восстановить оригинальную ломкую текстуру, цвет и, главное, — утонченный вкус этого неповторимого сорта.

## Сыр «Фермерский» с массовой долей жира в сухом веществе 45%

Сыр «Фермерский» — новинка предприятия, разработанная специально для ценителей всего натурального и экологичного. По своим характеристикам максимально приближен к продуктам фермерского производства и имеет ярко выраженный сливочный вкус и аромат, красивый кружевной рисунок.

**Представительство ООО «АРЧА» Балтасинский маслодельно-молочный комбинат**
422250, пгт Балтаси
+7 (84368) 2-49-95, +7 (84368) 2-63-66
vamin-baltach@mail.ru
www.vamintatarstan.ru

## Варенец с массовой долей жира 4%

Варенец изготовлен из натурального коровьего молока, сливок и закваски. Обладает хорошими вкусовыми качествами и благодаря уникальной закваске имеет высокую питательность, является сертифицированной халяльной продукцией.

**ООО «Агросила-Молоко»**
423800, г. Набережные Челны , проспект имени М. Джалиля, д. 29/2, офис 411
+7 (843) 267-66-00
office@agrosila-holding.ru
www.agrosila-holding.ru

## Ряженка с массовой долей жира 2,5%

Ряженка – кисломолочный напиток кремового цвета, получаемый из топленого коровьего молока. Она очень полезна для человеческого организма. Ряженка прекрасно утоляет жажду и голод. Стакан этого ароматного кисломолочного напитка содержит 20% суточной нормы фосфора и 25% суточной потребности организма в кальции. А молочный жир, содержащийся в ряженке, улучшает усвоение кальция. Напиток помогает укрепить кости и зубы. Огромное количество кисломолочных бактерий весьма благотворно влияет на процесс пищеварения.

**ООО «Кукморское молоко»**
422103, Кукморский район , д. Аш-Бузи, ул. Молодежная, д. 11
+7 (937) 525-35-01
kukmor-moloko@mail.ru

АГРОСИЛА
ЧЕЛНЫ-МПК

### Изделия готовые быстрозамороженные из мяса цыплят-бройлеров: Наггетсы в темпуре

Куриные наггетсы АГРОСИЛА в темпуре понравятся и детям, и взрослым. Только любимый вкус – и ничего лишнего. Сочные наггетсы из филе цыпленка-бройлера в хрустящей темпуре.

**ООО «АГРОСИЛА. Челны-МПК»**
423730, Актанышский район, деревня Аняково, ул. Ш. Шаймиева, д. 8а
+7 (843) 267-66-00
office@agrosila-holding.ru
agrosila-holding.ru

ЧАЛЛЫ ИКМӘГЕ
ЧЕЛНЫ-ХЛЕБ

### Хлеб из смеси ржаной и пшеничной муки «Бородинский новый»

Хлеб «Бородинский новый» принадлежит к заварным сортам ржаного хлеба. Секрет необычного, сладковато-пряного вкуса и аппетитного аромата этого хлеба заключается в том, что тесто готовится с использованием закваски, заварки и пряностей. Приятные кисломолочные нотки закваски, смешиваясь с ароматом пряностей и специфическим запахом солода, создают оригинальный букет, характерный для этого хлеба.

Благодаря уникальным вкусовым качествам хлеб «Бородинский новый» особенно любим нашими покупателями.

**АО «ЧЕЛНЫ-ХЛЕБ»**
423810, г. Набережные Челны, проезд Хлебный, д. 39
+7 (8552) 30-63-03
marketing@chelny-chleb.ru
www.chelny-hleb.ru

ЧАЛЛЫ ИКМӘГЕ
ЧЕЛНЫ-ХЛЕБ

### Изделие хлебобулочное сдобное из пшеничной муки. Рулет с маковой начинкой

Рулет с маковой начинкой – хлебобулочное изделие, приготовленное из пшеничной муки высшего сорта. Сдобное тесто и большое количество неповторимой маковой начинки, закрученные в виде рулета, создают равномерное наполнение вкуса сдобы и начинки.

Изготовленный на современном оборудовании, вкусный, мягкий, с большим количеством маковой начинки, рулет никого не оставит равнодушным.

Рулет с маковой начинкой является одним из самых популярных лакомств среди линейки сдобных изделий АО «Челны Хлеб».

**АО «ЧЕЛНЫ-ХЛЕБ»**
423810, г. Набережные Челны, проезд Хлебный, д. 39
+7 (8552) 30-63-03
marketing@chelny-chleb.ru
www.chelny-hleb.ru

## Дипломанты I степени республиканского конкурса «Лучшие товары и услуги Республики Татарстан» 2022

### Колбаса вареная «Мясная»

Колбаса вареная «Мясная» изготавливается из охлажденного мяса говядины с собственных ферм по традиционной технологии. Неповторимая вкусовая гамма с тонким ароматом пряностей и нежная консистенция колбас обеспечиваются благодаря тщательному подбору сырья и специальной комбинации специй.

**Филиал ООО «Авангард» Мясной дом «Карлинский»**
422430, г. Буинск, ул. Гагарина, д. 33
+7 (8437) 43-83-01
bua_meat@mail.ru
Bua-meat.ru

### Водка «ГРАФ ЛЕДОФФ (GRAF LEDOFF)»

Водка «ГРАФ ЛЕДОФФ (GRAF LEDOFF)» – это водка с мягким вкусом и характерным водочным ароматом. Секрет неповторимой мягкости – в сочетании спирта нового поколения «Альфа» и ароматного спиртового настоя солода пшеничного. Напиток обладает сбалансированным мягким вкусом. Отличается тонким послевкусием.

**Филиал АО «Татспиртпром» «УЛВЗ»**
422710, Высокогорский муниципальный район, деревня Тимофеевка,
ул. Профсоюзная, д. 4
+7 (843) 652-19-32
usz@tatspirtprom.ru
www.tatspirtprom.ru

### Ликер десертный «TUNDRA BITTER MINT»

TUNDRA BITTER MINT – десертный ликер прозрачного цвета, изготовленный на спирте Альфа. В купаж TUNDRA BITTER MINT входят только натуральные ингредиенты. Охлаждающий элемент в составе позволяет употреблять напиток без охлаждения, а настой мяты придает биттеру свежесть и мягкость вкуса. Контраст освежающих оттенков и согревающих спиртовых нот усиливает остроту вкусовых ощущений, раскрывая лучшие стороны напитка. Станет идеальным компонентом для освежающих коктейлей; можно употреблять в чистом виде, либо с другими напитками (добавлять в чай или кофе).

**Филиал АО «Татспиртпром» «Казанский ликероводочный завод»**
420054, г. Казань , ул. Турбинная, д. 5
+7 (843) 278-83-53, +7 (843) 278-83-63
klvz@tatspirtprom.ru
www.tatspirtprom.ru

### Пиво светлое пшеничное нефильтрованное неосветлённое пастеризованное «БЕЛЫЙ КРЕМЛЬ БЕЛОЕ»

Светлое, пшеничное, нефильтрованное пиво верхового брожения. Пшеничный солод придает пиву приятный цвет и особую мягкость. Пиво освежающее, с легким фруктовым привкусом и деликатной хмелевой горчинкой.

Объемная доля алк. 5,5%, ЭНС 12,5%.

**Филиал АО Татспиртпром «Пивоваренный завод «Белый Кремль»**
422980, г. Чистополь, ул. Промышленная, д. 16
+7 (843) 5-67-67
Natalya.Filippova@tatspirtprom.ru
www.kremlinbeer.ru

### Масло подсолнечное рафинированное дезодорированное вымороженное ТМ «Золото Хана»

Чтобы растительное масло стало не только продуктом питания, а исключительным подарком, мы разработали крафтовое масло с добавлением пищевого золота. Это — произведение искусства, у которого нет аналогов в мире. И его рецепт, как и рецепт Кока-колы нами запатентован и останется в секрете.

**ООО «Грин Поинт»**
420087, г. Казань, ул. Гвардейская, д.54, литер Б, офис 16
+7 (843) 258-57-77
elza2310@mail.ru
shrot-rf.ru

Дипломанты II степени республиканского конкурса «Лучшие товары и услуги Республики Татарстан» 2022

| Наименование организации | Название продукции |
|---|---|
| Филиал АО «Татспиртпром» «Усадский ликероводочный завод» | Водка «ХЛЕБНАЯ» |
| ООО «Грин Поинт» | Масло подсолнечное рафинированное дезодорированное вымороженное TM Green Point |

Хлебная
• ВОДКА МЯГКАЯ •
Хлебная
ОБЪЕМ 0,5 л
КРЕПОСТЬ 40% об.
СПИРТ АЛЬФА
• ТРАДИЦИОННЫЙ РЕЦЕПТ •

ПОДСОЛНЕЧНОЕ
100% НАТУРАЛЬНОЕ
Green Po
Масло подсолнечное рафини
Высший сорт
ГОСТ 1129-2013
БЕЗ ГМО
100%
Premium Quality
Green Poi
Масло подсолнечное
Высший сорт
Вымороженное
ГОСТ 1129-2013
БЕЗ ГМО
Рафинированное дезодорированное

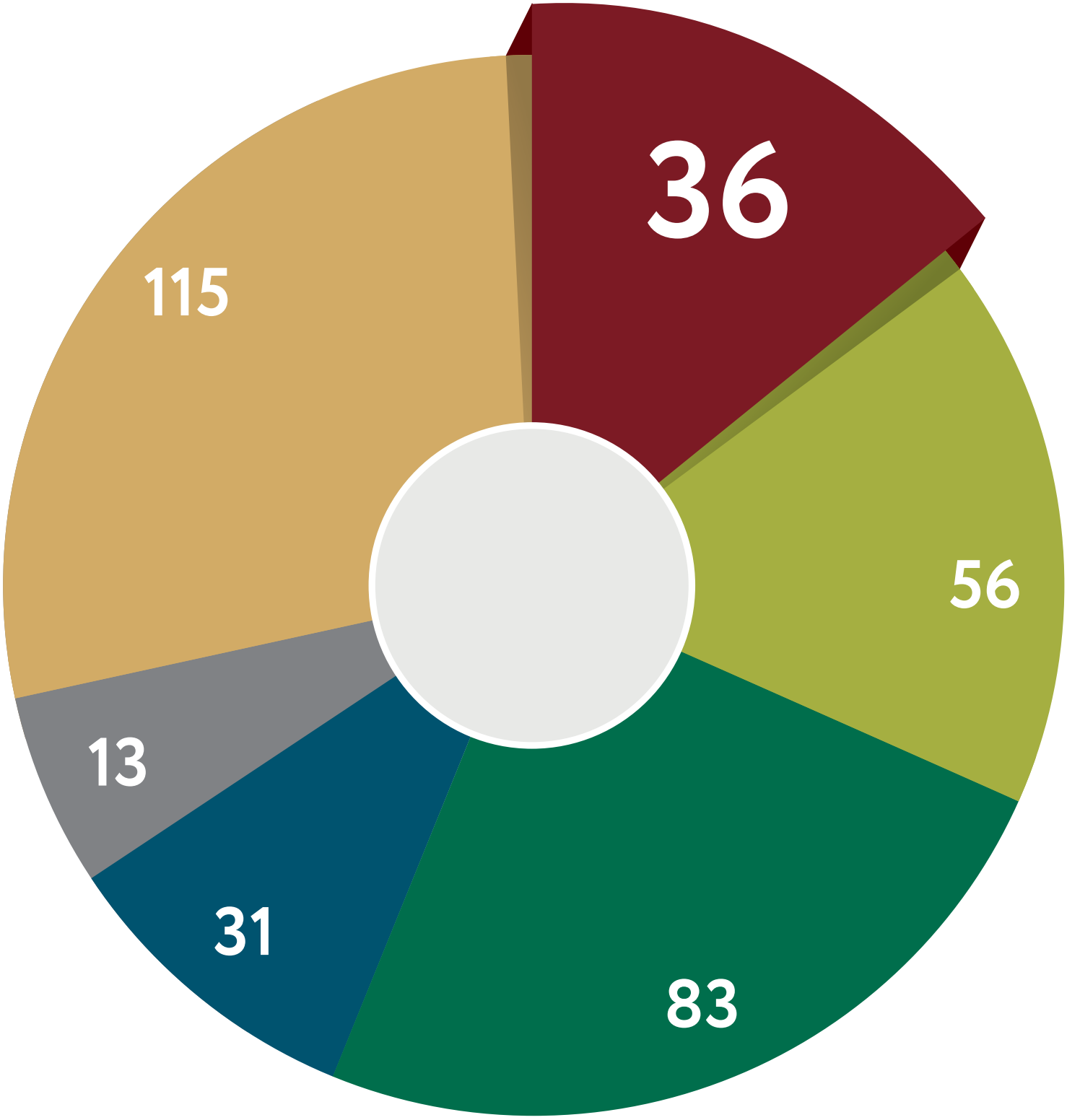
36
56
83
31
13
115

# УСЛУГИ ДЛЯ НАСЕЛЕНИЯ

**В данной номинации представлены организации, оказывающие медицинские, санаторно-курортные, образовательные услуги, также услуги страхования и т.п.**
В 2022 году поступило 36 заявок на участие в конкурсе в данной номинации.

**ГАУЗ РТ «Больница скорой медицинской помощи»**
423803, г. Набережные Челны, Набережночелнинский проспект, д. 18
+7 (8552) 30-48-56
bsmp.nabchelny@tatar.ru
bsmp.tatarstan.ru

### Инситу фенестрация стент-графта для боковой ветви ре-энтри устройством (NBC-technique)

Технология (Методика) In situ fenestration of stent-graft for side branch artery By reentry deviCe (NBC-technique). Формирование инситу фенестрации стент-графта для боковой ветви с использованием ре-энтри устройства. Данная авторская методика позволила в короткие сроки планировать и выполнять операции у крайне сложной группы пациентов с поражением аорты, в том числе и острым аортальным синдромом. Малотравматичность операции позволила снизить операционную травму и уменьшить число осложнений.

**ГАУЗ «Детская республиканская клиническая больница Министерства здравоохранения Республики Татарстан»**
420138, г. Казань, ул. Оренбургский тракт, д. 140
+7 (843) 267-89-67; факс +7 (843) 267-89-56
Priemnaya.Glvrach@tatar.ru
www.drkbmzrt.ru

### Применение виртуальной реальности в педиатрической практике

Виртуальная реальность сегодня все больше приходит на помощь людям, в том числе и в медицине. Виртуальный мир создает полную иллюзию присутствия с помощью органов чувств человека: осязания, слуха, зрения. Данная технология позволяет применять ее при различных заболеваниях и состояниях человека. Снижение стрессовых ситуаций, уменьшение фобий и боли, реабилитация, манипуляции и малые оперативные вмешательства — вот это та точка приложения, где может быть использована VR-технология.

**ГАУЗ «Республиканская клиническая офтальмологическая больница Министерства здравоохранения имени профессора Е.В. Адамюка»**

420012, г. Казань, ул. Бутлерова, д. 14

+7 (843) 528-01-01

Rkob.rt@tatar.ru

www.rkob.ru

### Технология лазерного хирургического лечения глаукомы

Технология лазерного хирургического лечения глаукомы (микроимпульсная циклофотокоагуляция (мЦФК)) позволяет объединить в одной методике высокую гипотензивную эффективность при лечении пациентов с любыми формами и стадиями глаукомы, минимальную инвазивность, низкий риск осложнений; возможность проведения операций в амбулаторных условиях у лиц с тяжелой соматической патологией, маломобильных пациентов. Методика позволяет снижать внутриглазное давление на 30-40 %.

**ГАУЗ «Городская клиническая больница №7»**

420103, г. Казань, ул. Чуйкова, д. 54

+7 (843) 221-39-77 - приемная главного врача

+7 (843) 221-39-39 - канцелярия

gkb7@bk.ru

www.emckzn.ru

### Трансюгулярная венозная тромбэктомия из илиокавального сегмента

Тромбоз глубоких вен часто вызывает тромбоэмболию легочной артерии, для 15–20% пациентов она становится фатальной.

Несмотря на множество методов используемых при лечении эмболоопасного тромбоза глубоких вен, сохраняются высокие риски осложнений. Разработан способ хирургического лечения, позволяющий значительно снизить риски интраоперационных осложнений ранее известных методов лечения.

**ГАУЗ «Городская клиническая больница №7»**
420103, г. Казань, ул. Чуйкова, д. 54
+7 (843) 221-39-77 - приемная главного врача
+7 (843) 221-39-39 - канцелярия
gkb7@bk.ru
www.emckzn.ru

### Умные технологии в реабилитации пациентов с травмой спинного мозга

Технологии «Экзоскелет» с биологической обратной связью позволяют пациентам с ограниченными возможностями восстанавливать способности использовать кисть в повседневной жизни, активно участвовать в процессе восстановления навыков ходьбы. Рельсовая система позволяет перемещаться пациенту самостоятельно или при помощи ассистента в максимально безопасных условиях. Система управления адаптированной мебелью и санузлом решает вопрос безбарьерного обучения бытовым навыкам самообслуживания.

**ГАУЗ «Городская клиническая больница №7»**
420103, г. Казань, ул. Чуйкова, д. 54
+7 (843) 221-39-77 - приемная главного врача
+7 (843) 221-39-39 - канцелярия
gkb7@bk.ru
www.emckzn.ru

### Лапароскопическая продольная резекция желудка

Операция производится пациентам с ожирением. Суть операции заключается в том, что лапароскопически, через 5 проколов в передней брюшной стенке с использованием специальной техники удаляется большая часть желудка с формированием из его оставшейся части узкой протяженной трубки. За счет этого у пациента в дальнейшем происходит снижение веса. Ожидаемая потеря веса достигает в среднем 70 процентов от избыточной массы.

**ГАУЗ «Городская клиническая больница №7»**

420103, г. Казань, ул. Чуйкова, д. 54

+7 (843) 221-39-77 - приемная главного врача

+7 (843) 221-39-39 - канцелярия

gkb7@bk.ru

www.emckzn.ru

### Современные подходы в эндопротезировании коленного сустава в ГАУЗ ГКБ № 7

Разработанный алгоритм ведения пациентов с артрозом коленного сустава 3 стадии, позволяет улучшить качество жизни пациента и в короткие сроки вернутся к нормальной жизни. Мультидисциплинарный подход, эндопротезирование коленного сустава, ранняя ускоренная реабилитация, позволяет пациенту за 5-7 дней пройти 1 этап реабилитации. Ранняя активизации пациента позволяет снизить риски развития тромбоэмболических осложнений и контрактур в коленном суставе.

**ГАУЗ «Республиканский клинический наркологический диспансер Министерства здравоохранения Республики Татарстан»**

420106, г. Казань, ул. Сеченова, д. 6

+7 (843) 272-09-94

Rnd.mzrt@tatar.ru

### «Точка трезвости» — программа для профилактики сиротства на территории Республики Татарстан

ГАУЗ «РКНД МЗ РТ» оказывает реабилитационно-лечебную помощь и медико-психологическое сопровождение больных с наркологическими заболеваниями. Представленная нами программа является уникальной по своему содержанию и эффективной в практической деятельности нашего учреждения. Работают специалисты международного уровня. Накоплен огромный опыт. Высокая результативность предлагаемых медицинских услуг по достоинству оценена пациентами. Профилактика сиротства по Республике Татарстан.

**ГАУЗ «Чистопольская центральная районная больница»**
422980, г. Чистополь, ул. К. Маркса, д. 59
+7 (8434) 25-07-90
crb.chistopol@tatar.ru
chistcrb.ru

### Медико-социальная, правовая, психологическая помощь беременным женщинам, молодым родителям

Готовясь стать мамой, женщина сталкивается с вопросами не только медицинского, но и социального, юридического, психологического характера. Одной из первых ступеней маршрутизации беременных является посещение кабинета медико-социальной и правовой помощи женской консультации ГАУЗ «Чистопольская ЦРБ». Увеличивается число семейных консультаций, растет мера ответственности. Это бесплатная возможность проконсультироваться, в том числе анонимно; по вопросам, важным для мамы, папы и их будущего малыша.

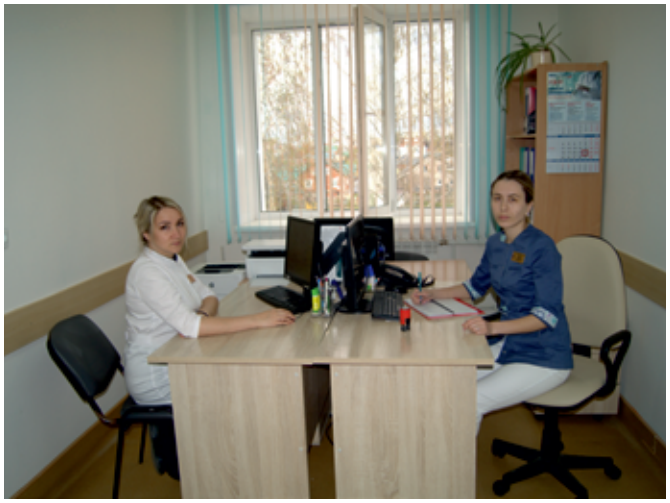

**ГАУЗ «Мамадышская центральная районная больница»**
422190, г. Мамадыш, ул. Ленина, д. 105
+7 (85563) 3-11-43; +7 (85563) 3-29-60
Crb.mam@tatar.ru
mamadyshcrb.tatarstan.ru

### Оказание онкологической помощи пациентам в первичном онкологическом кабинете

Диспансерное наблюдение онкобольных после установления диагноза злокачественного образования (ЗНО) позволяет выявить прогрессирование или рецидив рака на начальном этапе, вовремя начать лечение, увеличить продолжительность жизни, значительно улучшить качество жизни пациента. Наблюдение осуществляется в первичном онкологическом кабинете врачом-онкологом, в течение 3 дней после установления диагноза. Обеспечивается полное сопровождение пациента с момента подозрения ЗНО до полного выздоровления.

**ГАУЗ «Клиника медицинского университета» г. Казани**
420012, г. Казань, ул. Толстого, д. 12, корп. 1, стр. 1, офис 302
+7 (843) 264-36-54
Kmu.kzn@tatar.ru
zdrav.tatar.ru/kmu/about

### Система специализированной медицинской помощи больным с синдромом диабетической стопы

Система оказания специализированной медицинской помощи больным с СДС (диагностика, хирургическое лечение, реабилитация). Система включает артериальные реконструкции н/конечностей, местное хирургическое лечение с поражением мягких тканей, костно-суставной системы, нервной системы; диагностический алгоритм, формирование дорожной карты пациента.

**ГАУЗ «Альметьевская детская городская больница с перинатальным центром»**
423450, г. Альметьевск, ул. Лермонтова, д. 16
+7 (8553) 45-31-51
Adgb.pc@tatar.ru
zdrav.tatar.ru/dgbpcalmetper/section/38

### Межгоспитальная транспортировка новорожденных на Юго-Востоке Республики Татарстан

ГАУЗ «АДГБ с ПЦ» осуществляет транспортировку новорожденных, нуждающихся в реанимационной помощи. Необходимость межгоспитальной транспортировки вызвана тяжелым состоянием новорожденного и отсутствием специализированного медицинского оборудования для его выхаживания и лечения в медицинском учреждении по месту рождения. Реанимационная бригада ГАУЗ «АДГБ с ПЦ» осуществляет транспортировку новорожденных из 5 районов РТ — Азнакаевского, Ютазинского, Муслюмовского, Сармановского, Бугульминского.

**ГАУЗ «Городская детская поликлиника№7» г. Казани**
420094, г. Казань, ул. М. Чуйкова, д. 23
+7 (843) 522-38-83
GDP7.Kazan@tatar.ru

### Система роботизированная Walkbot для восстановления функции ходьбы, с принадлежностями

Система роботизированная Walkbot для восстановления функции ходьбы, с принадлежностями Walkbot является роботизированной системой по приобретению и восстановлению утраченных навыков ходьбы для пациентов с двигательными нарушениями, вызванными церебральными, нейрогенными, спинномозговыми, мышечными и костными патологиями. Для восстановления навыков походки пациенты надевают роботизированный ортез и следуют паттерну ходьбы, сохраненному в системе управления.

**ГАУЗ «Детская городская больница с перинатальным центром»**
423570, г. Нижнекамск, ул. Менделеева, д. 45
+7 (8555) 36-11-30
mz.nkamsk_db@tatar.ru
www.НКДГБ.РФ

### Профилактический проект «В гостях у сказки» в формате психологического театра

Фундамент здоровья человека закладывается в детском возрасте — следовательно, здоровые интересы и привычки, ценностное отношение к здоровью целесообразно начать развивать именно в этот период. Формирование здорового образа жизни детей – задача совместная: здравоохранения, дошкольных, школьных учреждений и семьи.

Главная цель проекта — формирование нового мировоззрения у подрастающего поколения и их родителей, и осознанного отношения к своему здоровью - как норме поведения.

**ГАУЗ «Научный центр безопасности жизнедеятельности»**
420059, г. Казань , ул. Оренбургский тракт, д. 5, офис 407
+7 (843) 533-37-76
guncbgd@mail.ru
ncbgd.tatarstan.ru

## Разработка комплекта материалов «ФЭМП» образовательной области «Познавательное развитие»

ГБУ «Научный центр безопасности жизнедеятельности» разработало комплект по разделу «ФЭМП» образовательной области «Познавательное развитие» с интеграцией в вариативный модуль по обучению детей правилам безопасного поведения на дорогах, предназначенный для развития у дошкольников понятий о количестве и счете, величине и форме предметов, их расположении в пространстве и временных событиях, для расширения представлений о свойствах различных предметов, навыков классификации и сравнения.

**Лечебно– профилактическое частное учреждение профсоюзов санаторий «Васильевский»**
422530, Зеленодольский р-н, пгт Васильево, ул. Территория Санатория, д. 1а
+7 (800) 350-62-80
Booking.vasilsan@yandex.ru
Vasilevo.ru

## Санаторно–курортные услуги

Санаторий «Васильевский» — одна из старейших здравниц, расположенная в 20 км от Казани. Территория санатория — парк площадью в 49 га, в центре которого озеро. Наша здравница – это 6 жилых, лечебный, развлекательные корпуса, а также столовая и корпус ЛФК с открытым бассейном. Мы успешно оздоравливаем пациентов с различными заболеваниями: сердечно-сосудистой, нервной, опорно-двигательной, эндокринной системы, желудочно-кишечного тракта, мужской и женской половой сферы, ЛОР-органов.

**Лечебно-профилактическое частное учреждение профсоюзов санаторий «Шифалы су (целебная вода) – Ижминводы»**

423647, Менделеевский район, село Ижевка, ул. Юбилейная, д. 7
+7 (85549) 3-67-41, 3-67-22
igmin2000@mail.ru
ижмин.рф

## Санаторно-курортное лечение

Ярким представителем современного высокотехнологичного оздоровительного сервиса является знаменитая здравница Татарстана — Учреждение профсоюзов санаторий «Шифалы су – Ижминводы.

Главная специализация санатория — лечение заболевания пищеварительной системы и лечение заболеваний костно-мышечной системы. Дополнительные направления: лечение заболеваний нервной системы, мочеполовой системы, дыхательной системы, эндокринной системы.

Санаторий подходит как для индивидуального, так и для семейного отдыха и лечения.

**Государственное автономное учреждение «Молодежный центр «Волга»**

422617, д. Матюшино, ул. Садовая, д. 7, стр. 1
+7 (843) 221-78-00, +7 (843) 221-78-14
mc.volga@mail.ru
www.yc-volga.ru

## Предоставление спортивно-оздоровительных услуг

ГАУ «МЦ «Волга» — это многофункциональное спортивно-оздоровительное учреждение, включающее в себя: гостиничный комплекс, универсальный спортивный комплекс, спортивные площадки на открытом воздухе. Центр оказывает услуги, связанные с организацией отдыха и проведением массовых детских и молодежных мероприятий. На базе ГАУ «МЦ «Волга» реализуются профильные программы, учебно-тренировочные сборы, физкультурно-оздоровительные смены. Ежегодно услугами центра пользуются более 20 000 человек .

**Благотворительный фонд «АК БАРС СОЗИДАНИЕ»**
420124, г. Казань, ул. Меридианная, д. 4, офисный центр 3
+7 (843) 528-29-00, +7 (904) 666-96-97
abcrt@mail.ru
akbarssozidanie.ru

### Проект «Детская сыроварня»

В 2021 г. Фондом создана первая в России детская лаборатория – мини-сыроварня площадью 60 м² для воспитанников Мензелинской школы-интерната для детей-сирот и детей, оставшихся без попечения родителей, с ограниченными возможностями здоровья. Лаборатория функционирует круглогодично, где подростки обучаются технологическим процессам сыроделия, самостоятельно изготавливают экологически чистую продукцию – сыры из высококачественного фермерского молока без добавления консервантов. Приобретенные детьми прикладные знания способствуют формированию мотивации к выбору высокотехнологичного труда и повышению конкурентоспособности в будущем на рынке труда независимо от их социального статуса.

**ООО «Сервис НПО»**
423450, г. Альметьевск, ул. Базовая, д. 2
+7 (8553) 38-94-91
snpo@sistemaservis.ru
www.sistemaservis.ru

### Оказание услуг по химчистке

В производственную деятельность ООО «Сервис НПО» входят следующие виды услуг: осуществление промыслового сервиса установок электропогружных насосов (УЭПН), насосов типа ЦНС и ГНУ для системы ППД, подбор оборудования под индивидуальные особенности скважины и режима эксплуатации. С 2018 года был освоен новый вид оказания услуг — химчистка спецодежды. В настоящее время услуги оказываются более 35 контрагентам. Перечень выполняемых работ включает в себя более 30 разновидностей услуг.

**ООО «КонТраст»**
420107, г. Казань, ул. Оренбургский тракт, д. 8Д, помещ. 1007
+7 (843) 206-51-73
info@contrust.bz
www.contrust.bz

### Оценка имущества: движимого, недвижимого, материальных и нематериальных активов, бизнеса

Оценка имущества: движимого, недвижимого, материальных и нематериальных активов, бизнеса.

Высокий профессионализм и большой опыт наших специалистов обеспечивают качественное оказание оценочных услуг в короткие сроки!

**ИП Кадыров Нурислам Мидехатович**
422546, г. Елабуга, ул. Советская, д. 7
+7 (85557) 26-808
89274548222@mail.ru

### Банные услуги населению

Гостеприимные сотрудники банного комплекса встретят вас и окажут максимум внимания и заботы. Вас ждут интересные в дизайнерском отношении, комфортные, просторные номера.

Отлично прогретые сауны, уютные комнаты отдыха и душевые, разноформатные бассейны, приятные джакузи, освежающие купели, обливные ведерки, горячие хамам — все сделано для здоровья и удобства посетителей.

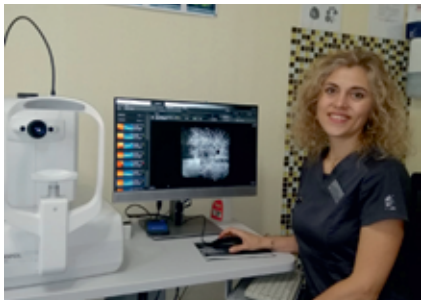

**ООО «Глазная хирургия Расческов»**
420081, г. Казань, ул. Патриса Лумумбы, д. 28а
+7 (843) 204-03-03
raskovclinic@mail.ru
www.rascheskoff.ru

### Оптическая когерентная томография в ангио-режиме для диагностики патологий сетчатки.

Оптическая когерентная томография в ангио-режиме для диагностики патологий сетчатки с применением Optopol SOCT Copernicus REVO (Optopol Technology (Польша). Это неинвазивная, безопасная, информативная технология визуализации сосудистой структуры сетчатой оболочки и хориоидеи, позволяющая определить локализацию, форму, структуру и площадь патологических сосудистых изменений.

**ООО «Санаторий «Сосновый Бор»**
422530, пгт Васильево, переулок А. Чуркина, д. 1
+7 (800) 700-53-44, +7 (843) 260-63-24
info@s-bor.com
www.s-bor.com

### Санаторно-курортные услуги

«Сосновый Бор» — многопрофильный санаторий, осуществляющий комплексное курортное лечение по следующим направлениям: неврология, терапия, пульмонология, травматология и ортопедия, восстановительная медицина, акушерство и гинекология, урология, гастроэнтерология, педиатрия, кардиология, эндокринология, диетология. Современные методы и методики восстановительной терапии применяются и подбираются для каждого отдыхающего индивидуально.

**ООО «Гвардейский»**
420073, г. Казань, ул. Гвардейская, д. 53, каб. 1
+7 (843) 211-44-44
cad1@mail.ru
www.sto01.ru

### Предоставление услуг по техническому обслуживанию автотранспортных средств

Технический центр «Гвардейский» оказывает спектр услуг по диагностике, ремонту и обслуживанию легковых автомобилей таких брендов, как: Дэу, Шевроле, Хендэ, Киа, Опель, Форд, Мазда, Рено. Центр оборудован высокоточным диагностическим и ремонтным оборудованием. На территории функционирует специализированный моторный центр по ремонту и восстановлению двигателей. В наличии укомплектованный склад автозапчастей запчастей. «Гвардейский» — это не просто высокое качество оказания услуг. Мы – одни из лучших!

**ГАУЗ «Альметьевская ЦРБ»**
423461, г. Альметьевск, просп. Строителей, д. 30/1
+7 (8553) 33-75-86
Mz.almetievsk_crb@tatar.ru
almetcrb.tatarstan.ru

## Реабилитация больных после инсульта с применением прогрессивных методик механотерапии

Реабилитация больных после инсульта с применением прогрессивных методик механотерапии - новая модель оказания медицинской помощи, разработанная специалистами Альметьевской ЦРБ, которая позволяет восстановить функции организма и его физическую активность при помощи нейромышечной активации, а именно:

– вернуть пациенту возможность передвигаться, выполнять бытовые обязанности;

– восстановить утраченные трудовые навыки;

– предотвратить развитие осложнений, которые ведут к утрате работоспособности.

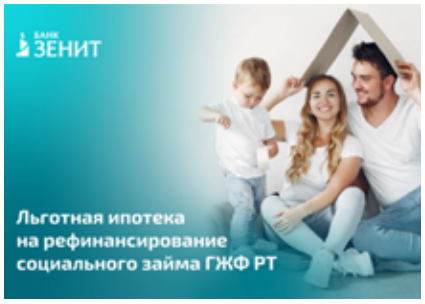


**ПАО «Банк ЗЕНИТ»**
117638, г. Москва, ул. Одесская, д. 2в
+7 (7 495) 937-07-37, +7 (7 495) 777-57-07
info@zdship.ru
www.zdship.ru

## Оформление ипотеки на покупку квартир у Государственного жилищного фонда РТ

Ипотека с Государственной поддержкой имеет преимущества для клиента:

- клиент становится полноценным собственником жилья;
- фиксируется цена квартиры;
- у клиента появляется возможность получения государственной субсидии за третьего и/или последующего ребенка на погашение ипотечного кредита в Банке;
- клиент может получить налоговый вычет с покупки квартиры и выплаченных процентов Банку;
- в рамках программы «Ипотека с господдержкой семей с детьми» возможно снизить кредитную нагрузку.

## Дипломанты II степени республиканского конкурса «Лучшие товары и услуги Республики Татарстан» 2022

| Наименование организации | Название продукции |
|---|---|
| ГАУЗ «Городская поликлиника №7» г. Набережные Челны | Оказание медицинской помощи по профилю: «Акушерство и гинекология» с применением телемедицинских технологий |
| ГАУЗ «Городская поликлиника №20» г. Казани | Диспетчеризация оказания медицинской помощи на дому |
| ГАУЗ «Республиканская клиническая психиатрическая больница им. акад. В.М. Бехтерева Министерства здравоохранения Республики Татарстан» | Кризисная психолого-психиатрическая помощь потерпевшим в условиях чрезвычайной ситуации |
| ГАУЗ «Городская поликлиника №7» г. Казани | Мультидисциплинарная комплексная реабилитация пациентов в условиях поликлиники |
| ГКУ «Центр цифровой трансформации» | Информационная система «Мои субсидии» |

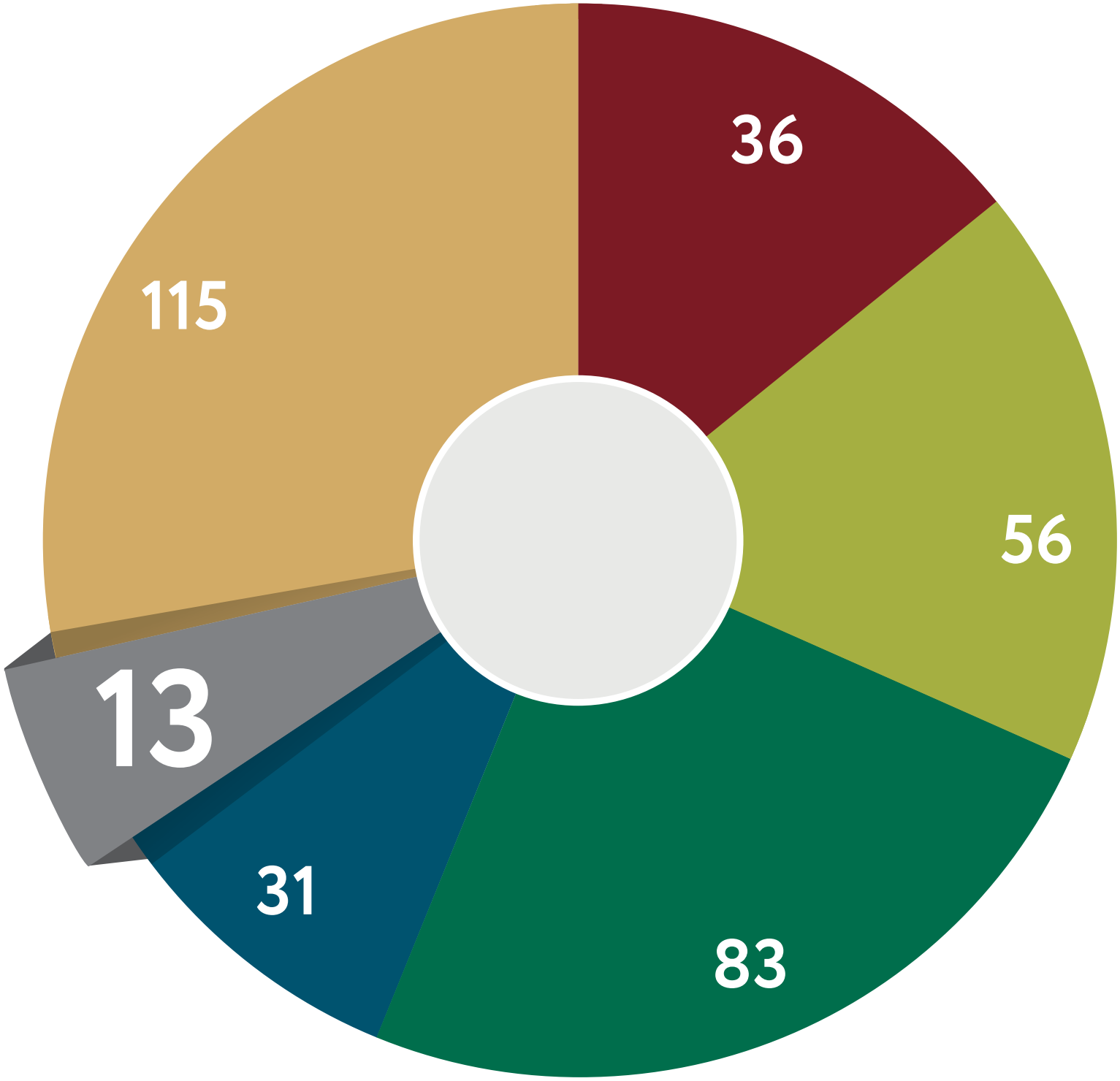
36
56
83
31
13
115

# УСЛУГИ ПРОИЗВОДСТВЕННО-ТЕХНИЧЕСКОГО НАЗНАЧЕНИЯ

**В данной номинации представлены предприятия, оказывающие техническое обслуживание оборудования, транспортные услуги, также услуги по разработке и проектированию.**

В 2022 году поступило 13 заявок на участие в конкурсе в данной номинации.

КАРАТ
НЕФТЕСЕРВИСНЫЕ УСЛУГИ

## Новые технологические решения повышения нефтеотдачи пластов полимерными системами TATOL®

Технология ВПП TATOL/ТАТОЛ® GEL успешно работает как в терригенных, так и в трещиноватых карбонатных коллекторах за счет регулируемого времени сшивки полимера. Это позволяет обеспечивать высокую эффективность в широком диапазоне проницаемости и минерализации пластов. Образующаяся сшитая система TATOL/ТАТОЛ® GEL устойчива к высокоминерализованной воде, что позволяет обеспечить стабильность и продолжительность технологического эффекта от применения данной технологии.

**ООО Сервисная Компания «КАРАТ»**
420039, г. Казань, ул. Гагарина, д. 87/68, офисы 1000, 1001
+7 (843) 245-26-15, +7 (843) 237-86-51
Ooosk-karat@ya.ru
www.npc-karat

ТАТИНЖГЕО

## Комплексные инженерные изыскания в строительстве

Инженерные изыскания для строительства зданий и сооружений любого уровня ответственности проводятся с применением широкого спектра инженерно-геодезических, инженерно-геологических, инженерно-экологических и инженерно-гидрометеорологических методов исследования, что позволяет получить обширную и, главное, достоверную информацию для проектных расчетов, дальнейшего строительства и эксплуатации зданий и сооружений.

**ООО «ТатИнжГео»**
422522, с. Айша, ул. Юбилейная, д. 41
+7 (843) 590-05-72, +7 (9600) 30-34-45
khalitova1971@list.ru, buhkaztisiz@mail.ru
www.kazanisiz.ru

**ООО «ЭнергоРесурс-МТ»**

420133, г. Казань, ул. Адоратского, д. 29, офис 303
+7 (843) 240-34-03
info@er-mt.ru

### Проектирование, строительство телекоммуникационных систем, сетей водоснабжения и отведения

Профессиональные телекоммуникационные решения от генподрядчика национальных операторов связи: МТС, ВымпелКом, МегаФон, Теле2, Ростелеком…

Реализация проектов от ТЗ до функционирующих сервисов в Татарстане и Поволжье.

Внимание и фокус на ценностях Клиентов. Накопленные за 11 лет труда на рынке экспертность в сочетании с уникальным подходом делают ЭнергоРесурс-МТ подрядчиком первого выбора.

**ООО «Имеральд»**

422050, с. Шемордан Сабинского района, ул. Железнодорожная, д. 10б, стр. 1
+7(843) 562-08-22
info@tatimerald.ru
imgrt.ru

### Утилизация отходов бурения с получением строительного материала «Имрарт»

Утилизация отходов бурения с получением строительного материала «Имрарт» является высокотехнологичным и экологичным производством. «Имрарт» может быть использован при строительстве автодорог и технологических объектов, рекультивации карьеров, земель.

Благодаря технике производства стоимость утилизации отходов успешно конкурирует с аналогами, при этом свойства получаемого строительного материала позволяют полностью обеспечить приоритеты строительной отрасли –долговечность, безопасность.

НЕФТЕСЕРВИСНЫЙ ХОЛДИНГ «ТАГРАС»
ТАТБУРНЕФТЬ

## Выявление скрытого НПВ при строительстве скважин

Предлагается услуга «Выявление скрытого НПВ при строительстве скважин». Скрытое НПВ – это потерянное время, которое отражается в суточной сводке как производительное и необходимое для бурения. Выявление потерь данного вида позволяет сократить цикл бурения скважин.

**ООО «УПРАВЛЯЮЩАЯ КОМПАНИЯ «ТАТБУРНЕФТЬ»**
423450, г. Альметьевск, ул. М. Джалиля, д. 51
+7 (8553) 38-90-03
tbn@tatburneft.ru
tatburneft.ru

ЦМА

## Комплексные услуги по ремонту, монтажу, сервисному обслуживанию динамического оборудования

Одним из направлений деятельности ООО «НП ЦМА» является выполнение работ по ремонту, монтажу и сервисному обслуживанию сложной компрессорной техники различных типов, промышленных насосов водооборотных систем предприятий, технологических насосов, другого динамического оборудования.

Специалисты компании широко используют передовые технологии, которые дают возможность продлить жизненный цикл машинного оборудования, увеличить межремонтные пробеги, снизить затраты на эксплуатацию и поставку запчастей.

**ООО «Нижнекамское предприятие «Центромонтажавтоматика»**
423570, г. Нижнекамск, территория БСИ
+7 (8555) 49-93-70
office@npcma.ru
www. np-cma.ru

ДоминантПроект

## Комплексное проектирование жилых и общественных зданий

ООО «ДоминантПроект» с 2008 года представляет услуги комплексного проектирования жилых и общественных зданий. Специалисты организации выполняют полный цикл разработки проектной документации по строительству, реконструкции и капитальному ремонту объектов здравоохранения; дошкольных образовательных организаций, в том числе с обучающимися с ограниченными возможностями здоровья; спортивного назначения; театрально-зрелищных и культурно-досуговых учреждений.

**ООО «ДоминантПроект»**
420127, г. Казань, ул. Дементьева, д. 26, стр. 4, офис 339
+7(843) 204-31-94
office@dominantp.ru
dominantp.ru

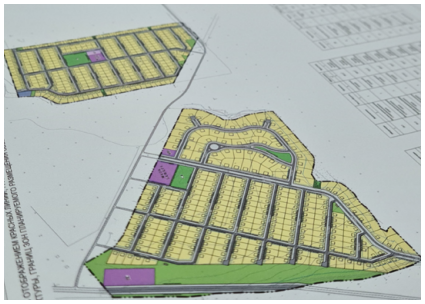

**ООО «КонТраст»**
420107, г. Казань, ул. Оренбургский тракт, д. 8Д, помещ. 1007
+7 (843) 206-51-73
info@contrust.bz
www.contrust.bz

### Разработка документов территориального планирования и градостроительного зонирования

Оптимальные и актуальные градостроительные решения для бизнеса, общества и власти.

Разработка документов территориального планирования, градостроительного зонирования, планировки территории, нормативов градостроительного проектирования.

Высокий профессионализм и большой опыт наших специалистов обеспечивают качественную разработку документации в короткие сроки!

**АО «Казанский Гипронииавиапром» им. Б.И. Тихомирова»**
420127, г. Казань, ул. Дементьева, д. 1
+7 (843) 571-95-48 (приемная), +7 (843) 571-96-56 (факс)
root@gap-rt.ru
www.gap-rt.ru

### Комплексное проектирование объектов ОПК и различных отраслей промышленности

АО «Казанский Гипронииавиапром» им. Б.И. Тихомирова» осуществляет комплексное проектирование объектов ОПК и различных отраслей промышленности, в том числе опасных производств; выполняет функции заказчика, генподрядчика, включая поставку и монтаж оборудования.

**ООО «Сабатехмаш»**
422060, пгт. Богатые Сабы, ул. Заводская, д. 19, офис 3
+7 (912) 732-18-77, +7 (919) 506-12-51
grand_service@bk.ru
www.gruzdalin.ru

### Производство, восстановление с/х техники, комплектующих и других металлоизделий

ООО «Сабатехмаш» специализируется на ремонте и производстве сельхоззапчастей, металлоизделий, металлоконструкций. Целью организации является осуществление программы «импортозамещения» на предприятиях сельского хозяйства РФ путем изготовления высококачественных аналогов комплектующих, способных достойно конкурировать с западными производителями. Для нас нет невозможных задач. Решение есть всегда!

**ООО «ТНГ-АлГИС»**
423464, г. Альметьевск, ул. Заводская, д. 4
+7 (8553) 37-20-45
algis@tatneft.tatar

## Геофизические исследования скважин

ООО «ТНГ-АлГИС» — крупная развивающаяся геофизическая компания с более чем 65-летней историей, оказывающая весь комплекс услуг по геофизическому сопровождению строительства разведочных, поисковых и эксплуатационных скважин; вторичному вскрытию пластов; обработке геолого-геофизической информации; геонавигационному сопровождению бурения (MWD, LWD).

Дипломанты II степени республиканского конкурса «Лучшие товары и услуги Республики Татарстан» 2022

| Наименование организации | Название продукции |
|---|---|
| УК ООО «ТМС групп» | Технология нанесения ВПП на трубы НКТ, бывшие в эксплуатации |
| ООО «Процессинговый центр», Центр АСУТП | Обследование объектов ПАО «Татнефть» с применением беспилотных систем (беспилотных летательных аппаратов) |
| ООО «Газпром газомоторное топливо» | Торговля розничная моторным топливом в специализированных магазинах |

## Обследование объектов с применением беспилотных систем

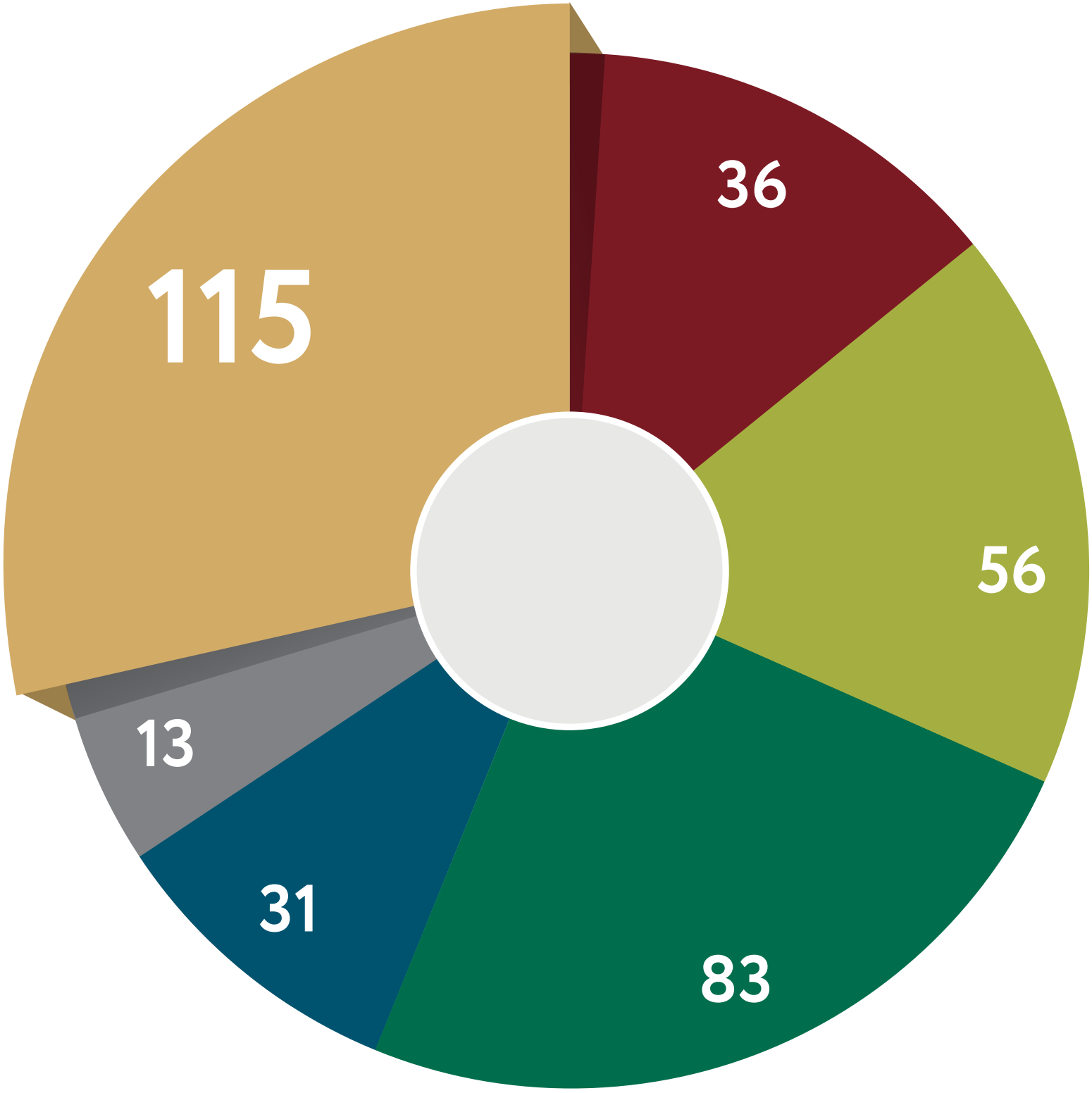
36
56
83
31
13
115

# ИЗДЕЛИЯ НАРОДНЫХ И ХУДОЖЕСТВЕННЫХ ПРОМЫСЛОВ

**В данной номинации представлена продукция организации и мастеров народных художественных промыслов.**
В 2022 году поступило 115 заявок на участие в конкурсе в данной номинации.

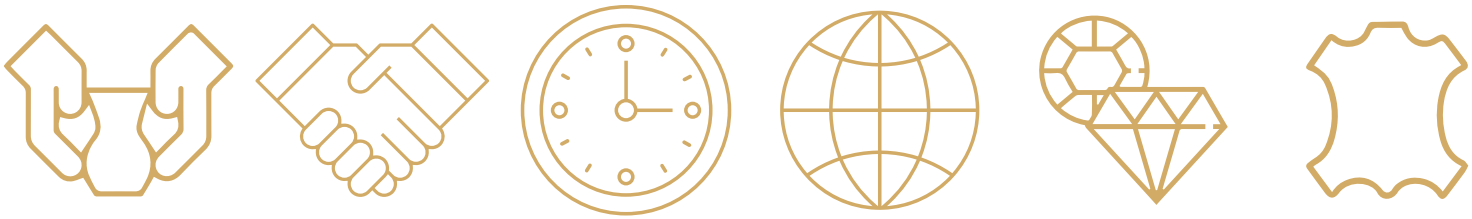

## Сувенирная керамическая скульптура-подсвечник «Мечеть»

Скульптура выполнена из природной глины (Дивеево), роспись глазурями, обжиг в электрической печи на 1100 градусов.

Подставка выполнена из высокотемпературной глины и покрыта каменной глазурью, обжиг на 1230 градусов.

Высота изделия 25 см.

**ООО «Магия глины»**
420140, г. Казань, ул. Снайперская, д. 46б
+7 (917) 858-70-97
Potepleetstudio@yandex.ru

## Коллекция «АЛТЫН»

Эксклюзивные изделия ручной работы из натуральной кожи, в которой представлены три вида разных сумок и три вида мелкой кожгалантереи. Орнаменты выполнены в технике «кожаная мозаика» и «аппликация». Данные модели можно носить как комплект и по отдельности, используя повседневно.

**ООО «АНСАТ»**
420054, г. Казань, ул. Грунтовая, д. 24
+7 (965) 587-71-61, +7 (987) 232-96-13
vmkzn116@yandex.ru

Хаҗиев Данияр

### Женская кожаная сумочка ручной работы «Зөбәрҗәт 2.0» («Изумруд»)

Изделие выполнено с использованием высококачественной кожи, фурнитуры, ниток. Все урезы обработаны термокраской, исключительно ручная работа, прошито с использованием техники «saddle stitch» («Седельный шов»).

Татарский орнамент гармонично проходит через всю сумку.

**Хазиев Данияр Афаримович**
420000, Арский район, с. Бол. Верези, ул. М. Вахитова, д. 113
+7 (937) 285-34-40
h.daniiar@gmail.com

Tubetey
#ASK_tyurrka

### Головной убор из каракуля «Тюбетей»

Головной убор ручной работы из натурального каракуля ручной работы по традиционной технологии. Основа — классическая форма, выполненная из натурального меха.

Использованы экологически чистые натуральные материалы под запросы современности и с сохранением народной самобытности.

Изделие сочетается со строгим и casual стилем.

Оригинальный и современный национальный головной убор.

**Егоров Алексей Михайлович**
422542, г. Зеленодольск, ул. Гоголя, д. 50, 11
+7 (917) 862-169-6
alekseiegor1981@gmail.com, kkm20din@mail.ru

## Лук исторический традиционный «Хан» в подарочном кейсе

Лук «Хан» (плечи-АВС пластик, рукоять-дерево, тетива) и колчан, в подарочном кейсе из натуральной кожи КРС (толщина 1,0-1,2 мм) со стрелами — историческая реплика булгарского лука, перетянутого кожей и инкрустированного полудрагоценными камнями под рубин и изумруд.

Фурнитура Италия.

Размер 1455*310*110 мм.

**ООО «ГрандМастер»**
420044, г. Казань, ул. Восстания, д. 186
+7 (917) 245-40-00
grandmaster-r@eandex.ru

## Ювелирный гарнитур «Нефрит» (колье, серьги)

Изделие выполнено в стиле национальных татарских женских украшений. В нем использованы уникальные традиционные технологии филиграни, бугорчатой скани, зерни, инкрустации самоцветами.

Материал — серебро.

**ИП Шамсутдинов Айрат Салимуллович**
420140, г. Казань, ул. Ноксинский спуск, д. 30
+7 (950) 316-97-53, +7 (927) 414-35-50
ipshamsutdinov@yandex.ru

## Декоративная тарелка «Замерзающий дервиш»

Изделие выполнено вручную из фарфора.
Применена техника надглазурная роспись.
Диаметр тарелки — 30 см.

**Шамсутов Рустем Ильшатович**
420038, г. Казань, ул. Ю. Фучика, д. 2Б, офис 105
+7 (919) 686-65-38
shamsut@mail.ru

## Плед «Настроение» (ручное узорное ткачество)

Плед ручного узорного ткачества выполнен ремизной техникой, основа полотна состоит из радужного перебора из 8 нитей, уток бордовых оттенков. Узор светлыми оттенками нанесены ромбы. Размер 140*220 см.

Материал – хлопок (плотный и приятный на ощупь).

Этот материал не становится грубее в результате длительной эксплуатации и многочисленных стирок, не теряет яркости цвета.

Мягкий и легкий плед сможет не только согреть вас прохладным вечером, но и стать неотъемлемой частью вашего интерьера.

**ООО «Алексеевская ФХТ»**
420038, пгт Алексеевское, ул. Павелкина, д. 22
+7 (84342) 252-53
AFXT@mail.ru
alextkach.ru

### Зеркало в керамической раме ручной работы «В четыре руки»

Керамическая рама зеркала выполнена из эффектарной шамотированной каменной массы. Наборные плитки соединены в затейливый узор, роспись глазурью.

Высокий обжиг 1230 градусов. Размер изделия 50*50 см.

**ООО «Магия глины»**
420140, г. Казань, ул. Снайперская, д. 46б
+7 (917) 858-70-97
Potepleetstudio@yandex.ru

### Плетёная этажерка «Стандарт»

Этажерка 4-х полочная из ивы. Выполнено полностью вручную. Изделие создано по традиционной технике лозоплетения.

Размеры: высота 1,6 м, ширина 0,4 м, длина 0,6 м. Плетеная мебель служит отличным пополнением любого интерьера. Её можно успешно сочетать с ковкой, деревом, стеклом и пластиком.

**Фабрика плетеной мебели «Ива мебель»**
420038, с. Янгулово, ул. Габдуллы Гарифуллина, д. 6
+7 (919) 632-81-14
ivamebel@list.ru
ива-мебель.рф

## Ежедневник «Казань»

Обложка и закладка изготовлены из натуральной кожи. Элементы тиснения и прошивка выполнены ручным способом, придерживаясь традиционных технологий.

**Федотов Алексей Сергеевич**
420038, г. Казань, ул. Восстания, д. 89
+7 (919) 632-81-14
madog13@rambler.ru

## Комплект «Сельская татарка»

Изделия с авторской татарской вышивкой, выполненной шелковыми нитями. Ткань на костюме смесовая, в составе натуральные нити.

Сумка: материал — велюр.

**Гимадиева Наталья Евгеньевна**
420038, г. Казань, ул. Каюма Насыри, д. 10
+7 (917) 228-59-95
Nat_gimadieva@mail.ru

## Обложка для Корана

Изделие выполнено вручную из серебра 925 пробы в технике бугорчатой филиграни. Вес: 115,0 гр. Размер: 95x70x30 мм.

Вставка: красный агат, зеленый авантюрин.

**ООО «АСЫЛТАШ»**
420044, г. Казань, ул. Восход, д. 22, офис 1000
+7 (900) 329-53-53
asylatsh@list.ru

## Шамаиль «Ихлас (112 сура Коран)»

Шамаиль выполнен вручную на обратной стороне стекла в традиционной для татар технике с использованием масляной краски и фольги. Текст в центре: 112 сура Корана, в маленьких кругах – имена сподвижников пророка.

Размер 55 x 75 см.

**Исхакова Альфия Рафкатовна**
420038, г. Казань, ул. Радищева, д. 4
+7 (902) 715-92-85
alfia73@list.ru

## Вышитая картина «Яркие краски жизни №2»

Картина вышита на хлопковой основе, хлопковыми, акриловыми и шерстяными нитями. Подрамник — дерево, задник из картона.

В данной работе использовано старинное ремесло – ручная ковровая вышивка в современном, модном ее прочтении – изнаночной стороной.

Картина создана по впечатлениям от фестиваля Холи (Индия) – это один из наиболее красочных праздников, он символизирует собой приход весны и возрождение жизни. Размер 74*40 см.

**Заббарова Ульяна Валерьевна**
420038, г. Казань, ул. М. Чуйкова, д. 1
+7 (9518) 91-77-57
ulapunchneedle@mail.ru

## Ювелирное национальное нагрудное украшение

Изделие выполнено вручную:
- материалы: серебро 925 пробы и бирюза;
- технология изготовления литье и ручная сборка;
- длина изделия составляет 60 см.

**ГАПОУ «Казанский техникум народных художественных промыслов»**
420054, г. Казань, ул. Техническая, д. 29А
+7 (843) 278-42-57
plnhp@mail.ru
ktnhp.tatarstan.ru

## Декоративное блюдо «Боярышник»

Ручная работа - резьба по дереву.

Изготовлено с применением техник «Кудринка и Татьянка». Размер диаметр 350 мм.

**Замдиханов Шафик Адизянович**
420087, г. Казань, ул. Аметьевская магистраль, д. 18, корп. 3, кв. 214
+7 (905) 318-11-77

## Чайник «Риваять»

Чайник выполнен на гончарном круге с дальнейшим нанесением геометрического орнамента. Декор изделия выполнен молочением.

Высота изделия 15,5 см, объем 0,8 л.

**ООО «ПКФ «Презент»**
420054, г. Казань, ул. Ершова, д. 49В
+7 (917) 257-83-83
pkf-prezent@yandex.ru

## Шахматы ручной работы «Премиум» из натурального дуба

Корпус: столярная работа, лазерная гравировка, отделка льняным маслом. Основание: бархат.

Поля: лазерная резка, мозаика из натуральной кожи, окантовка из полированной латуни.

Фигуры: литьё из эпоксидной смолы, основания из фрезерованной латуни, подшивка бархатом.

Масса, кг: 2,7-2,96. Размеры, мм.: 328x328x70

Корпус: каркас — массив дуба, филенка — МДФ шпон ясеня 1,25 мм.

Размеры фигур, мм (высота, диаметр основания): король 78x31, пешка 45x31. Точность гравировки до 0,01 мм.

**ИП Васянина Екатерина Владимировна**
420036, г. Казань, ул. Тэцевская, д. 3, корп. 3, офис 13
+7 (917) 990-30-239, +7 (950) 328-72-40
creedwoodmail@gmail.com
vaso-chess.ru

## Эксклюзивная коллекция из кожи «МИРАС»

«Мирас»переводится с татарского языка «Наследие». Эта коллекция была создана в честь 1100-летия принятия ислама Волжской Булгарии. Изделия выполнены вручную из натуральной кожи: ковер-намазник 1,20 см x 60 см, тюбетейка, кожаные носки (мужские, женские, детские).

Орнаменты выполнены в технике «аппликация».

**ООО «АНСАТ»**
420054, г. Казань, ул. Грунтовая, д. 24
+7 (965) 587-71-61, +7 (987) 232-96-13
vmkzn116@yandex.ru

@korezin_wood

## Кухонный набор посуды «Ак балык»

Кухонный набор посуды выполнен из дерева и декорирован в технике традиционной геометрической резьбы по дереву.

Материал: липа.

Покрытие: масло с воском для пищевых продуктов.

Состав набора:

- банка с крышкой, высота 17 см, диаметр 12 см – 1 шт.,
- банка с крышкой, высота 15 см, диаметр 10 см – 2 шт.
- поднос в форме рыбы, размер 47х20 см, высота 3 см.

**Корезин Евгений Николаевич**
420036, г. Казань, ул. 1-я Владимирская, д. 53
+7 (905) 315-63-62
Geo-metrik@yandex.ru

Хажиев Данияр

## Мужской портфель-саквояж «Батыр»

Портфель-саквояж «Батыр». При создании портфеля была использована итальянская кожа растительного дубления, японская фурнитура премиум-класса. Полностью ручная работа, ручной шов.

**Хазиев Данияр Афаримович**
420000, Арский район, с. Бол. Верези, ул. М. Вахитова, д. 113
+7 (937) 285-34-40
h.daniiar@gmail.com

## Кожаная подушка из натуральной кожи «Нур»

Кожаная подушка в технике кожаная мозаика (ручная вышивка) изготовлена из кожи КРС разных цветов толщины 1,0-1,2 мм, внутреннее наполнение – синтепон. Размер изделия 430*430 мм.

**ООО «ГрандМастер»**
420044, г. Казань, ул. Восстания, д. 18Б
+7 (917) 245-40-00
grandmaster-r@eandex.ru

Карадуган
фабрика плетёной мебели
осн. 1961

## Комплект плетеной мебели «Лето»

Плетеная мебель из экоротанга выполнена в технике ручного плетения из лозы. В качестве экоротанга используется RAMMUS волокно. Каркас изготовлен из алюминия высокой прочности. Подушки производятся из высококачественной, водонепроницаемой и грязеотталкивающей ткани.

Гарантия на мебель 3 года
Стол D 70 см, высота 75 см.
Кресло 72*78*77 см.

**ООО «Фабрика плетеной мебели «Карадуган»**
420038, Балтасинский район, с. Ципья, ул. Советская, д. 37
+7 (906) 330-71-18
karadugan@bk.ru
Karadugan.ru

## Тарелка «Чечек»

Тарелка выполнена на гончарном круге с дальнейшим нанесением орнамента.

Декорирована эффектарными глазурями.

Диаметр 17 см.

**ООО «ПКФ «Презент»**
420054, г. Казань, ул. Н. Ершова, д. 49В
+7 (917) 257-83-83
pkf-prezent@yandex.ru

## Кувшин «Ат»

Кувшин выполнен на гончарном круге с дальнейшим нанесением орнамента. Ручка кувшина выполнена в виде коня. Декорировка изделия выполнена молочением.

Высота изделия 17,5 см, объем 1,3 л.

**ООО «ПКФ «Презент»**
420054, г. Казань, ул. Н. Ершова, д. 49В
+7 (917) 257-83-83
pkf-prezent@yandex.ru

## Подушка декоративная (мозаика)

Изделие выполнено вручную:
- материалы: натуральная кожа, нити;
- технология изготовления — техника «кожаная мозаика», ручная работа;
- размеры 40 х 40 см.

**ГАПОУ «Казанский техникум народных художественных промыслов»**
420054, г. Казань, ул. Техническая, д. 29А
+7 (843) 278-42-57
plnhp@mail.ru
ktnhp.tatarstan.ru

## Перстень «Шариф»

Изделие выполнено вручную из серебра 925 пробы в технике филигрань. Вес: 15,5 гр, размер: 20,0 мм. Вставка: малахит.

**ООО «АСЫЛТАШ»**
420044, г. Казань, ул. Восход, д. 22, офис 1000
+7 (900) 329-53-53
asylatsh@list.ru

## Салфетка столовая (ткачество)

Салфетка столовая выполнена вручную.

Техника: многоремизное ажурное ручное ткачество.

Размер изделия: 45*40 см, состав нитей: натуральный лен.

**Уразгильдина Наталья Евгеньевна**
423816, г. Набережные Челны, пр. Вахитова, д. 36А
+7 (927) 473-10-54
urazgildinane@mail.ru

## Комплект «Су Анасы» (нагрудное украшение и серьги)

Нежные лучи солнца пробиваются сквозь сине-зеленоватую воду, Су Анасы, «мать воды» — это украшение для тебя.

Натуральные камни, натуральный аметист, флюориты разной огранки вышиты ювелирным японским бисером. Изящные бусины чешского стекла с радужным переливом — это потоки воды в реке. Украшение достойно современной девушки, яркий акцент для вашего образа.

**Творческий союз «Юлдыз»**
420101, г. Казань, Карбышева, 29
+7 (917) 882-50-45
naziramiz@mail.ru

### Набор украшений из стекла «Соколка» (кулон, браслет, серьги)

Набор украшений из стекла, выполненный в технике лэмпворк (бусины изготовлены в открытом пламени горелки). Состоит из трех предметов: кулон, браслет, серьги. Может быть использовано в комплекте или самостоятельно.

Размер бусин диаметром от 1 см до 2 см.

**Смирнова Александра Сергеевна**
420033, г. Казань, Кулахметова, 3
+7 (904) 760-92-88
alumina@bk.ru

### Декоративная подушка «Алтын»

Оригинальная подушка от семейной мастерской — это реплика старинной татарской вышивки на полотенце, перенесенный на подушку, адаптированной под современного потребителя, с применением современных материалов, но с сохранением теплоты ручной работы качества и традиций. Размеры 40*55 см.

**ИП Вафина Лилия Ильфировна**
422060, Богатые Сабы, ул. Комарова, д. 6
+7 (908) 343-15-51
farit039@mail.ru

## Тарелка «Кояш»

Тарелка выполнена на гончарном круге с дальнейшим нанесением орнамента. Декорировка изделия выполнена молочением.

Диаметр 17 см.

**ООО «ПКФ «Презент»**
420054, г. Казань, ул. Ершова, д. 49В
+7 (917) 257-83-83
pkf-prezent@yandex.ru

## Чайная пара «Ажур»

Чайная пара выполнена на гончарном круге с дальнейшим нанесением орнамента. Декорирована эффектарными глазурями.

Диаметр блюдца 14,7 см, объем чашки 300 мл.

**ООО «ПКФ «Презент»**
420054, г. Казань, ул. Ершова, д. 49В
+7 (917) 257-83-83
pkf-prezent@yandex.ru

## Кувшин «Туган як»

Кувшин выполнен на гончарном круге с дальнейшим нанесением орнамента. Ручка кувшина выполнена в виде коня. Декорировка изделия выполнена молочением.

Высота изделия 19 см, объем 1,35 л.

**ООО «ПКФ «Презент»**
420054, г. Казань, ул. Ершова, д. 49В
+7 (917) 257-83-83
pkf-prezent@yandex.ru

## Кувшин с ручками в виде змеи

Кувшин выполнен на гончарном круге с дальнейшим нанесением орнамента. Ручки кувшина выполнены в виде змей. Декорировка изделия выполнена молочением.

Высота изделия 16 см, объем 1,3 л.

**ООО «ПКФ «Презент»**
420054, г. Казань, ул. Ершова, д. 49В
+7 (917) 257-83-83
pkf-prezent@yandex.ru

## Кровать детская «Мэри»

Выполнено полностью вручную. Изделие создано по традиционной технике лозоплетения.

Материал — ива.

Размеры: длина 0,90 м, ширина 0,55 м, высота бортика 0,40 м.

**Фабрика плетеной мебели «Ива мебель»**
420038, с. Янгулово, ул. Габдуллы Гарифуллина, д. 6
+7 (919) 632-81-14
ivamebel@list.ru
ива-мебель.рф

## Женская сумка «НАЗЛЫ»

Дамская сумочка ручной работы из кожи. Модель всесезонная. Подклад из плотной ткани жаккард, повторяет форму изделия. Орнамент выполнен в технике «аппликация». На вид миниатюрная, но вместимость приличная: несколько отделов с застежкой «молния». Размер 17х28х6 см. С такой сумкой можно пойти в любое учреждение или на любое мероприятие.

**ООО «АНСАТ»**
420054, г. Казань, ул. Грунтовая, д. 24
+7 (965) 587-71-61, +7 (987) 232-96-13
vmkzn116@yandex.ru

## Ковер из кожи «Ансат»

Эксклюзивный ковер ручной работы. Орнаменты выполнены в технике «аппликация». Размер 2*3 м. Влагонепроницаемый, экологичный, гипоаллергенный и износостойкий. Нижняя часть ковра из антискользящей ткани.

**ООО «АНСАТ»**
420054, г. Казань, ул. Грунтовая, д. 24
+7 (965) 587-71-61, +7 (987) 232-96-13
vmkzn116@yandex.ru

## Женская кожаная сумочка ручной работы «Бану»

Выполнена с использованием высококачественной кожи, фурнитуры, ниток. Все урезы обработаны термокраской, исключительно ручная работа, прошит с использованием техники «saddle stitch» («Седельный шов»).

Татарский орнамент гармонично проходит через всю сумку.

**Хазиев Данияр Афаримович**
420000, Арский район, с. Бол. Верези, ул. М. Вахитова, д. 113
+7 (937) 285-34-40
h.daniiar@gmail.com

## Головной убор из овчины «ТюррКа»

Флагман головных уборов АСК «ТюррКа».

Основа — историческая форма захчин малахай – головной убор тюрко-татарских народов средневековья, выполненная из натурального меха овчины. Ручная работа мастера по традиционной технологии с добавлением современных способов обработки и фурнитуры из экологически чистых натуральных материалов под запросы современности и с сохранением народной самобытности. Сочетается со строгим и casual стилем.

**Егоров Алексей Михайлович**
422542, г. Зеленодольск, ул. Гоголя, д. 50, 11
+7 (917) 862-16-96
alekseiegor1981@gmail.com, kkm20din@mail.ru

## Керамическое панно «Древняя Казань»

Изделие выполнено вручную – керамическая плитка.

Применена смешанная техника (ангобы, глазурь, надглазурная краска). Деревянная основа.

Диаметр изделия 30 * 30 см.

**Шамсутов Рустем Ильшатович**
420038, г Казань, ул. Юлиуса Фучика, д. 2Б, офис 105
+7 (919) 686-65-38
shamsut@mail.ru

## Декоративное панно «Рябина»

Ручная работа — резьба по дереву.

Выполнено по технике «Татьянка». Материал — липа. Тонировка и обработка воском. Размеры изделия 250×150 мм.

**Замдиханов Шафик Адизянович**
г.Казань, Аметьевская магистраль, д. 18, корп. 3, кв. 214
+7 (905) 318-11-77

## Декоративная наволочка серии «Винтажные обложки» «Shorts shortS»

Декоративная наволочка 50*50 см.

Материалы — габардин (п/э), нити акрил, шерсть, хлопок, подкладка — хлопок. Сзади застежка на молнию.

В данной работе использовано старинное ремесло – классическая ручная ковровая вышивка.

Для наволочки был взят рисунок с обложки старого американского журнала коротких рассказов «Short shortS» за июль 1932 г. Автор неизвестен. Винтажные обложки очень трогательные и очень приятно давать им вторую жизнь; также они прекрасно вписываются в интерьеры современных квартир в виде текстильного декора.

**Заббарова Ульяна Валерьевна**
420038, г. Казань, ул. Маршала Чуйкова, д. 1
+7 (9518) 91-77-57
ulapunchneedle@mail.ru

## Комплект декоративных подушек «Средневековые миниатюры»

Декоративные подушки 50*30 см. Наволочки из хлопчатобумажной ткани, вышиты акриловыми и хлопковыми нитями, сзади застежка на винтажные перламутровые пуговицы, х/б подкладка.

Внутренняя подушка: хлопок, синтепон.

В данной работе использовано старинное ремесло – ручная ковровая вышивка с последующей стрижкой. На наволочках средневековых миниатюр (маргиналий) из произведения «The Romans of Alexander» 14 в. (1338-44 гг.) Фландрия. Оксфорд, Бодлеанская библиотека.

**Заббарова Ульяна Валерьевна**
420038, г. Казань, ул. Маршала Чуйкова, д. 1
+7 (9518) 91-77-57
ulapunchneedle@mail.ru

## Платье «Галина» (ручное узорное ткачество)

Платье ручного узорного ткачества выполнено в ремизной технике, основа и узор полотна состоит из ярко-красной пряжи. Узоры светлыми оттенками нанесены в ремизной технике перебора.

Размер 52. Женское платье-сарафан для ценителей одежды высокого качества из дышащего, натурального 100% хлопка. Благодаря высокому качеству сырья платье отлично садится по фигуре, не полиняет и не потеряет форму в течение долгого времени.

**ООО «Алексеевская ФХТ»**
420038, пгт Алексеевское, ул. Павелкина, д. 22
+7 (84342) 252-53
AFXT@mail.ru
alextkach.ru

## Керамический подсвечник с прорезным национальным орнаментом «Магия»

Подсвечник выполнен из керамической массы и покрыт однотонной глазурью. Обжиг 1100 градусов. Декор с элементами национального орнамента выполнен в технике карвинга. Можно использовать как со свечой, так и со светодиодной лампой.

**ООО «Магия глины»**
420140, г. Казань, ул. Снайперская, д. 46б
+7 (917) 858-70-97
Potepleetstudio@yandex.ru

### Набор керамической посуды из 3 предметов «Звездный дождь»

Набор керамической посуды выполнен из литьевой черной каменной массы в технике «дриппинг». Высокий обжиг на 1230 градусов. Подходит для посудомоечной машины и микроволновки.

**ООО «Магия глины»**
420140, г. Казань, ул. Снайперская, д. 46б
+7 (917) 858-70-97
Potepleetstudio@yandex.ru

### Сумка – шопер

Сумка–шопер с экопринтом.
Принт – натуральное крашение, хлопчатобумажная ткань. Размер 30 х 35 см.

**Уразгильдина Наталья Евгеньевна**
423816, г. Набережные Челны, пр. Вахитова, д. 36А
+7 (927) 473-10-54
urazgildinane@mail.ru

### Интерьерная группа «Времена года»

Интерьерная группа (квадриптих) выполнена в традиционной технике изделий из ваты, сохраняя технологию 19 века. Использованы патинированные сосновые подставки. Размеры: максимальная высота 26 см.

**Серёгина Айгуль Фаритовна**
420073, г. Казань, ул. Курская, д. 6
+7 (969) 225-77-99
aigulseryogina@yandex.ru

## Интерьерная группа «Г. Тукай и его сказки»

Интерьерная группа (квадриптих) выполнена в традиционной технике изделий из ваты, сохраняя технологию 19 века. Использованы патинированные сосновые подставки. Размеры: максимальная высота 26 см.

**Серёгина Айгуль Фаритовна**
420073, г. Казань, ул. Курская, д. 6
+7 (969) 225-77-99
aigulseryogina@yandex.ru

## Нарды ручной работы из натурального ясеня

Корпус: столярная работа, лазерная гравировка, отделка льняным маслом, художественная роспись.

Фишки: лазерная резка, ручная сборка. Масса, кг: 3,7. Корпус: каркас — массив дуба, филенка — МДФ шпон ясеня 1,25 мм. Размеры: 500x290x65 мм. Фишки: нержавеющая сталь AISI 304, шпон ясеня, натуральная кожа, размеры: Ø28 мм, высота 7,5 мм. Основание: шпон ясеня, отделка льняным маслом. Требования к изделию: шероховатость корпуса по ГОСТ 7016-2013 (Rm = 6,3). Точность лазерной гравировки до 0,01 мм.

**ИП Васянина Екатерина Владимировна**
420036, г. Казань, ул. Тэцевская, д. 3, корп. 3, офис 13
+7 (987) 408-08-03, +7 (987) 865-88-97 (отдел продаж)
creedwoodmail@gmail.com
vaso-chess.ru

@korezin_wood

## Серия резных шкатулок «Галактика»

Шкатулки выполнены из дерева и декорированы в технике традиционной геометрической резьбы по дереву.

Материал: липа.

Покрытие: масло с воском.

Размер шкатулки 20x12x9 см.

Серия из двух шкатулок: шкатулка «Млечный путь» и шкатулка «Цветок жизни».

**Корезин Евгений Николаевич**
420036, г. Казань, ул. 1-я Владимирская, д. 53
+7 (905) 315-63-62
Geo-metrik@yandex.ru

## Сумка с авторским дизайном «Кояш нуры»

Сумка в национальном колорите с авторским дизайном. Выполнена в технике аппликации. Ручная работа. Материал экокожа. Диаметр сумки 20х20 см, толщина 6 см. Преимущество сумки – эксклюзивность, прочность и надежность. Сумки выполняются в татарском стиле с различными видами орнамента, а также есть большой выбор экокожи по цветовому решению.

**ИП Тактарова Эльвира Ильдаровна**
422788, Пестречинский район, с. Новое Шигалеево, ул. Озерная, д. 5А
+7 (965) 589-99-43
art-bonic@mail.ru

## Коллекция ежедневников ручной работы из дерева

Деревянная обложка, выкрашенная в различные цвета.

Кожаный переплёт, ручной шов, индивидуальные гравировки (светлые в цвет дерева).

Также внутри каждого блокнота персонализированный сменный бумажный блок 120 листов.

**Мастерская AGACH workshop**
420021, г. Казань, ул. Парижской Коммуны, д. 25/39
+7 (917) 267-06-36
agach_kzn@mail.ru
www.blaknot.ru

## Кожаный ковер из натуральной кожи «Хаят»

Кожаный ковер в технике кожаная мозаика (ручная вышивка) изготовлен из кожи КРС (толщина 1,0-1,2 мм) разных цветов, обрамлена деревянной планкой из бука в подарочном чехле из экокожи. Размер изделия 1120*830 мм.

**ООО «ГрандМастер»**
420044, г. Казань, ул. Восстания, д. 18Б
+7 (917) 245-40-00
grandmaster-r@eandex.ru

## Кожаное панно в багете «Нур»

Кожаное панно в технике кожаная мозаика (ручная вышивка) изготовлена из кожи КРС разных цветов толщиной 1,0-1,2 мм, в багете. Размер изделия 550*550 мм.

**ООО «ГрандМастер»**
420044, г. Казань, ул. Восстания, д. 18Б
+7 (917) 245-40-00
grandmaster-r@eandex.ru

## Подарочная книга «Татарстан — в истории Евразии»

Книга-альбом из натуральной кожи (толщина 1,0-1,2 мм) на русском и английском языке (дубль) в подарочной упаковке с инкрустацией полудрагоценным камнем (изумруд). Книга изготовлена с применением техники выжигания по коже, ручная роспись; включает в себя редкие документальные материалы, гравюры и карты зарубежных и отечественных историков и картографов 17-19 в., а также рисунки художников 19-20 вв. Количество страниц 22. Размер готового изделия 445*290*50 мм.

**ООО «ГрандМастер»**
420044, г. Казань, ул. Восстания, д. 18Б
+7 (917) 245-40-00
grandmaster-r@eandex.ru

## Комплект «Ночная Казань» с татарским узором

Изделия с авторской татарской вышивкой, выполненной шелковыми нитями.

Выполнен с применением машинно-ручной вышивки. Украшением набора являются татарские узоры и шелковые нити.

**Гимадиева Наталья Евгеньевна**
420038, г. Казань, ул. Каюма Насыри, д. 10
+7 (917) 228-59-95
Nat_gimadieva@mail.ru

## Шезлонг плетеный «Кипр»

Изделие выполнено из экоротанга в технике ручного плетения из лозы. В качестве экоротанга используется RAMMUS волокно. Каркас изготовлен из алюминия высокой прочности. Подушки производятся из высококачественной, водонепроницаемой и грязеотталкивающей ткани. Гарантия на мебель 3 года. Размеры 210*84*60 см.

**ООО «Фабрика плетеной мебели «Карадуган»**
420038, Балтасинский район, с. Ципья, ул. Советская, д. 37
+7 (906) 330-71-18
karadugan@bk.ru
Karadugan.ru

## Набор чайной посуды (оливковый)

Материал: глина, глазурь.
Техника выполнения: ручная формовка, поливной обжиг, декорирование глазурью.

**ГАПОУ «Казанский техникум народных художественных промыслов»**
420054, г. Казань, ул. Техническая, д. 29 А
+7 (843) 278-42-57
plnhp@mail.ru
ktnhp.tatarstan.ru

## Бочонок для меда «Бал-май»

Применена татарская национальная роспись по дереву.
Материал - дерево липа, краски и лак акрил.
Размеры - высота 93 мм, диаметр верх 95 мм.
Крышка - диаметр 120 мм.

**Низамутдинова Эльза Зайдулловна**
423808, г. Набережные Челны, переулок Юности, д. 9
+7 (927) 438-82-19
zakame.1957@yandex.ru

## Шамаиль «Субханеке»

Шамаиль выполнен вручную на обратной стороне стекла в традиционной для татар технике с использованием масляной краски и фольги. Темно- синие буквы - «Аллах Велик», светлые мелкие буквы- текст молитвы Субханеке. Размер 50х40 см.

**Исхакова Альфия Рафкатовна**
420038, г. Казань, ул. Радищева, д. 4
+7 (902) 715-92-85
alfia73@list.ru

## Серьги «Армут»

Изделие выполнены вручную из серебра 925 пробы в технике филигрань. Вес: 11,4 гр., размер: 65х30 мм.

**ООО «АСЫЛТАШ»**
420044, г. Казань, ул. Восход, д. 22, офис 1000
+7 (900) 329-53-53
asylatsh@list.ru

## «Теплые подарки» из Казани. Подарочное мыло-скраб, оберег валенки-шептунки.

Подарочное мыло-скраб с морскими водорослями и эфирными маслами в шерстяной шубке с вышивкой национальный орнамент.

Картонная упаковка. Размер 8х10см.

**ООО «Караван подарков»**
420021 , г. Казань, ул Г. Тукая, д. 75г
+7 (843) 293-01-21, +7 (843) 293-90-75
kaz_suvenir@mail.ru
suvenirkzn.ru

Дипломанты II степени республиканского конкурса «Лучшие товары и услуги Республики Татарстан» 2022

| Наименование организации | Название продукции |
|---|---|
| ООО «АСЫЛТАШ» | Серьги «Канатлар» |
| ООО «АСЫЛТАШ» | Серьги «Лейсан» |
| ООО «АСЫЛТАШ» | Серьги «Ахрам» |
| ИП Вафина Лилия Ильфировна | Декоративная подушка «Сабадан» |
| ГАПОУ «Казанский техникум народных художественных промыслов» | Ювелирное изделие коранница «Наследие» |
| ГАПОУ «Казанский техникум народных художественных промыслов» | Полотенце с национальным орнаментом «Древо жизни» |
| ГАПОУ «Казанский техникум народных художественных промыслов» | Платье национальное стилизованное (коричневое и бирюзовое) |
| ГАПОУ «Казанский техникум народных художественных промыслов» | Платье национальное стилизованное (бирюзовое) |
| ООО «ГрандМастер» | Кожаная книга «Шурале» |
| Заббарова Ульяна Валерьевна | Декоративная подушка «Петух» |
| Заббарова Ульяна Валерьевна | Декоративная наволочка серии «Винтажные обложки» «Эчеа» |
| Заббарова Ульяна Валерьевна | Вышитая картина «Земля. Сны / Terra. Dreams» |
| Заббарова Ульяна Валерьевна | Вышитый декор «Карьеристка» |
| Замдиханов Шафик Адизянович | Подставка «Бабочка на траве» |
| Замдиханов Шафик Адизянович | Шкатулка «Лето» |
| Корезин Евгений Николаевич | Серия резных шкатулок «Солнце» |
| ООО «Караван подарков» | Платок национальный «Татарский орнамент» в подарочной упаковке |
| ООО «Караван подарков» | Носки марки «БикМатур» |
| ООО «Караван подарков» | Рушник – «Казанское полотенце» |
| ООО «Караван подарков» | Панно «Мечеть Кул Шариф» в подарочной коробке |

Дипломанты II степени республиканского конкурса «Лучшие товары и услуги Республики Татарстан» 2022

| Наименование организации | Название продукции |
|---|---|
| ООО «Караван подарков» | Панно «Панорама Казанского Кремля» в подорочной коробке |
| ООО «Караван подарков» | Серия картин «Татарский орнамент» |
| ООО «Караван подарков» | Коллекция декоративных тарелок «Татарский орнамент» |
| ООО «Караван подарков» | Мини-картина «Казанский Кремль» в подарочной упаковке |
| ООО «Караван подарков» | Серьги «Татарский орнамент» |
| ООО «МАГИЯ ГЛИНЫ» | Набор керамических кашпо из 4-х штук ручной работы «Мармор» |
| ООО «МАГИЯ ГЛИНЫ» | Керамическая подвеска с ручной росписью «Магия» |
| ООО «МАГИЯ ГЛИНЫ» | Комплект «Керамические серьги с ручной росписью» |
| Мастерская AGACH workshop | Ежедневник ручной работы «БлАкнот» |
| Низамутдинова Эльза Зайдулловна | Шкатулка «Чэчэк» |
| Низамутдинова Эльза Зайдулловна | Ваза «Чулман утлары - Рассвет на Каме» |
| Низамутдинова Эльза Зайдулловна | Карандашница «Акыллым» |
| Низамутдинова Эльза Зайдулловна | Шкатулка «Кубелек» |
| Низамутдинова Эльза Зайдулловна | Шкатулка «Алтын канат» |
| ООО «ПКФ «Презент» | Кувшин «Старый город» |
| ООО «ПКФ «Презент» | Кувшин «Восток» |
| ООО «ПКФ «Презент» | Тарелка «Йолдыз» |
| ООО «ПКФ «Презент» | Кувшин «Волна» |
| ООО «ПКФ «Презент» | Кружка с узорным лощением |
| ООО «ПКФ «Презент» | Тарелка «Гузеллек» |

Дипломанты II степени республиканского конкурса «Лучшие товары и услуги Республики Татарстан» 2022

| Наименование организации | Название продукции |
|---|---|
| ООО «ПКФ «Презент» | Тарелка «Шаянлык» |
| ООО «ПКФ «Презент» | Кувшин «Булгар» |
| Серёгина Айгуль Фаритовна | Интерьерная группа «Мироздание души» |
| Фабрика плетеной мебели «Ива мебель» | Кресло качалка «Новая» |
| Фатхиева Наталья Фоатовна | Туфли «Графит» из шерсти |
| Фатхиева Наталья Фоатовна | Валяные ботильоны «Виктория» |
| Фатхиева Наталья Фоатовна | Кроссовки «Спорт и стиль» из шерсти |
| Хазиев Данияр Афаримович | Женская кожаная сумочка ручной работы «Бибинур» |
| Хасанова Светлана Юрьевна | Броши в технике плетения с натуральными самоцветами и лепными цветами |
| Уразгильдина Наталья Евгеньевна | Набор для ткачества |

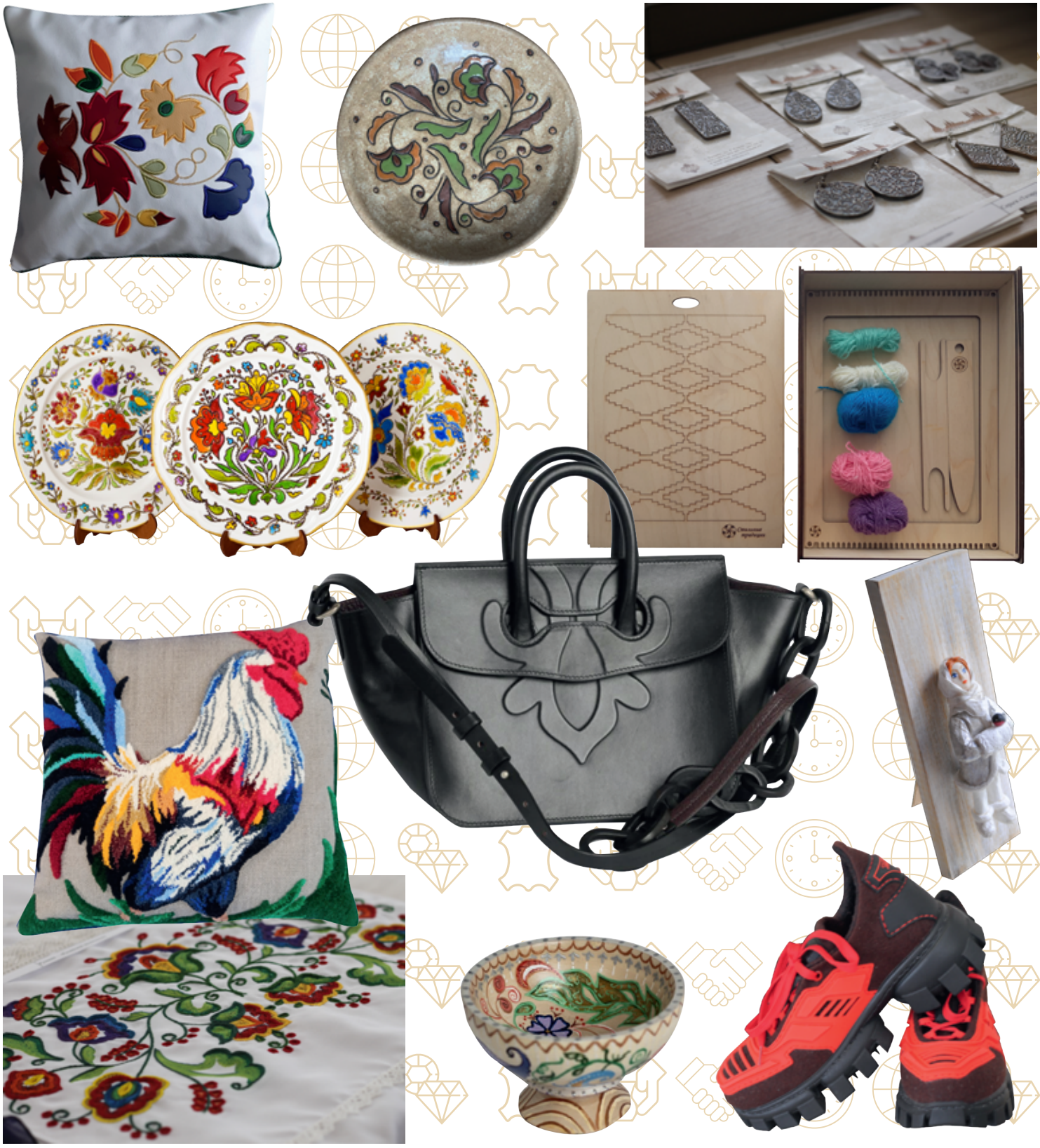

Габдулла
Тукай

Cosmopolis

# 2022 ЛУЧШИЕ ТОВАРЫ И УСЛУГИ РЕСПУБЛИКИ ТАТАРСТАН

**Каталог «Лучшие товары и услуги Республики Татарстан» 2022 г.**

**Под редакцией**
Ф.Х. Туктарова – сопредседателя оргкомитета конкурса
«Лучшие товары и услуги Республики Татарстан», директор ФБУ «ЦСМ Татарстан»

**Редакционная коллегия:**
Ф.Х. Туктаров, А.В. Макаров, Д.В. Шевелев, Л.Д. Тимербаева, Д.Р. Басырова, А.А. Галиев, Б.Ф. Галимов, , Л.И. Хисамутдинова

**Союз «Торгово-промышленная палата Республики Татарстан»**
Адрес: 420111, г. Казань, ул. Пушкина, д. 18
тел.: +7 (843) 264-62-07
факс: +7 (843) 236-09-66
e-mail: tpprt@tpprt.ru

**ФБУ «Государственный региональный центр стандартизации, метрологии и испытаний в Республике Татарстан»**
Адрес: 420029, г. Казань, ул. Журналистов, д. 24
тел.: +7 (843) 233-18-02, 233-18-13
факс: +7 (843) 279-56-35
e-mail: tatcsm@tatcsm.ru

**Отпечатано:** типография ООО «Куранты»
Адрес: 420006, РФ, Республика Татарстан, г. Казань, ул. Сибирский тракт, 34, корпус 14, офис 317
сайт: kurantyprint.ru
e-mail: sales@kurantyprint.ru
тел.: +7 (843) 211-40-22

Подписано в печать: 05.12.2022
Тираж: 200 шт
Номер заказа: 209737

ПОЗДРАВЛЯЕМ ПОБЕДИТЕЛЕЙ И ПРИГЛАШАЕМ ВСЕХ ПРОИЗВОДИТЕЛЕЙ ТОВАРОВ И УСЛУГ РЕСПУБЛИКИ ТАТАРСТАН К УЧАСТИЮ В КОНКУРСЕ 2023 ГОДА

# 2023 ГОД – 20 ЛЕТ КОНКУРСУ «ЛУЧШИЕ ТОВАРЫ И УСЛУГИ РЕСПУБЛИКИ ТАТАРСТАН»