РЕГИОНАЛЬНЫЙ ЭТАП ВСЕРОССИЙСКОГО КОНКУРСА ПРОГРАММЫ

100

ЛУЧШИХ ТОВАРОВ РОССИИ

ИРКУТСКАЯ ОБЛАСТЬ

КАТАЛОГ **2023**

ФБУ «Иркутский ЦСМ»

25 лет в Иркутской области

100 ЛУЧШИХ ТОВАРОВ РОССИИ

25 лет в Иркутской области

АВТОРИТЕТНЫЙ КОНКУРС В ОБЛАСТИ КАЧЕСТВА

Всероссийский конкурс Программы «100 ЛУЧШИХ ТОВАРОВ РОССИИ» — один из авторитетных конкурсов в области качества, которому в 2022 году исполнилось 25 лет. Конкурс реализуется Межрегиональной общественной организацией «Академия проблем качества» совместно с Росстандартом в формате общественно-государственного партнёрства при активном участии региональных администраций и СМИ, а также сотен экспертов.

На территории Иркутской области конкурс проводится 25 лет, то есть наш регион подключился к его организации ровно через год после появления Программы. За эти годы Приангарье стало активным участником Программы и ежегодно предприятия региона получают высшие награды в Москве по итогам федерального этапа конкурса.

За 25 лет множество предприятий Иркутской области стали участниками конкурса, многим он открыл новые возможности, подтвердив высокое качество выпускаемой продукции и оказываемых услуг. Некоторые организации получили «путёвку в жизнь» благодаря конкурсу, а для кого-то он стал «вторым дыханием».

Есть среди предприятий Иркутской области безусловные лидеры, которые принимают участие во Всероссийском конкурсе Программы «100 лучших товаров» ежегодно, каждый раз заявляя на конкурс новые виды продукции или услуг. Это такие предприятия, как АО «АНХК», АО «Ангарский завод полимеров», АО «Востсибмаш», СХ АО «Белореченский», СХ ПК «Усольский свинокомплекс», ООО «Саянский бройлер».

В прошлом году высшие награды конкурса Программы «100 лучших товаров России» получили два предприятия Иркутской области:

• **АО «Ангарский завод полимеров»**- приз «Лидер качества» в номинации «Продукция производственно-технического назначения»;

• **АО «СибВАМИ»** - приз «За успехи в импортозамещении» за инжиниринг и поставку «сухой» газоочистки № 31 и № 32 серии электролиза № 3 дирекции электролизного производства для ПАО «РУСАЛ Братск»

ИТОГИ РЕГИОНАЛЬНОГО ЭТАПА КОНКУРСА

В этом году 70 предприятий подали заявки на участие в региональном этапе конкурса, из них к участию было допущено 61 предприятие и 110 их заявок на оценку различных видов товаров и услуг.

Треть предприятий – 28 компаний- являются новичками и принимают участие в конкурсе впервые.

Предприятия и заявки конкурсантов по номинациям распределились нынче следующим образом:

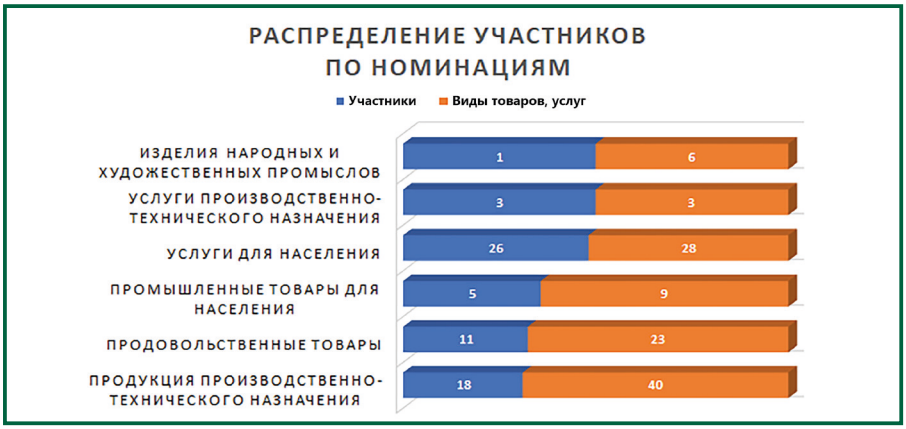

Любопытно, что в этой, самой многочисленной по количеству участников, номинации впервые участвуют предприятия сферы ЖКХ, которые стали лидерами в сравнение с представителями других отраслей по количеству заявителей.

Распределение участников по видам услуг в номинации «Услуги для населения»

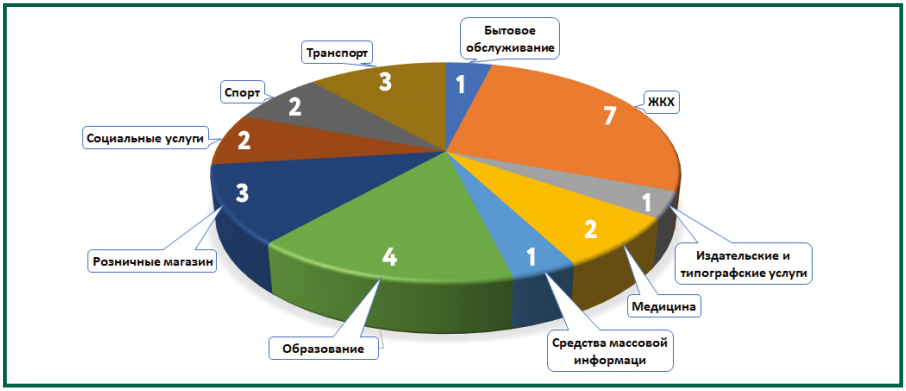

Региональной комиссией по качеству 7 июня 2023 года утверждены:

58 дипломантов I степени

3 дипломанта II степени

ДОРОГИЕ ДРУЗЬЯ!

Этот год юбилейный - конкурс проводится на территории Иркутской области в 25-й раз. Он проходит при поддержке Губернатора региона Игоря Кобзева и Правительства Приангарья. Рад отметить, что в этом году на порядок возросло количество участников, приняты заявки от 61 предприятия, всего они представили на конкурс 110 товаров и услуг.

Почти половина предприятий участвуют в конкурсе «100 лучших товаров России» впервые. Также впервые участниками конкурса стали предприятия сферы ЖКХ, причём из разных городов Приангарья, что подтверждает их стремление к развитию и улучшению качества обслуживания жителей многоквартирных домов.

На заседании региональной комиссии по качеству мы определили дипломантов I и II степени – ими стали все участники конкурсной программы, и это тоже одна из особенностей нынешнего конкурса.

Награждение лауреатов по традиции пройдёт в торжественной обстановке в рамках ежегодной выставки «100 лучших товаров России», которая состоится 27-28 июня в «Сибэкспоцентре».

Поздравляю коллективы предприятий с успешным участием в конкурсе и желаю всем дальнейших побед и достижений, ведь каждый из вас сегодня является гарантом качества выпускаемой продукции и оказываемых услуг, а значит, - серьёзной движущей силой развития экономики Иркутской области.

Первый заместитель
Председателя правительства Иркутской области
Руслан Ситников

УВАЖАЕМЫЕ ЗЕМЛЯКИ!

Сердечно поздравляю всех участников с успешным завершением регионального этапа Всероссийского конкурса Программы «Лучшие товары России» в Иркутской области 2023 года! Конкурс проводится у нас, на иркутской земле, уже 25 лет.

С каждым годом популярность конкурсной программы набирала обороты и заинтересовывала всё больше и больше предприятий и организаций нашего региона. В этот, юбилейный для Иркутской области, год проведения конкурса, мы перешагнули отметку в 100 товаров и услуг, получив 110 заявок от 61 предприятия, что в разы превосходит показатели прошлых лет.

Ежегодно ФБУ «Иркутский ЦСМ» Росстандарта при поддержке правительства Иркутской области и личном кураторстве губернатора Игоря Ивановича Кобзева, а также первого заместителя председателя правительства Руслана Ситникова проводит региональный этап конкурсной программы «100 лучших товаров России» на территории Приангарья.

Главная цель конкурса – определить конкурентноспособные предприятия, которые выпускают продукцию и оказывают услуги, отвечающие требованиям качества и безопасности для потребителя, его информирования и защиты прав от контрафактной и фальсифицированной продукции. Желаю всем участникам конкурсной программы «100 лучших товаров России» дальнейших успехов в развитии их предприятий, высоких профессиональных достижений, широких горизонтов для продвижения своих услуг и продукции, произведенных на территории Иркутской области.

Участие и победа в конкурсе являются официальным уровнем подтверждения качества товара и предоставляемых населению услуг.

Уверен, что каждый из участников конкурса является вкладом в развитие нашего региона, повышения его имиджа в целом – в стране и за её пределами. Вместе мы делаем общее дело для улучшения качества и уровня жизни жителей Иркутской области, их безопасности и здоровья.

Особые слова благодарности выражаю руководителям предприятий и организаций, принявшим решение участвовать в конкурсе, членам региональной комиссии по качеству, своей команде – сотрудникам регионального Центра стандартизации, метрологии и испытаний за плодотворную работу по организации и проведению регионального этапа конкурса «100 лучших товаров России» в Иркутской области.

И.о. директора
ФБУ «Иркутский ЦСМ» Росстандарта
Дмитрий Солдатов

«ГОСУДАРСТВЕННЫЙ РЕГИОНАЛЬНЫЙ ЦЕНТР СТАНДАРТИЗАЦИИ, МЕТРОЛОГИИ И ИСПЫТАНИЙ В ИРКУТСКОЙ ОБЛАСТИ» РОССТАНДАРТА

ФБУ «Иркутский ЦСМ» Росстандарта осуществляет полномочия Федерального агентства по техническому регулированию и метрологии в Иркутской области в сфере технического регулирования и метрологии, включая стандартизацию, обеспечение единства измерений, оценку соответствия и испытания.

ОБЕСПЕЧЕНИЕ ЕДИНСТВА ИЗМЕРЕНИЙ +7 (3952) 77-80-18

- поверка и калибровка средств измерений
- аттестация испытательного оборудования
- аттестация методик выполнения измерений
- метрологическая экспертиза нормативных документов
- ремонт и техническое обслуживание медицинской техники
- признание в Российском Речном Регистре

СТАНДАРТИЗАЦИЯ +7 (3952) 24-26-11

- распространение и актуализация фонда нормативных документов предприятий
- экспертиза и разработка ТУ/СТО «под ключ»
- разработка системы безопасности пищевой продукции (ХАССП)
- оценка состояния измерений в испытательных лабораториях
- судебная экспертиза в области обеспечения единства измерений, стандартизации, оценки соответствия

СЕРТИФИКАЦИЯ +7 (3952) 20-13-72

- мебель и продукция деревообработки
- строительные материалы
- низковольтное оборудование

- электромагнитная совместимость технических средств
- система менеджмента качества

ИСПЫТАНИЯ ПРОДУКЦИИ +7 (3952) 46-80-33

- автомобильные бензины
- масла и смазочные материалы
- мебельная продукция
- вода, в т.ч. питьевая и дистиллированная
- контроль эксплуатационных параметров рентгеновского оборудования медицинского назначения

ФБУ «Иркутский ЦСМ»

Иркутск	+7 (3952) 24-26-33
Ангарск	+7 (3955) 95-70-39
Братск	+7 (3953) 46-68-47
Саянск	+7 (39553) 5-33-71
Усолье-Сибирское	+7 (39543) 67-008

ВЫСТАВКА «100 ПУЧШИХ ТОВАРОВ РОССИИ» В ИРКУТСКОЙ ОБЛАСТИ

По традиции итоги регионального этапа подводят в торжественной обстановке в рамках специализированной выставки, которая проходит на площадке АО «Международный выставочный «Сибэкспоцентр». В этом году выставка состоится 27-28 июня.

НЫНЧЕ НА ВЫСТАВКЕ СВОИ ТОВАРЫ И УСЛУГИ ПРЕДСТАВЯТ:

- 20 участников регионального этапа Всероссийского конкурса Программы «100 лучших товаров России»» в Иркутской области 2023 года;

- 1 дипломант Всероссийского конкурса Программы «100 лучших товаров России» в Иркутской области 2022 года в номинации «Продовольственные товары»;

- 1 претендент на участие во Всероссийском конкурсе Программы «100 лучших товаров России» в Иркутской области 2024 года в номинации «Продовольственные товары»;

- 6 организаций - партнёры выставки.

СПИСОК УЧАСТНИКОВ ВЫСТАВКИ 2023 ГОДА:

Участники регионального этапа конкурса 2023 года:

НОМИНАЦИЯ «ИЗДЕЛИЯ НАРОДНЫХ И ХУДОЖЕСТВЕННЫХ ПРОМЫСЛОВ» (1 ПРЕДПРИЯТИЕ):

АО «Байкалкварцсамоцветы»

НОМИНАЦИЯ «ПРОДОВОЛЬСТВЕННЫЕ ТОВАРЫ» (5 ПРЕДПРИЯТИЙ):

ГАПОУ ИО «БАТТ»
ИП Дамбуев Иван Михайлович
ООО «Саянский бройлер»
СХ АО «Белореченское»
СХ ПК «Усольский свинокомплекс»

НОМИНАЦИЯ «ПРОМЫШЛЕННЫЕ ТОВАРЫ ДЛЯ НАСЕЛЕНИЯ» (1 ПРЕДПРИЯТИЕ):

ИП Езебчик Галина Алексеевна («SPA-IZBA»)

ООО «МедТехСервис»

НОМИНАЦИЯ «ПРОДУКЦИЯ ПРОИЗВОДСТВЕННО-ТЕХНИЧЕСКОГО НАЗНАЧЕНИЯ» (8 ПРЕДПРИЯТИЙ):

АО «АНХК»

АО «Ангарский завод полимеров»

АО «ВОСТСИБМАШ»

ООО «Актех Энергия Трейд»

ГБУЗ «Областная станция переливания крови»

ООО «НПО «Байкальские энергосберегающие технологии»

ООО «Оптосервис»

ООО «Сибирский регион»

НОМИНАЦИЯ «УСЛУГИ ДЛЯ НАСЕЛЕНИЯ» (4 ПРЕДПРИЯТИЯ):

ГАПОУ «Иркутский колледж экономики, сервиса и туризма»

Издательство учебной литературы и учебно-методических пособий ИрНИТУ

ОГАУЗ «Иркутский областной клинический консультативно-диагностический центр»

ОГАУ «Медиа-центр «Приангарье» (газета «Областная»)

ДИПЛОМАНТЫ КОНКУРСА 2022 ГОДА:

ООО «Байкал-Биотех» (Номинация «Продовольственные товары»)

ПРЕТЕНДЕНТЫ НА УЧАСТИЕ В КОНКУРСЕ 2024 Г.:

ООО «Евротранс» (бренд «Молочная река», номинация «Продовольственные товары»)

ПАРТНЁРЫ ВЫСТАВКИ

АО «Сибэкспоцентр»

Центр «Мой бизнес»

ОГКУ «Центр занятости населения города Иркутска»

Торгово-промышленная палата Восточной Сибири

ГБУЗ «Иркутский областной центр СПИД»

Ассоциация содействия культуре и искусству «ФРАНСИБ»

СОДЕРЖАНИЕ

Итоги регионального этапа 1

Приветственное слово первого заместителя председателя правительства Иркутской области Р. Л. Ситникова 2

Приветственное слово и. о. директора ФБУ «Иркутский ЦСМ» Росстандарта Д.О.Солдатова 3

ФБУ «Иркутский ЦСМ» Росстандарта 4-5

Выставка «100 лучших товаров России» в Иркутской области 6-7

Содержание 8-10

Центр поддержки предпринимателей «Мой бизнес» 11

АО «Сибэкспоцентр» 12

ОГКУ «Центр занятости населения города Иркутска» 13

Торгово-промышленная палата Восточной Сибири 14

ГБУЗ «Иркутский областной центр СПИД» 15

Ассоциация содействия культуре и искусству «ФранСиб» 16

Дизайнерско-исследовательское бюро Хорохордин 17

Номинация «Изделия народных и художественных промыслов». Дипломант I степени 18

АО «Байкалкварцсамоцветы» 19

Номинация «Продовольственные товары». Дипломанты I степени 20

АО «Гелиос» 21

АО «Каравай» 22-23

ЗАО «Иркутский хлебозавод» 24

ООО ««Ангария»- Фабрика мороженого» 25

ООО «БратскАква» 26

ООО «Саянский бройлер» 27

СХ АО «Белореченское» 28

СХ ПК «Усольский свинокомплекс» 29

Филиал «Пивоварня Хейнекен Байкал» 30

Номинация «Продовольственные товары». Дипломанты II степени 31

ГАПОУ «Балаганский аграрно-технологический техникум» 32

СОДЕРЖАНИЕ

ИП Дамбуев Михаил Иванович («Оса-Агро») 33

Номинация «Промышленные товары для населения». Дипломанты I степени 34

ООО «Оптосервис» 35

АО «Ангарская нефтехимическая компания» 36-37

ИП Езебчик Галина Алексеевна («SPA-IZBA»). 38-39

ООО «МедТехСервис» 40-41

ООО «Высокий стиль» 42

Номинация «Продукция производственно-технического назначения». Дипломанты I степени 43

АО «Ангарский завод катализаторов и органического синтеза» 44

АО «Ангарский завод полимеров» 45

АО «Ангарская нефтехимическая компания» 46-47

АО «Ангарский электролизный химический комбинат» 48

АО «Ангарский цементно-горный комбинат» 49

ООО «АДС-Лаб» 50-51

ООО «Актех Энергия Трейд» 52

ООО «Ангарский Азотно-туковый завод» 53

АО «ВОСТСИБМАШ» 54

ООО «Иркутский керамический завод» 55

ГБУЗ «Иркутская областная станция переливания крови» 56-57

ООО «НПО «Байкальские Энергосберегающие технологии 58-59

ООО «Первый Национальный Научно-Образовательный центр» 60

ООО «Регион-38» 61

ООО «Оптосервис» 62-63

ООО «Сибирский регион» 64-65

ООО «Усольмаш» 66-67

ООО «Стройсервис» 68

Номинация «Услуги для населения». Дипломанты I степени 69

АО «Международный Аэропорт «Иркутск» 70

АО «Автоколонна 1880» 71

ГБПОУ «Братский торгово-технологический техникум» 72

ГАПОУ «Байкальский техникум отраслевых технологий и сервиса» 73

СОДЕРЖАНИЕ

ГАПОУ «Иркутский колледж экономики, сервиса и туризма» 74-75

ГБПОУ «Свирский электромеханический техникум» 76

Издательство учебной литературы
и учебно-методических пособий ИрНИТУ 77

ИП Коротков Александр Михайлович
(розничные магазины «Dalnos Mores»)
78

МП МО «Город Тулун»- «РЭП Сервис» 79

ОГБУ СО «Комплексный центр социального обслуживания населения» 80-81

ОГАУ «Медиа-центр «Приангарье»» (газета «Областная») 82-83

ОГАУ «Центр развития спортивной инфраструктуры» 84-85

ОГАУЗ «Иркутский областной клинический
консультативно-диагностический центр» 86

ОГБУ ДО «Спортивная школа олимпийского резерва «Сибскана»» 87

ОГБУ СО «Дом-интернат для престарелых и инвалидов г. Черемхово
и Черемховского района» 88

ООО «Иркутский СыроварЪ» 89

ООО «Контакт-центр «500-100-Круглосуточный Дозор» 90-91

ООО «Региональная Специализированная компания» 92-93

ООО «Северное управление ЖКС» 94-95

ООО «Усть-Илимское ЖКХ-2008» 96

ООО «Управляющая компания «Ты выбрал качество» 97

ООО «Южное управление жилищно-коммунальными системами» 98

ООО «Ольхон-Экспресс» 99

СХ ПК «Усольский свинокомплекс» (розничные магазины) 100

Номинация «Услуги для населения». Дипломант II степени 101

ИП Дрягин Михаил Александрович (химчистка-прачечная «Павлин») 102

**Номинация «Услуги производственно-технического назначения».
Дипломанты I степени** 103

АО «Братская электросетевая компания» 104

ООО «БрИИЗ» 105

АО «СибВАМИ» 106

Информация о каталоге (это выходные данные) 107

СТРАТЕГИИ РАЗВИТИЯ ДЛЯ ПРЕДПРИНИМАТЕЛЕЙ И ТЕХ, КТО ТОЛЬКО ПЛАНИРУЕТ

ПРОИЗВОДСТВО

- Сертификация, ТУ и СТО продукции, декларирование
- Регистрация товарного знака и патентование
- Разработка программ развития или модернизации производства
- Проведение механических испытаний аккредитованной лабораторией

ФИНАНСЫ

- Подбор программ льготного финансирования и лизинга
- Гарантийная поддержка

МАРКЕТИНГ И ПРОДВИЖЕНИЕ

- Вывод и сопровождение товаров на маркетплейсы
- Консультации маркетолога
- Разработка фирменного стиля, дизайн сайтов
- Изготовление полиграфической продукции
- Размещение рекламы

ЭКСПОРТ

- Организация участия в междунар. выставках и бизнес-миссиях
- Вывод товаров на экспортные рынки

СЕЛЬСКОЕ ХОЗЯЙСТВО

- Подбор грантовых программ, субсидий и подготовка документации
- Помощь в создании, развитии КФХ, с/х потребительских кооперативов

ОБУЧЕНИЕ И КАДРЫ

- Обучающие программы по основам ведения бизнеса и его развитию

КОВОРКИНГ АРЕНДА:

- Рабочие места
- Переговорные комнаты
- Конференц-залы
- Пространство для мероприятий

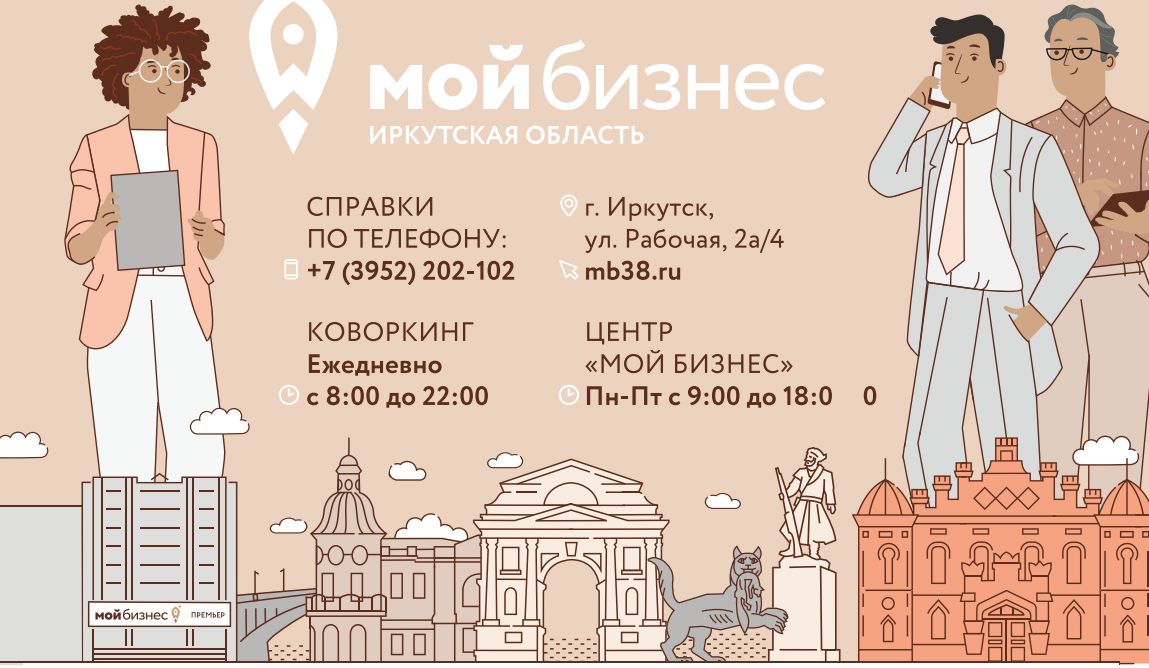

ПОДАТЬ ЗАЯВКУ НА УСЛУГУ

НОВОСТИ, АФИША, КЕЙСЫ

TELEGRAM КАНАЛ ДЛЯ САМОЗАНЯТЫХ

СИБЭКСПОЦЕНТР
SIBEXPOCENTRE

ВЫСТАВКИ • ФОРУМЫ • ПРЕЗЕНТАЦИИ
ФЕСТИВАЛИ • КОНФЕРЕНЦИИ
ЯРМАРКИ-РАСПРОДАЖИ • КОНЦЕРТЫ

Россия, 664050, г. Иркутск, ул. Байкальская, 253-а.
+7 (3952) 35-31-39, 35-29-00, info@sibexpo.ru

www.sibexpo.ru

ОСНОВНАЯ ВЫСТАВОЧНАЯ ПРОГРАММА МЕРОПРИЯТИЙ НА ВТОРОЕ ПОЛУГОДИЕ 2023 ГОДА

23.08-26.08	ОГОРОД. САД. ЗАГОРОДНЫЙ ДОМ
13.09-15.09	SIBWOODEXPO
12.10-14.10	БАЙКАЛТУР
25.10-28.10	АГРОПРОМЫШЛЕННАЯ НЕДЕЛЯ
02.11-03.11	ОБЛАСТНОЙ МОЛОДЕЖНЫЙ КАРЬЕРНЫЙ ФОРУМ
02.11-05.11	БАЙКАЛЬСКИЙ ЮВЕЛИРНЫЙ САЛОН
09.11-12.11	МИР СТИЛЯ И КРАСОТЫ
12.12-18.12	НОВОГОДНИЙ ПОДАРОК

Внимание!
Даты и названия выставок могут быть изменены.
Смотрите сайт www.sibexpo.ru для получения дополнительной информации.

ОБЛАСТНОЕ ГОСУДАРСТВЕННОЕ КАЗЕННОЕ УЧРЕЖДЕНИЕ

«ЦЕНТР ЗАНЯТОСТИ НАСЕЛЕНИЯ ГОРОДА ИРКУТСКА»

Центр занятости населения осуществляет государственную политику содействия занятости населения, а также гарантии государства по реализации конституционных прав граждан Российской Федерации на труд и социальную защиту от безработицы.

Все силы организации направлены на решение непростых и очень важных задач: находить людям работу и обеспечивать предприятия и организации необходимыми кадрами. В Центре занятости населения можно получить актуальную информацию о вакансиях, ознакомиться с основными нормативно-правовыми актами и другими документами.

ЦЕНТРЫ ЗАНЯТОСТИ И РАБОТОДАТЕЛИ – ПАРТНЕРЫ НА РЫНКЕ ТРУДА

На современном рынке труда существует устойчивая взаимосвязь: работодатель – служба занятости – безработный. Эта схема будет эффективно работать только при активном взаимодействии всех элементов. Однако основополагающее условие успеха взаимодействия – устойчивость связи в первом звене: работодатель – отдел занятости населения. Масштаб возможностей безработных граждан найти подходящую работу напрямую зависит от того, сколько организаций и предприятий подают сведения в службу занятости населения о потребности в кадрах. Именно поэтому работа по привлечению к партнерству с центром занятости населения новых работодателей не останавливается ни на секунду.

В свою очередь, специалисты центра занятости предоставляют работодателям широкий спектр услуг. Главным из них является подбор необходимых сотрудников с учетом требований работодателя к их уровню образования, стажу, опыту работы, квалификации, личностных качеств.

Каждому обратившемуся индивидуальному предпринимателю или представителю предприятия предоставляется полная информация о положении на рынке труда. Вакансии организаций размещают в банке вакансий, который доступен всем желающим, в сети Интернет на сайте «Работа России», а также в средствах массовой информации.

Ведется активная работа по информированию работодателей с помощью телефонной связи, средств массовой информации, через личное общение, в ходе которого информирование представителя организации позволяет привлечь новых работодателей в центр занятости населения.

Чем теснее взаимодействие между центром занятости населения и работодателем, тем эффективнее работа службы занятости населения по решению проблем с безработицей.

РАБОТА РОССИИ
Кадровый центр

г. Иркутск, ул. Маяковского, 11, каб. 303,
Телефон: 8 (3952) 25-99-95 (303, 320)
Эл. почта: irk_czn@mail.ru
Сайт: irkzan.ru

Союз «Торгово-промышленная палата Восточной Сибири (Иркутская область)» — крупнейшее независимое бизнес-сообщество Иркутской области, объединяющее предприятия и организации всех сфер экономики. Сотрудничество с ТПП ВС откроет вам новые перспективы в развитии бизнеса, установлении деловых контактов с российскими и зарубежными партнерами, предоставит возможности самого активного участия в значимых бизнес-событиях региона, страны и мира.

УСЛУГИ ТПП Восточной Сибири:

- все виды экспертизы, оценки и сертификации
- организация выставочно-ярмарочных мероприятий и B2B переговоров
- регистрация товарных знаков
- письменные, устные и синхронные переводы с 40 языков мира
- содействие в оформлении карт АТЭС
- помощь в продвижении товаров и услуг на экспорт
- классификация гостиниц
- штриховое кодирование
- разработка и сопровождение системы ХАССП
- и многое-многое другое

СОТРУДНИЧЕСТВО С ТПП ВС - ПУТЬ К УСПЕШНОМУ РАЗВИТИЮ ВАШЕГО БИЗНЕСА!

Союз «Торгово промышленная палата Восточной Сибири (Иркутская область)»
Адрес: г. Иркутск, ул. Сухэ-Батора, д. 16
Тел: (3952)33-50-60
E-mail: info@tppvs.ru
Сайт: vs.tpprf.ru

Государственное бюджетное учреждение здравоохранения «Иркутский областной центр СПИД» — базовое в Иркутской области медицинское учреждение по вопросам ВИЧ-инфекции, которое оказывает организационно-методическую помощь, первичную доврачебную, врачебную и специализированную медико-санитарную помощь в амбулаторных условиях.

В настоящее время в «Иркутском областном центре СПИД» бесплатный медицинский приём ведут врачи высшей и первой квалификационной категории. Работает уникальное отделение материнства и детства. В центре созданы все условия для комплексного обслуживания пациентов с ВИЧ-инфекцией.

Центр оказывает услуги по комплексной лабораторной диагностике для жителей Приангарья: обследование на криптококовую инфекцию, комплексная ПЦР-диагностика женского и мужского здоровья «Я сама» и «Я сам».

Сотрудниками центра проводится постоянная работа по профилактике передачи ВИЧ-инфекции и вирусных гепатитов «В» и «С» среди населения региона.

664035, Иркутская область,
г. Иркутск, ул. Спартаковская, д. 11
8 (3952) 48-62-28
aids@aids38.ru
www.aids38.ru
https://vk.com/aids38
Горячая линия по вопросам ВИЧ/СПИДа
8-800-350-22-99

ИРКУТСКИЙ ОБЛАСТНОЙ ЦЕНТР СПИД

ОБЩЕСТВЕННАЯ НЕКОММЕРЧЕСКАЯ ОРГАНИЗАЦИЯ

«АССОЦИАЦИЯ СОДЕЙСТВИЯ КУЛЬТУРЕ И ИСКУССТВУ «ФРАНСИБ»

История ассоциации началась в 1989 году, когда было образовано «Иркутское отделение общества дружбы СССР-Франция».

В апреле 2017 года НП перерегистрировано в «Ассоциацию содействия культуре и искусству «Франция-Сибирь»».

Основные направления деятельности ассоциации:

- организация благотворительной помощи незащищённым слоям населения;
- организация работы с детьми-инвалидами и детьми-сиротами;
- участие в программах профилактики развития экологически обусловленных заболеваний;
- организация международных выставок и фестивалей;
- организация международных конкурсов детского творчества;
- осуществление культурных и туристических проектов;

Основные проекты ассоциации:

- адаптация детей-сирот, детей, оставшихся без попечения родителей и детей с ограниченными возможностями здоровья в социокультурную среду города Иркутска и Иркутской области;
- «Автобус радости» (социокультурная, юридическая, психологическая, консультационная и материальная помощь тяжелобольным и маломобильным детям);
- Международный фестиваль современного искусства «Перворыба»;
- Международный конкурс детского и юношеского творчества «Моя первая рыба»;
- ежегодный благотворительный концерт в пользу тяжелобольных и маломобильных детей;
- таланты «Серебряного возраста» (культурологическая адаптация людей пожилого возраста);
- организация туристических поездок и экскурсий для детей-сирот, тяжелобольных детей и людей пожилого возраста.

Эл. почта: afofine@mail.ru, afofine@gmail.com
Телефон: +7 (983)443-67-46

FranSib
Ассоциация содействия культуре и искусству
L'AMITIE FAIT LA COOPERATION

СОЮЗ
ДИЗАЙНЕРОВ
РОССИИ

RUSSIA
DESIGNERS
ASSOCIATION

ХОРОХОРДИН

ДИЗАЙНЕРСКО-ИССЛЕДОВАТЕЛЬСКОЕ БЮРО

АНАЛИТИКА
ДИЗАЙН
МАРКЕТИНГ

ДИЗАЙН-СТРАТЕГИЯ
ГРАФИЧЕСКИЙ ДИЗАЙН
ПРОМЫШЛЕННЫЙ ДИЗАЙН

www.designgdt.com
+ 7 902 1 785 906
design@vhorohordin.ru

100 ЛУЧШИХ ТОВАРОВ РОССИИ

ИЗДЕЛИЯ НАРОДНЫХ И ХУДОЖЕСТВЕННЫХ ПРОМЫСЛОВ

ДИПЛОМ I СТЕПЕНИ

КАТАЛОГ 2023

НОМИНАЦИЯ «ИЗДЕЛИЯ НАРОДНЫХ И ХУДОЖЕСТВЕННЫХ ПРОМЫСЛОВ»

АО «БАЙКАЛКВАРЦСАМОЦВЕТЫ»

Акционерное общество «Байкалкварцсамоцветы» является единственным геолого – промышленным предприятием полного цикла от Урала до Дальнего Востока, которое самостоятельно разведывает, добывает и обрабатывает природные самоцветные камни.

В настоящий момент АО «Байкалкварцсамоцветы» продолжает добычные работы на трех известных в мире месторождениях, открытых сотрудниками компании:

- 1966 год – нефрита,
- 1973 год – чароита,
- 1988 год – офикальцита.

Современное оборудование предприятия позволяет выпускать продукцию от ювелирных изделий и бизнес-сувениров до эксклюзивных предметов интерьера и экстерьера, в том числе и для создания неповторимого ландшафтного дизайна.

Предприятие может выполнять любые заказы от организаций и частных лиц на изготовление изделий из натурального камня.

Продукция «Байкалкварцсамоцветов» пользуется спросом благодаря уникальности материала, самобытности исполнения и качеству, за которое отвечает отдел ОТК.

На территории предприятия находится Торгово – выставочный комплекс, в котором можно не только приобрести готовую продукцию, но и увидеть процесс изготовления изделий.

АО «Байкалкварцсамоцветы» пополняет бюджет Иркутской области налогами, обучает и трудоустраивает молодежь, осуществляет масштабные благотворительные проекты.

БАЙКАЛКВАРЦСАМОЦВЕТЫ

664519, Россия,
Иркутская область, Иркутский район,
с. Смоленщина, ул. Трудовая, 6
тел.: +7(924)61-61-610, +7(3952)48-78-48
Эл. почта: sales@bks-irk.ru

100 ПУЧШИХ ТОВАРОВ РОССИИ

ПРОДОВОЛЬСТВЕННЫЕ ТОВАРЫ

ДИПЛОМ I СТЕПЕНИ

КАТАЛОГ 2023

АО «ГЕЛИОС»

Акционерное общество «Гелиос» ведёт свою деятельность на базе одного из старейших предприятий города Братска, которое известно во всей стране своими традициями качества. Братский пивоваренный завод был принят в эксплуатацию 28 декабря 1968 года с проектной мощностью 600 тыс. литров пива в год.

Именно Братскому пивзаводу в 1978 году за пиво «Жигулевское» и «Славянское» был присвоен Государственный Знак качества. Из 4748 предприятий пивной индустрии СССР такой чести были удостоены только два.

С 1992 года предприятие стало акционерным обществом и сменило название на ЗАО «Гелиос».

На конкурс в этом году АО «Гелиос» представило пиво светлое «Братское».

Пиво светлое «Братское» сварено по ГОСТу. Для производства пива используется солод и хмель высокого качества. Имеет ярко выраженный вкус и аромат сброженного солодового напитка с приятной хмелевой горечью и хмелевым ароматом. Пиво, разработанное в 1993 году, положило начало выпуску серии «Братское», которая представляет 8 сортов.

Предприятие является обладателем престижных наград профессиональных конкурсов и выставок, многочисленных дипломов и медалей, высшей награды российских пивоваров «Золотой Садко» , которая вручается в Москве за высокое качество продукции.

2001 г. - «Золотой знак качества XXI века» (г. Москва).

2000-2001 гг. - Золотые ордена Международной выставки-ярмарки «Пивоиндустрия».

2003 г. - обладатель звания «Лучшее пиво России 2003 года « - на Международном профессиональном конкурсе Всероссийского научно-исследовательского института пивоваренной, безалкогольной и винодельческой промышленности (г. Москва).

665717, Россия, Иркутская область, г. Братск,
ул. Коммунальная, 13.
Телефон: +7 (3953) 41-17-78, +7 (3953) 41-18-29
Эл. почта: office@bpz-gelios.ru
Сайт: bpz-gelios.ru

НОМИНАЦИЯ «ПРОДОВОЛЬСТВЕННЫЕ ТОВАРЫ»

АО «КАРАВАЙ»

Акционерное общество «Каравай» имеет славную историю, которая началась в 1949 году с небольшого хлебопекарного предприятия, обеспечивающего своей продукцией градостроителей Ангарска.

Спустя восемь лет, в 1957 году, предприятие было расширено и укомплектовано современным на то время оборудованием. Благодаря высоким целям объемы производства продолжали расти, и в 1967 году был построен новый цех завода. В те времена предприятие носило название «Ангарский хлебокомбинат».

Через 12 лет на хлебозаводе были установлены первые в Иркутской области линии для производства подовых ржаных хлебов. Это знаменательное событие положило начало легендарному хлебу «Ангарский Дарницкий».

В 1993 году предприятие получило знакомое нам сегодня имя – «Каравай», а также возможность самостоятельно выбирать курс развития, что позволило значительно расширить ассортимент продукции.

Сегодня группа компания «Каравай» - один из лидеров рынка хлебобулочных и кондитерских изделий в Восточной Сибири. В состав холдинга входят 5 производственных площадок: хлебозаводы в городах Ангарск и Шелехов, сельскохозяйственное предприятие в Заларинском районе и мельничный комплекс в поселке Белореченском, а также кондитерская фабрика «АМТА» в городе Улан-Удэ.

Ассортимент компании насчитывает более 400 позиций под брендами «Каравай» и «АМТА». Среди них хлебобулочные, мучнистые, кондитерские изделия, а также широкий ассортимент замороженных полуфабрикатов.

Наша продукция представлена не только в Иркутской области, но и в республике Бурятия, Забайкальском и Красноярском крае, Новосибирской, Томской и Кемеровской областях. За пределами страны продукцию можно найти в Китае, Монголии и Вьетнаме.

Каравай – качество, проверенное временем!

На конкурс «100 лучших товаров России» АО «Каравай» представил следующие виды продукции:

1. **Хлеб «Ангарский Дарницкий»** (300 и 600 граммов). Визитная карточка компании «Каравай» и всей Иркутской области. Продукт начали выпускать еще в 1986 году. Этот хлеб обладает множеством наград федерального уровня и сертифицирован международными стандартами качества.

2. **Рулет с маком** (250 граммов). Маковая начинка считается одной из самых популярных для сдобной выпечки. В нашем рулете она дополняется ромовыми нотками. В процессе хранения мак передает влагу в тесто рулета, делая его еще более мягким.

3. **Рулет с лимоном** (250 граммов). Сохраняя традиции выпечки, мы производим рулеты ручной работы из нежного теста. В составе этого рулета используются свежие и спелые лимоны.

4. **Рулет с грецким орехом и кленовым сиропом** (250 граммов). Наша новинка в линейки рулетов: это начинка из грецкого ореха и кленового сиропа, обладает уникальным сочетанием вкусов.

5. **Сухари с изюмом** (500 граммов). Сухари – это один из видов мучных изделий, который характеризуется пониженной влажностью.

6. **Сухари молочные** (500 граммов). Эти сухари понравятся тем, кто любит классический, чистый вкус без добавок. Сухарь сдобный из пшеничной муки полезен для организма. В них в большом количестве содержится клетчатка, которая способна положительно влиять на пищеварительную систему.

Качество проверенное временем!

665821, Россия, Иркутская область,
г. Ангарск, 251 квартал, строение 1.
Телефон: +7 (3955) 54-18-86
Эл. почта: info@karaway.ru
Сайт: karaway.ru
Инстаграм: @karaway.ru

НОМИНАЦИЯ «ПРОДОВОЛЬСТВЕННЫЕ ТОВАРЫ»

ЗАО «ИРКУТСКИЙ ХЛЕБОЗАВОД»

Закрытое акционерное общество «Иркутский хлебозавод» — лидер хлебопекарной отрасли Иркутской области. Предприятие было основано в далеком 1936 году, сегодня — это современная компания, имеющая в своем составе две независимые производственные площадки полного цикла, а также собственную розничную торговую сеть.

Компания занимается производством хлебобулочной, вафельной и кондитерской продукции. На предприятии внедрена система менеджмента безопасности пищевой продукции по стандарту ГОСТ Р ИСО22000-2019.

Компания является участником проекта «Продукты Приангарья».

Продукция под торговой маркой «КаСеС» отмечена множеством международных наград за высокие потребительские качества, отвечающие всем требованиям современного рынка.

Иркутский хлебозавод является основным поставщиком хлебобулочной и кондитерской продукции в муниципальные и бюджетные организации Иркутской области. Вафельная продукция поставляется во все регионы России, а также в Китай и Монголию.

Для участия в конкурсе «100 лучших товаров России» в номинации «Продовольственные товары» представлены следующие продукты компании:

1. Хлеб «Боярский» заварной с сибирской клюквой.
2. Батон «Крепыш» высшего сорта.
3. Торт вафельный «Хрустик с арахисом».

664011, Россия, Иркутская область, г. Иркутск, ул. Польских повстанцев, 1.
Телефон: +7 (3952) 210-230.
Эл. почта: referent@kacec.ru
Сайт: www.kacec.ru

НОМИНАЦИЯ «ПРОДОВОЛЬСТВЕННЫЕ ТОВАРЫ»

ООО «АНГАРИЯ» - ФАБРИКА МОРОЖЕНОГО»

Фабрика мороженого «Ангария» на рынке производителей мороженого работает более 66 лет. Многолетний опыт, профессионализм специалистов и производственные мощности позволяют выпускать вкусное и натуральное лакомство.

Серия мороженого **«Пломбир на сливках»** — это пломбир, сваренный на натуральных сливках. Отличительной чертой этой серии является насыщенный вкус продукта. Мороженое имеет более сладкий и нежный вкус, нежели у классического пломбира.

Серия эскимо **«Маэстро»** — премиальная серия, классика в современной обработке. Такое мороженое, безусловно, порадует любителей необычных, изысканных вкусов.

Ангария

665813, Россия, Иркутская область,
г. Ангарск, ул. 108-й квартал, стр. 3/1, оф. 201
Телефон: +7 (3955) 52-27-90
Эл. почта: afm@angaria.ru
Сайт: angaria.ru

НОМИНАЦИЯ «ПРОДОВОЛЬСТВЕННЫЕ ТОВАРЫ»

ООО «БРАТСКАКВА»

Общество с ограниченной ответственностью «БратскАква» более 20 лет занимается выпуском безалкогольной продукции: напитков, минеральной, купажированной, газированной и негазированной воды. Готовая продукция контролируется в соответствии ГОСТу и рецептурам путём органолептической оценки, физико-химических и микробиологических исследований в ходе постоянного лабораторного анализа.

С 2014 года внедрена система качества ХАССП, которая является эффективным орудием управления, используемым для защиты предприятия при продвижении на рынке пищевых продуктов и защите производственных процессов от биологических (микробиологических), химических, физических и других рисков загрязнения. Также данная система, предназначена для выявления, анализа, контроля и управления рисками при изготовлении пищевой продукции. Исходя из этого, система ХАССП является гарантом высокого качества продукции, выпускаемой на предприятии.

С 2022 года функционирует система цифровой маркировки товаров «Честный ЗНАК», которая является национальной системой маркировки. Специальный цифровой код гарантирует подлинность и качество товара.

ООО «БратскАква» является постоянным участником региональных и всероссийских конкурсов. За свой вкус, натуральность и неоспоримое качество продукция удостаивается высших наград. Свидетельством этого являются многочисленные дипломы, медали, знаки качества и другое.

Главное отличие продукции ООО «БратскАква» заключается в использовании только натуральных компонентов и концентрированных соков. Её производство основано исключительно на рецептурах, которые соответствуют ГОСТу. Постоянная модернизация оборудования позволяет расширять линейку наименований, а также планомерно увеличивать объемы выпуска продукции.

ООО «БратскАква»- динамично развивающееся предприятие, которое следит за тенденциями рынка и пожеланиями потребителей.

665717, Россия, Иркутская область,
г. Братск, ул. Коммунальная, 13, а/я 378
Телефон/факс: +7 (3953) 41-16-61
Эл. почта: aqua@list.ru

30 лет Саянский Бройлер 1990–2020

НОМИНАЦИЯ «ПРОДОВОЛЬСТВЕННЫЕ ТОВАРЫ»

ООО «САЯНСКИЙ БРОЙЛЕР»

Агрохолдинг «Саянский бройлер» - признанный производитель высококачественных продуктов питания.

Основные виды деятельности: производство мяса цыплят- бройлеров и продукции его переработки. Благодаря удачному географическому расположению производственных площадей, фабрика находится в лесном массиве, и использованию только натуральных кормов продукция ООО «Саянский бройлер» обладает высокими потребительскими свойствами. Более 60 % продукции производится в охлажденном виде.

Адрес производства: 666304, Россия, Иркутская область, г. Саянск, Агропромышленный комплекс, квартал №2, птицефабрика № 2.
Почтовый адрес: 666301, Россия, Иркутская область, г. Саянск-1, а/я 86
Приемная: +7(3952) 72-85-85, (39553) 5-12-58, факс +7 (3952)72-86-49, 72-86-39
Эл. почта: info@s-broiler.ru,
Сайт: s-broiler.ru
VK:saynckiybroiler

НОМИНАЦИЯ «ПРОДОВОЛЬСТВЕННЫЕ ТОВАРЫ»

СХ АО «БЕЛОРЕЧЕНСКОЕ»

С**ельскохозяйственное акционерное общество «Белореченское»** - ведущее сельскохозяйственное предприятие в Иркутской области. На его долю приходится 35% произведенной продукции сельхозпредприятиями региона. В этом году СХ АО «Белореченское» представило на конкурс четыре вида продукции.

Йогурт со вкусом брусники. Натуральный нежный питьевой йогурт из коровьего молока с добавлением терпкой брусники. Молочный вкус с приятной кислинкой и ягодным ароматом. Легко, полезно и питательно! Брусника – сибирская ягода, является природным антиоксидантом, укрепляет стенки сосудов и сердечную мышцу. Йогурт имеет сладко-терпкий вкус, идеален как самостоятельный напиток и в качестве легкого перекуса. Также отлично сочетается вместе с творогом или творожной массой. Удобная бутылочка 330 г, ее можно взять на работу и дать ребенку в школу в качестве питательного перекуса.

Полуфабрикат из мяса птицы рубленый формованный панированный замороженный.

Палочки куриные «Деликатесные». Палочки куриные «Деликатесные» — сочное куриное филе внутри и хрустящая корочка снаружи. Вау, как вкусно! Это топ продаж. Продукт из собственного сырья теперь в новой упаковке. Палочки куриные «Деликатесные» очень любят дети.

Колбаса полукопченая из мяса птицы высшего сорта «Сервелат Крымский» охлаждённая. Наша новинка — сервелат «Крымский»! При производстве колбасы используется сырье собственного производства - мясо птицы и говядины. Продукт прекрасно смотрится на тарелке с мясной нарезкой, а также подходит для приготовления бутербродов на завтрак или для путешествий. Особую пикантность колбасе придает нежный вкус и приятный тонкий аромат специй.

Яйца куриные пищевые столовые второй категории «Яйцо молодой курочки» (Особые, премиум, обогащённые витаминами, микроэлементами).

Сельхозпредприятие «Белореченское» представляет продукт здорового и вкусного питания — Яйцо молодой курочки! Теперь в нём ещё больше витаминов и микроэлементов, а также полезный и ценный белок, незаменимый в питании взрослых и детей, особенно людей старшего возраста и всех, кто ведёт активный образ жизни. Яйцо молодой курочки- продукт питания на каждый день.

Спрашивайте в магазинах своего города!

665479, Россия, Иркутская область, Усольский район, пос. Белореченский, а/я 147
Тел.: +7 (39543) 5-05-82, 5-05-01
Эл. почта: mail@belor.ru
Сайт: belor.ru
ОК / VK: Белоречье

ЧИСТЫЕ, СВЕЖИЕ, ПОЛЕЗНЫЕ ПРОДУКТЫ
БЕЛОРЕЧЬЕ

СХ ПК «УСОЛЬСКИЙ СВИНОКОМПЛЕКС»

Сельскохозяйственный производственный кооператив «Усольский свинокомплекс» – крупнейшее в Иркутской области предприятие по выращиванию свиней, производству, переработке и реализации мясопродуктов из охлаждённой свинины собственного производства.

В настоящее время общее поголовье свиней, выращиваемых на базе СХПК «Усольский свинокомплекс», составляет более 100 тысяч голов.

Ежедневно предприятие выпускает более 85-ти тонн мясной продукции – варёные и копчёные колбасы, сосиски, пельмени, шашлык, мясные полуфабрикаты и полуфабрикаты в тесте, деликатесы, закуски, и многое другое.

СХПК «Усольский свинокомплекс» обеспечивает жителей Иркутской области широким ассортиментом экологически чистых мясопродуктов из свинины собственного производства – сегодня это более 180-ти наименований продукции. Собственная фирменная розничная сеть насчитывает 54 торговые точки.

Уникальность мясной продукции предприятия состоит в том, что вся она изготовлена из свежего охлаждённого мяса собственного производства.

В этом году на конкурс представлены три вида продукции.

1. **Холодец «Домашний»** - традиционное русское мясное блюдо из охлажденного застывшего густого бульона и мясных кусочков. Изготовлен по классическому рецепту их охлаждённого мяса с собственных ферм. Отборное мясо свиных рулек, натуральные приправы и специи и ароматный чесночный вкус!

2. Новинка - **пельмени «Фермерские»** из отборной свинины. Только сочная и свежая свинина с насыщенным вкусом - это основа начинки пельменей «Фермерские» от «Усольского свинокомплекса». Охлаждённое мясо собственного производства, традиционные специи и тесто из муки высшего сорта, начинка на 100% из мяса свинины - в этом секрет вкуса новых пельменей.

3. **«Чоризо»** - пикантная сырокопчёная полусухая колбаса родом из Каталонии, Испания. «Чоризо» производится из высококачественной свинины и специй.

Мясо для этой колбасы рубится крупными кусками благодаря чему появляется характерный рисунок на срезе. Секрет острого вкуса и красноватого цвета «Чоризо» – специально подобранные специи.

665479, Россия, Иркутская область, Усольский район, пос. Белореченский
Телефон: +7 (39543) 50-268, 50-274, 50-200 (доб.174)
Эл. почта: ushpk@mail.ru, kan@ushpk.ru
Сайт: ushpk.ru

НОМИНАЦИЯ «ПРОДОВОЛЬСТВЕННЫЕ ТОВАРЫ»

ФИЛИАЛ «ПИВОВАРНЯ ХЕЙНЕКЕН БАЙКАЛ» ООО «ОБЪЕДИНЕННЫЕ ПИВОВАРНИ ХЕЙНЕКЕН»

Филиал «Пивоварня Хейнекен Байкал» ООО «Объединенные Пивоварни Хейнекен» работает на базе Иркутского пивобезалкогольного комбината, который начал свою деятельность в 1984 году. В то время на нём производили пиво, безалкогольные напитки и минеральные воды.

В 2006 году завод был приобретен и переименован в филиал «Пивоварня Хейнекен Байкал». В настоящее время завод является крупнейшим производителем пива и пивных напитков в Восточной Сибири.

Сегодня здесь трудится 130 сотрудников — всех их объединяет любовь и приверженность своему делу, некоторые из сотрудников работают с его основания.

На предприятии реализован полный цикл производства: от солодоращения до выпуска готового продукта. Завод выпускает продукцию в ПЭТ-бутылке, алюминиевой банке и в 30/50-литровых кегах, которая реализуется в Иркутской области, Бурятии, Якутии и в Забайкалье.

Это единственный завод в Восточной Сибири, имеющий производственную линию по розливу пива в алюминиевые банки.

Филиал выпускает боле 15 наименований пива и пивных напитков. Пиво светлое пастеризованное «Три Медведя», «Фейлонг», «Жигулевское», «Окомэ», «Охота крепкое». Пастеризованное «Остмарк Вайс» нефильтрованное осветленное, пастеризованное «Золотистое мягкое 1978». Пивной напиток «Берег Байкала крепкое» (пастеризованный), «Чешское от Бочкарев Светлое» (пастеризованный), «Бочкарев Немецкое», «Три Медведя Кристальное Мягкое» и др.

664528, Россия, Иркутская область, Иркутский район, микрорайон Марковский, квартал 1
Тел.: + 7(914) 895-01-48, +7(395)295-01-48
Эл. почта: brewery1irk@heineken.com
Сайт: heinekenrussia.ru

HEINEKEN

100 ПУЧШИХ ТОВАРОВ РОССИИ

ПРОДОВОЛЬСТВЕННЫЕ ТОВАРЫ

ДИПЛОМ II СТЕПЕНИ

КАТАЛОГ 2023

НОМИНАЦИЯ «ПРОДОВОЛЬСТВЕННЫЕ ТОВАРЫ»

ГАПОУ «БАЛАГАНСКИЙ АГРАРНО-ТЕХНОЛОГИЧЕСКИЙ ТЕХНИКУМ»

Государственное автономное профессиональное образовательное учреждение Иркутской области «Балаганский аграрно-технологический техникум» (ГАПОУ «БАТТ») является не только образовательным учреждением, но также одним из крупных производителей хлеба и хлебобулочных изделий в Балаганском районе.

Учебный кондитерский цех является структурным подразделением техникума. Здесь отрабатывают практические навыки студенты, обучающиеся профессии «Повар, кондитер». Ежедневно выпекается большой ассортимент хлеба и хлебобулочных изделий для населения и детских образовательных учреждений района.

Учебный цех производит формовые и подовые хлебобулочные изделия, часть из них позиционируется в сегменте продуктов для здорового питания. Производятся пшеничные и ржано-пшеничные, а также дрожжевые изделия. Вся продукция изготовлена исключительно из натуральных ингредиентов, без ГМО, а также без добавления красителей, ароматизаторов и прочих добавок.

Продукция реализуется как оптом, так и в розницу. Розничные продажи осуществляются через собственную точку продаж – учебный магазин. Продвижение осуществляется как с помощью традиционной рекламы, так и рекламы в социальных сетях. Публикуются новости, фотографии процесса производства.

Кондитерский цех оснащен современным оборудованием, которое позволяет выпекать качественную продукцию с постоянным обновлением ассортимента.

Несмотря на высокую конкуренцию в районе, продукция Балаганского аграрно-технологического техникума пользуется устойчивым спросом у населения.

На конкурс представлено несколько видов хлебобулочной продукции: калач «Деревенский», батон «Сибиряк», плетёнка с кунжутом и различные булочки.

666391, Россия, Иркутская область, Балаганский район,
пос. Балаганск, ул. Кольцевая, 20.
Телефон: +7(395 48) 50-1-92, факс: +7 (395 48) 50-4-92
Эл. почта: pu62@bk.ru
Сайт: battbalagansk.ru

НОМИНАЦИЯ «ПРОДОВОЛЬСТВЕННЫЕ ТОВАРЫ»

ИП ДАМБУЕВ ИВАН МИХАЙЛОВИЧ

Индивидуальный предприниматель Дамбуев Иван Михайлович представил на конкурс в этом году полуфабрикаты замороженные, которые предприятие выпускает под торговой маркой «Оса-Агро». Это пельмени «Домашние», позы «Осинские», хинкали «Осинские» и вареники с картошкой.

В одном из самых экологически чистых районов Иркутской области, Осинском районе, где животноводство всегда было и остаётся одним из приоритетных направлений сельского хозяйства, осуществляет свою деятельность ИП Дамбуев Иван Михайлович, который занимается производством мясных полуфабрикатов торговой марки «Оса-Агро».

Цех по производству мясных полуфабрикатов был запущен в 2011 году, уже более 10 лет работает на благо жителей Иркутской области. За эти годы производство выросло в объёмах до 2 тонн готовой качественной продукции в день, и сегодня продукция «Оса-Агро» распространяется на территории всей Иркутской области.

В производстве используется мясо местных фермеров и личных подсобных хозяйств, осуществляется контроль качества на всех этапах производства, именно поэтому продукцию «Оса-Агро» (пельмени, позы, котлеты, тефтели, вареники, блинчики и другое) любят жители Приангарья.

В 2018 году министерством сельского хозяйства Иркутской области предприятию было предоставлено право использования товарного знака «Продукты Приангарья» на полуфабрикатах из мяса торговой марки «Оса-Агро».

669200, Иркутская обл., Осинский р-он,
с. Оса, ул. Солнечная, д. 39
Телефон/факс: +7(3952) 736-223
Эл. почта: osa-agro.kfh@yandex.ru

100 ЛУЧШИХ ТОВАРОВ РОССИИ

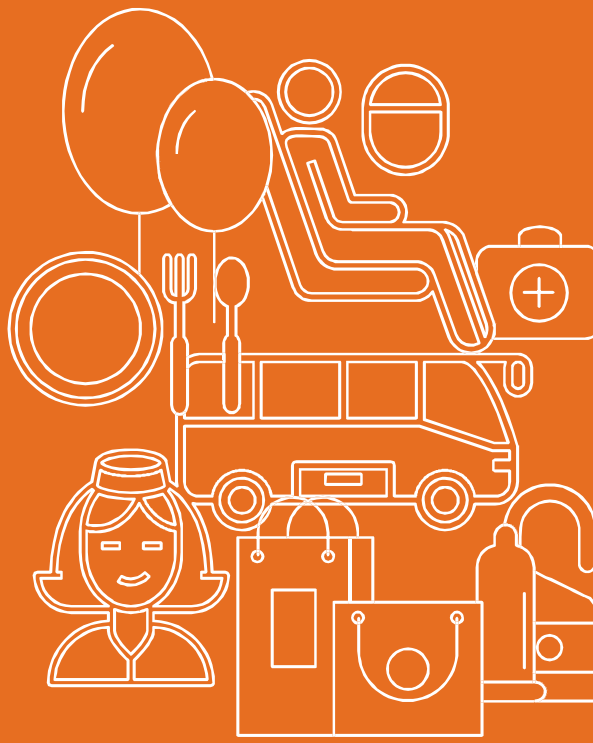

КАТАЛОГ 2023

ПРОМЫШЛЕННЫЕ ТОВАРЫ ДЛЯ НАСЕЛЕНИЯ

ДИПЛОМ I СТЕПЕНИ

ООО «ОПТОСЕРВИС»

Завод светодиодного освещения «Оптолюкс» - российский производитель высококачественных светодиодных светильников. Продукция компании производится преимущественно из отечественных комплектующих и включена в «Реестр промышленной продукции» Минпромторга России.

Ассортимент включает в себя почти весь спектр приборов для профессионального освещения. Среди продукции компании – светильники для дорожного, промышленного, внутреннего и архитектурного освещения, светильники для выращивания растений, освещения бассейнов и водной техники, мощные прожекторы для спортивных объектов и аэропортов.

Особое место занимают светильники для освещения улиц и дорог. Запатентованный сверхлегкий корпус уличных светильников в совокупности с использованием уникальной технологии ALOX способствуют быстрому охлаждению светодиодов, что значительно продлевает срок службы светильника. Светильники оснащены защитой от скачков напряжения до 6000 В и перепадов напряжения от 90-305 В. Использование светодиодов последнего поколения обеспечивают оптимальный уровень освещения и повышают комфорт и безопасность городских дорог.

На конкурс в номинации «Промышленные товары для населения» представлены два вида продукции:

1. Светодиодный светильник для водной техники: Изумруд I —Pro, ТУ 27.40.33-004-14466110-2022

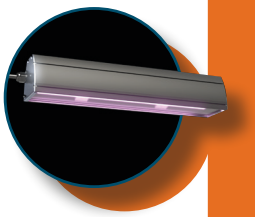

светильник для водной техники Изумруд I – Pro

Светильник прожекторного типа предназначен для освещения кораблей, яхт, катеров и другой водной техники. Высокопрочный, герметичный, водонепроницаемый корпус светильника устойчив к воздействию соленой воды и выдерживает перепады температуры от-50 до +50 °С.

Светильник снабжен пультом дистанционного управления. Несколько вариантов цветовой температуры обеспечивают безопасный уровень освещенности как в условиях ограниченной видимости – тумана или дождя (3000 К), так и в ясную погоду (5000 К).

2. Светодиодный фитосветильник: Рубин I, ТУ 27.40.33-004-14466110-2022

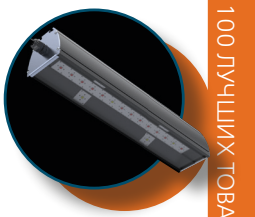

Фитосветильник Рубин I

Создан инженерами OPTOLUX специально для выращивания рассады, овощей, листовой зелени и ягодных культур в домашних условиях.

Светильник обеспечивает высокий уровень светового потока при меньшем потреблении электроэнергии и позволяет добиться ускорения цикла роста в 2 раза в сравнении с устаревшими моделями.

Корпус практически не выделяет тепла, что значительно продлевает срок службы светильника. Степень защиты светильника IP66 предотвращает проникновение пыли и влаги внутрь корпуса.

OPTOLUX
российский завод светодиодного освещения

666034, Россия, Иркутская область,
г. Шелехов, Култукский тракт, 18/1
Телефон: +7 (3952) 503-642, моб. +7 (904) 147-45-75
Сайт: optoservis.ru

НОМИНАЦИЯ «ПРОМЫШЛЕННЫЕ ТОВАРЫ ДЛЯ НАСЕЛЕНИЯ»

АО «АНГАРСКАЯ НЕФТЕХИМИЧЕСКАЯ КОМПАНИЯ»

Акционерное общество «Ангарская нефтехимическая компания» (АО «АНХК» — дочернее общество ПАО «НК «Роснефть») – крупнейшее предприятие Восточной Сибири по переработке и выпуску нефтепродуктов и нефтехимии.

Продукция, представленная на конкурс в номинации «Промышленные товары для населения»:

- Масло моторное для дизельных двигателей **Rosneft Diesel 3 10W-40** предназначено для применения в современных четырехтактных дизельных двигателях грузовых автомобилей, оснащенных системой рециркуляции отработанных газов и отвечающих современным требованиям по ограничению выбросов в окружающую среду. Также могут применяться в бензиновых двигателях, для которых рекомендованы масла категории качества SL и ниже. Масло моторное для дизельных двигателей Rosneft Diesel 3 10W-40 изготавливается на высококачественной полусинтетической основе с использованием многофункционального пакета присадок. Одобрено ведущими российскими производителями коммерческой техники. Рецептура масел данной серии разработана с учетом условий эксплуатации автомобилей в РФ и странах СНГ.

- Масло моторное **Rosneft Revolux D3 LL 15W-40** – современное всесезонное моторное масло премиум-класса, созданное по уникальной технологии Revolux. Используется в современных магистральных грузовиках, дорожно-строительной, карьерной технике и в городских автобусах, для которых рекомендованы масла эксплуатационного класса API CI-4/SL и ниже, с увеличенным интервалом замены. Масло моторное Rosneft Revolux D3 LL 15W-40 изготавливается с использованием высококачественной синтетической базовой основы и многофункционального пакета присадок и соответствует требованиям ведущих мировых и крупнейших российских производителей техники. Высокая стойкость к деструкции гарантируется за счёт использования уникального модификатора вязкости и позволяет поддерживать оптимальную толщину масляной пленки, предотвращая износ рабочих поверхностей цилиндров и других деталей двигателя в течение всего срока службы моторного масла. Способность нейтрализации кор-

розионно-активных соединений, образующихся при сгорании топлива, защищает детали и узлы двигателя от коррозии. Современные компоненты функционального пакета присадок образуют защитную плёнку, предотвращая образование отложений на деталях двигателя, а диспергирующие присадки поддерживают частицы сажи в объёме масла, обеспечивая тем самым чистоту двигателя.

- Масло трансмиссионное **Rosneft Kinetic Hypoid 80W-90** - современное всесезонное минеральное масло, предназначенное для смазывания высоконагруженных гипоидных передач и спирально-конических передач ведущих мостов, а также коробок передач легковых автомобилей (за исключением переднеприводных). Может применяться для смазывания агрегатов трансмиссий автомобилей, в руководстве по эксплуатации которых рекомендовано применение масел уровня качества GL-5. Масло трансмиссионное Rosneft Kinetic Hypoid 80W-90 изготавливается на высококачественной минеральной основе с использованием многофункционального пакета присадок и загущающих присадок. Современный пакет присадок обеспечивает улучшенные противоизносные и противозадирные свойства в наиболее нагруженных зонах продольного скольжения между зубьями, увеличивая тем самым срок службы гипоидных передач, обеспечивает высокий уровень эксплуатационных свойств и защиту от износа зубчатых и гипоидных передач в условиях высоких температур, ударных и контактных нагрузок. Соответствует требованиями отечественных производителей трансмиссий. Одобрено ведущими мировыми производителями.

РОСНЕФТЬ
АНГАРСКАЯ НЕФТЕХИМИЧЕСКАЯ КОМПАНИЯ

665830, Россия, Иркутская область, г. Ангарск
Телефон: +7 (3955) 574-700
Эл. почта: delo@anhk.rosneft.ru
Сайт: anhk.ru

НОМИНАЦИЯ «ПРОМЫШЛЕННЫЕ ТОВАРЫ ДЛЯ НАСЕЛЕНИЯ»

ИП ЕЗЕБЧИК ГАЛИНА АЛЕКСЕЕВНА

Индивидуальный предприниматель Езебчик Галина Алексеевна представляет на конкурс профессиональную косметику для применения в домашних условиях под маркой SPA IZBA.

Средства разработаны командой биохимиков, специалистов по фитотерапии и массажистов.

Скрабы серии для домашнего использования SPA IZBA имеют натуральные составы, которые направлены на мощное увлажнение кожи, возвращение ей упругости и эластичности, а также уменьшение целлюлитных отложений. Круглые гранулы минеральной соли или сахара бережно массируют и очищают кожу, усиливая кровообращение и запуская процесс эффективного расщепления подкожного жира. Комплексы натуральных масел и ягод насыщают кожу витаминами и микроэлементами, делают ее более здоровой и сияющей!

Предприятие представило на конкурс скрабы торговой марки SPA IZBA. Косметика по уходу за телом. Скраб для тела в ассортименте (Клюква, Облепиха, Пихта, Смородина) «SPA-IZBA» (ТР ТС 009/2011, ГОСТ 31460-2012)

1. **Скраб солевой «Сибирская пихта»** *(общеукрепляющий эффект)*

Скраб с маслами пихты и кедра на основе минеральных солей бережно очищает, способствует обновлению и поддержанию кожи в здоровом состоянии.

Натуральное масло и жмых пихты снимают усталость и мышечные боли, оказывают выраженный общеукрепляющий эффект. Кедровое масло обладает мощным увлажняющим и расслабляющим эффектом. Перга стимулирует выработку гиалуроновой кислоты, масла виноградной косточки и оливы смягчают и разглаживают кожу. Минеральные соли вытягивают токсины и шлаки. Скраб обладает ярким пихтовым ароматом и содержит вкрапления хвои.

Состав: минеральные соли лечебных источников, оливковое масло, масло виноградной косточки, масло пихты, кедровое масло, перга, жмых пихты, дигидрокверцетин. Объем 300 г.

2. Скраб солевой «Жаркая облепиха» *(регенерирующий эффект)*

Солевой скраб для тела с ягодами облепихи — это нежный пилинг круглыми гранулами соли, который бережно удаляет ороговевшие клетки кожи. Ягоды облепихи обладают антиоксидантными свойствами. Компоненты, входящие в состав скраба, стимулируют лимфоток, повышают упругость кожи, оказывают противовоспалительный и заживляющий эффект и предотвращают возникновение целлюлита. Тонкий аромат натуральной облепихи обеспечит заряд бодрости на весь день.

Состав: минеральные соли лечебных источников, оливковое масло, масло виноградной косточки, масло авокадо, кедровое масло, перга, ягоды облепихи, глицерин, экстракт облепихи, дигидрокверцетин. Объем 300 г.

3. Скраб сахарный «Дикая клюква» *(противовоспалительный эффект)*

Скраб для тела на основе сахара и скорлупы кедрового ореха мягко отшелушивает ороговевшие клетки кожи, улучшая доступ активных компонентов в глубинные слои кожи. Экстракт клюквы помогает насытить кожу кислородом и остановить воспалительные процессы в клетках. Комплекс натуральных масел обеспечивает дополнительное питание и увлажнение. Терпкий аромат клюквы согревает и возвращает энергию.

Состав: сахар, оливковое масло, масло виноградных косточек, масло ши, экстракт клюквы, кокамидопропил бетаин, глицерин, пантенол, шелуха кедрового ореха, парфюмерная композиция, краситель. Объем 250 г.

4. Скраб сахарный «Черная смородина» *(витаминизирующий эффект)*

Сахарный скраб для тела с экстрактом смородины бережно отшелушивает ороговевший слой, массирует и очищает кожу. Натуральная салициловая кислота, содержащаяся в экстракте ивы, усиливает эксфолиацию. Экстракт черной смородины насыщает кожу витаминами и усиливает антиоксидантную защиту. Свежий аромат черной смородины снимает усталость и напряжение.

Состав: сахар, оливковое масло, масло виноградных косточек, масло ши, кокамидопропил бетаин глицерин, пантенол, экстракт ивы, экстракт конского каштана, экстракт смородины, ароматическая композиция, краситель. Объем 250 г.

SPA IZBA

664007, Россия, г. Иркутск,
ул. Красноказачья, д.85 «А»
Телефон: +7 (902) 766-65-16
Эл. почта: gezebchik@mail.ru
Сайт: spa-cosmetics.ru

НОМИНАЦИЯ «ПРОМЫШЛЕННЫЕ ТОВАРЫ ДЛЯ НАСЕЛЕНИЯ»

ООО «МЕДТЕХСЕРВИС»

Общество с ограниченной ответственностью «Медтехсервис» - сегодня единственное в Российской Федерации предприятие полного цикла производства диабетических тест-полосок к глюкометрам. Продукция ООО «Медтехсервис» включена в Реестр российской промышленной продукции.

В рамках реализации указов президента РФ В. В. Путина и исполнения поручений по реализации государственной программы «Развитие фармацевтической и медицинской промышленности» на территории Иркутской области реализован проект в сфере импортозамещения медицинских изделий – завод полного цикла производства тест-полосок для определения уровня глюкозы в крови. Производимая продукция – глюкометры и тест-полоски для измерения уровня сахара в крови Gmate Life, отмечена знаком почета «За успехи в импортозамещении».

Инвестиционный проект реализован при поддержке Правительства Иркутской области (АО «Корпорация развития Иркутской области» является соучредителем ООО «Медтехсервис») с целью реализации государственной программы Российской Федерации «Развитие фармацевтической и медицинской промышленности» в Иркутской области по организации высокотехнологичного промышленного производства и импортозамещения продукции (медицинские изделия).

Диабетические тест-полоски и глюкометры Gmate Life отвечают российским и международным стандартам качества. Получены регистрационные удостоверения на тест-полоски и глюкометры Федеральной службы по надзору в сфере здравоохранения. Предприятие сертифицировано международным органом TÜV AUSTRIA на соответствие стандарту ISO 13485:2016. Обеспечение действующих международных стандартов контроля глюкозы достигнуто и подтверждается использованием на предприятии уникального для России биохимического анализатора YSI 2900. Данный прибор признан мировым эталоном точности измерений глюкозы в крови и имеет сертификат о поверке, выданный ФГУП «ВНИИМ им. Д.И. Менделеева».

Срок годности продукции составляет 2 года, диабетические тест-полоски соответствуют стандарту точности измерений ГОСТ Р ИСО 15197:2015. Продукция отмечена Российской диабетической ассоциацией, присвоен официальный знак качества «Рекомендовано Российской диабетической ассоциацией».

Продукция Gmate Life рекомендована к использованию МОО «Российская диа-

бетическая ассоциация», Министерством обороны РФ, Федеральной службой войск национальной гвардии. В 2021 году предприятие ООО «Медтехсервис» стало лауреатом федерального конкурса в номинации «Лучший социальный проект», а также включено в реестр «социальных предприятий».

Были получены регистрационные удостоверения для свободного оборота продукции на рынках Республики Узбекистан и Республика Беларусь. В настоящее время ведется работа по получению регистрационных удостоверений на территории Непала, Индии, Бангладеш.

Односменная мощность производства – 3,2 млн. упаковок тест-полосок по 50 шт. и 300 тыс. глюкометров в год, что эквивалентно 1/3 всего объема государственных закупок в России, без учета розничных продаж.

ООО «Медтехсервис» разработало и внедрило в производство уникальную технологию, в которой использованы новейшие разработки южнокорейских компаний в области электроники, применяются энзимы последнего поколения GDH FAD и полимерно-карбоновая паста для основы ферментного электрода. Используемое высокотехнологичное производство ставит продукцию компании в ряд лучших в мире по уровню точности и стабильности результатов измерений.

Диабетические тест-полоски и глюкометры Gmate Life ориентированы на инсулинозависимых больных, так как для этой категории диабетиков особенно важно получить точный результат измерений и отсутствие влияния веществ интерферентов на результат теста. Необходимый результат может быть достигнут только на современных системах, в которых применяются энзимы последнего поколения GDH FAD.

Диабетические тест-полоски Gmate Life, начиная с сентября 2019 года, активно замещают иностранную продукцию в государственных закупках в субъектах Российской Федерации для нужд диабетиков-льготополучателей.

В декабре 2022 года компания ООО «Медтехсервис» совершила свою первую отгрузку в Республику Беларусь.

В настоящий момент ведётся работа по участию в конкурсных мероприятиях в странах ЕАЭС, Азиатско-Тихоокеанского региона, Ближнего Востока, Новой Зеландии и др.

В настоящее время продукция ООО «Медтехсервис» представлена в льготном сегменте государственных закупок в 37 регионах Российской Федерации. С учетом текущей внешнеполитической ситуации, а также мер поддержки, предоставляемых государством, к концу 2023 года компания планирует увеличить этот показатель в два раза, заместив продукцию, произведенную на территории недружественных стран.

Джимейт *ЛАЙФ*

664020, Россия,
г. Иркутск, ул. Новаторов, строение 1/1.
Телефон: +7 (3952) 48-67-19,
моб. +7 (964) 800-177-7
Эл. почта: a.zhuravlev@gmate.ru

НОМИНАЦИЯ «ПРОМЫШЛЕННЫЕ ТОВАРЫ ДЛЯ НАСЕЛЕНИЯ»

ООО «ВЫСОКИЙ СТИЛЬ»

Общество с ограниченной ответственностью «Высокий Стиль» является многолетним лидером на рынке пластиковых окон. За плечами у компании более 20 лет активного развития бизнеса. За это время были освоены наиболее передовые технологии производства, выработана грамотная стратегия продаж.

Компания «Высокий Стиль» развивалась вместе со всей отраслью по производству пластиковых окон. За эти годы предприятие успешно внедрило свои разработки и адаптировало их к российским условиям, соч етание богатого опыта технологий производства окон ПВХ с возможностью снижения временных и экономических издержек в производственном процессе стали базой для традиций производства компании «Высокий стиль».

Производственные линии ООО «Высокий стиль» оснащены современным оборудованием Urban, Lisec и передовыми технологиями, а для монтажа используются только высококачественные материалы и профессиональный инструмент.

Помимо непрерывного внутреннего контроля качество производимой продукции и высокий уровень предоставляемых услуг подтверждают сертификаты качества и результаты испытаний.

Но самый ценный показатель для компании «Высокий стиль»- это множество положительных отзывов клиентов, которые знают, доверяют и рекомендуют продукцию производства компании «Высокий стиль» своим друзьям и знакомым. Вся продукция, выпускаемая ООО «Высокий стиль», сертифицирована.

Продукция компании «Высокий стиль»- это качество, проверенное временем!

665708, Россия, Иркутская область,
г. Братск, ул. Мира, д. 2
Телефон/факс: +7 (3953) 41-73-51

100 ЛУЧШИХ ТОВАРОВ РОССИИ

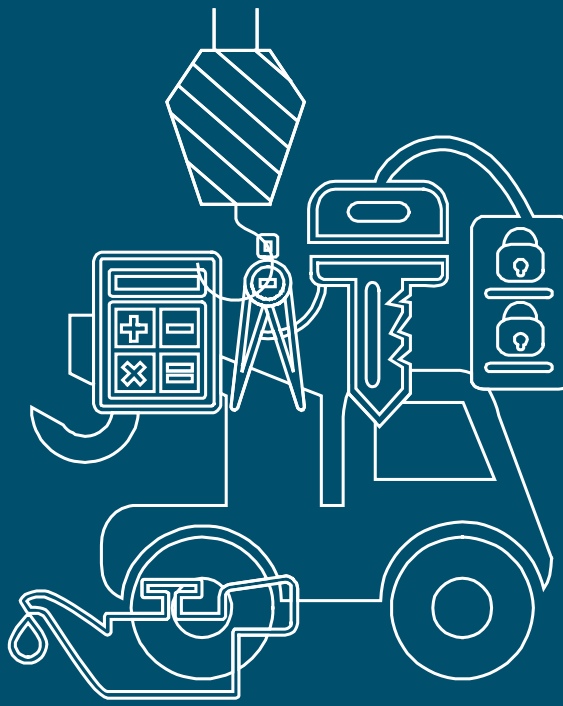

КАТАЛОГ 2023

ПРОДУКЦИЯ ПРОИЗВОДСТВЕННО-ТЕХНИЧЕСКОГО НАЗНАЧЕНИЯ

ДИПЛОМ I СТЕПЕНИ

НОМИНАЦИЯ «ПРОДУКЦИЯ ПРОИЗВОДСТВЕННО-ТЕХНИЧЕСКОГО НАЗНАЧЕНИЯ»

АО «АНГАРСКИЙ ЗАВОД КАТАЛИЗАТОРОВ И ОРГАНИЧЕСКОГО СИНТЕЗА»

АО «Ангарский завод катализаторов и органического синтеза» (АЗКиОС) - специализированное предприятие по производству катализаторов, адсорбентов, носителей для катализаторов, осушителей и цеолитов, а также продукции органического синтеза в виде присадок и добавок к моторному топливу.

АЗКиОС вот уже 70 лет поставляет продукцию на ведущие предприятия нефтеперерабатывающих, химических, азотных, газоперерабатывающих и других заводов России и зарубежья.

В этом году на конкурс предприятие представляет катализатор АКН-М, катализатор риформинга серии ПР и противоизносную присадку для дизельных топлив «Байкат».

1. Катализатор АКН-М предназначен для паровой конверсии природных, нефтезаводских газов и нафты при давлении до 4,0 МПа с целью получения технического водорода, синтез-газа для производства спиртов и аммиака. Катализатор АКН-М представляет собой оксид никеля с промоторами, нанесенный на корундовый носитель в форме колец, рифленых колец, цилиндров, цилиндров с семью отверстиями. Условия работы и качество сырья- типичные для установок производства водорода (УПВ).

2. Катализатор риформинга серии ПР предназначен для получения высокооктановых компонентов бензина и ароматических углеводородов в процессах каталитического риформинга бензиновых фракций. Катализатор обеспечивает требуемую жесткость процесса с ИОЧ 95-97 и высокий выход риформата – 87-89 % масс. Является аналогом зарубежных катализаторов риформинга фирм «UOP», «Axens», «Criterion».

3. Противоизносная присадка для дизельных топлив «Байкат» предназначена для улучшения смазочных свойств малосернистых и ультрамалосернистых дизельных топлив и является усовершенствованным аналогом зарубежных противоизносных присадок фирм «Lubrizol», «Clariant» и других, а также отечественной присадки «Каскад-5». С 2009 года присадка «Байкат» успешно применяется на нефтеперерабатывающих предприятиях АО «НК «Роснефть». Физико-химические характеристики присадки позволяют её использовать без предварительной подготовки. Присадка относится к малоопасным веществам и не требует специальных мер техники безопасности в сравнении с дизельным топливом.

665800, Россия, Иркутская область, г. Ангарск, Первый промышленный массив, квартал 54, строение 10
Телефон: (3955) 57-79-59, 57-79-32
Эл. почта: azkios@anhk.rosneft.ru
Сайт: kataliz.ru

АНГАРСКИЙ ЗАВОД КАТАЛИЗАТОРОВ И ОРГАНИЧЕСКОГО СИНТЕЗА

НОМИНАЦИЯ «ПРОДУКЦИЯ ПРОИЗВОДСТВЕННО-ТЕХНИЧЕСКОГО НАЗНАЧЕНИЯ»

АО «АНГАРСКИЙ ЗАВОД ПОЛИМЕРОВ»

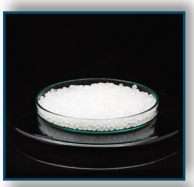

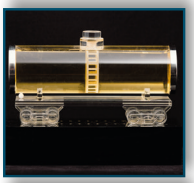

Акционерное общество «Ангарский завод полимеров» (АО «АЗП») - одно из крупнейших- одно из крупнейших нефтехимических предприятий России.

Завод производит:

- полимерные материалы (полиэтилен высокого давления, полистирол вспенивающийся),
- продукты нефтехимии (этилен, фракция пропиленовая, бутилен- бутадиеновая фракция, смола пиролизная тяжелая, смола пиролизная тяжелая со смолой КОМПАУНД, фракция жидких продуктов пиролиза С9),
- углеводороды и их производные (бензол, стирол, этилбензол).

Предприятие было основано в 1974 году, с 2007 года входит в состав ПАО «НК «Роснефть».

АО «АЗП» уделяет повышенное внимание вопросам качества выпускаемой продукции, профессионального здоровья и безопасности, а также экологии и энергетической эффективности производства.

Продукция АО «АЗП» служит сырьем для химической промышленности, изготовления органических продуктов, упаковки, изделий медицинского назначения, лакокрасочных материалов, теплоизоляции и других промышленных товаров.

Продукция АО «АЗП» востребована не только в России, но и за рубежом. Широкая география поставок обусловлена стабильно высоким качеством производимой продукции.

РОСНЕФТЬ

Адрес производства: 665835, Россия, Иркутская область, г. Ангарск, Первый промышленный массив, квартал 8, строение 5.
Почтовый адрес: 665835, Россия, Иркутская область, г. Ангарск, а/я 1993.
Телефон: +7 (3955) 57-30-00, 57-30-02
Эл. почта: secr@azp.rosneft.ru

НОМИНАЦИЯ «ПРОДУКЦИЯ ПРОИЗВОДСТВЕННО-ТЕХНИЧЕСКОГО НАЗНАЧЕНИЯ»

АО «АНГАРСКАЯ НЕФТЕХИМИЧЕСКАЯ КОМПАНИЯ»

Акционерное общество «Ангарская нефтехимическая компания» (дочернее общество ПАО «НК «Роснефть») – крупнейшее предприятие Восточной Сибири по переработке и выпуску нефтепродуктов и нефтехимии.

По объему переработки входит в десятку ведущих нефтеперерабатывающих предприятий страны. В периметре нефтяной компании «Роснефть» АО «АНХК» занимает второе место по объему переработки нефти и четвертое – по глубине переработки.

Ежегодно здесь перерабатывается порядка 9 млн. тонн нефти. В октябре 2022 года компания вышла на исторический рубеж: с момента пуска было переработано 800 млн. тонн.

Номенклатура выпускаемой продукции с учетом марок и сортности насчитывает более 280 наименований по трем направлениям – нефтепродукты, нефтехимия, смазочные масла. Кроме того, компания выпускает технические газы, кислород медицинский и технический в жидком и газообразном состоянии. Продукция поставляется в 42 субъекта России и ряд зарубежных стран. Объем поставок в Иркутскую область – более 1,5 млн. тонн в год.

Бесперебойную работу производства и своевременную отгрузку готовой продукции обеспечивает эффективная логистическая схема, включающая трубопроводный, железнодорожный и автомобильный транспорт, а также товарное производство с общим объемом парка 360 тысяч кубических метров.

Вся продукция соответствует требованиям нормативной и технической документации, действующих технических регламентов. Ее качество не раз подтверждалось наградами престижных конкурсов. Являясь постоянным участником Всероссийского конкурса Программы «100 лучших товаров России», предприятие ежегодно получает престижные награды за качество. С 2005 по 2022 годы 146 наименований продукции были отмечены золотыми и серебряными логотипами конкурса.

За стабильно выпускаемую качественную и безопасную продукцию предприятие стало обладателем специального приза «Лидер качества». За достижение наивысших рейтинговых оценок продукция АНХК получала престижные награды конкурса: «За успехи в импортозамещении», «Гордость Отечества», «Инновация», неоднократно отмечалась дипломами «Золотая сотня», «Новинка». В 2020

году компания стала дипломантом конкурса на соискание Премий Правительства РФ в области качества.

В 2022 году в честь 25-летия Всероссийского конкурса Программы «100 лучших товаров России» АНХК получила персональную награду - специальный приз «Самому активному участнику», учрежденный за масштабный вклад и активное участие в развитии конкурса.

В компании действует многоступенчатая система контроля качества выпускаемой продукции. Каждый этап производства контролируют специалисты собственного испытательного центра — крупнейшего в Иркутской области.

В 2022 году АНХК вошла в число победителей XVIII Всероссийского конкурса «Лидер природоохранной деятельности в России». Также предприятие отмечено в номинации «Лучшая экологическая политика в области нефтеперерабатывающей промышленности».

С 2007 года в компании внедрена и функционирует интегрированная система менеджмента качества, экологии, профессионального здоровья и безопасности (ИСМ). В 2022 году проведен очередной ре-сертификационный аудит, подтвердивший соответствие ИСМ АНХК требованиям международных (ISO 9001, ISO 29001, ISO 45001, ISO 14001) и национального стандарта ГОСТ Р ИСО 9001-2015. Система энергоменеджмента в соответствии с требованиями международного стандарта ISO 50001 внедрена в 2016 году.

ПРОДУКЦИЯ, ПРЕДСТАВЛЕННАЯ НА КОНКУРС

- Битум нефтяной дорожный вязкий марки БНД 100/130

предназначен для использования в качестве вяжущего материала при строительстве и ремонте дорожных и аэродромных покрытий и оснований, а также основы для производства модифицированных битумов и битумных эмульсий.

- Топливо судовое остаточное марки RMLS 100 – современное топливо с улучшенными экологическими показателями. Предназначено для бункеровки судов и применяется для работы энергетических установок судоходного транспорта.

- Ацетилен растворенный технический марки Б, второй сорт предназначен для использования в качестве горючего газа при газопламенной обработке металлов, в том числе для производства сварки и резки металлоконструкций.

- Кислород газообразный технический компримированный, второй сорт предназначен для газопламенной обработки металлов и других технических целей.

- Автомобильный бензин экологического класса К5 марки АИ-95-К5 предназначен для использования в качестве моторного топлива на транспортных средствах с бензиновыми двигателями (карбюраторными, автомобильными, мотоциклетными и иного назначения).

РОСНЕФТЬ
АНГАРСКАЯ НЕФТЕХИМИЧЕСКАЯ КОМПАНИЯ

665830, Россия, Иркутская область, г. Ангарск,
Телефон:+7 (3955) 574700
Эл. почта: delo@anhk.rosneft.ru
Сайт: anhk.ru

НОМИНАЦИЯ «ПРОДУКЦИЯ ПРОИЗВОДСТВЕННО-ТЕХНИЧЕСКОГО НАЗНАЧЕНИЯ»

АО «АНГАРСКИЙ ЭЛЕКТРОЛИЗНЫЙ ХИМИЧЕСКИЙ КОМБИНАТ»

Открытое акционерное общество «Ангарский электролизный химический комбинат» (ОАО «АЭХК») является предприятием атомной промышленности России с многолетнимопытом работы в области производства и обогащения урана, применяемого для изготовления топлива для ядерных электростанций.

Основным направление м деятельности комбината являются:

- Обогащение урана;
- Производство гексафторида урана;
- Химическое производство;
- Приборное производство;

ОАО «АЭХК» на протяжении ряда лет работает на мировом рынке химических продуктов, успешно сотрудничая со странами Европы и Азии.

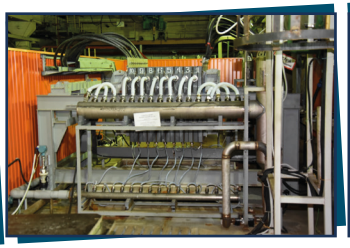

665814, Россия, Иркутская область,
г. Ангарск, квартал 2 (Южный массив),
строение 10
Телефон:+7 (3955) 54-00-40
Факс: 8 (3955) 54-00-00
Эл.почта: aecc@rosatom.ru
Сайт: aecc.ru

АЭХК
РОСАТОМ

АНГАРСКЦЕМЕНТ

НОМИНАЦИЯ «ПРОДУКЦИЯ ПРОИЗВОДСТВЕННО-ТЕХНИЧЕСКОГО НАЗНАЧЕНИЯ»

АО «АНГАРСКИЙ ЦЕМЕНТНО-ГОРНЫЙ КОМБИНАТ»

Акционерное общество «Ангарский цементно-горный комбинат» (АО «АЦГК») — одно из ведущих предприятий цементной отрасли Восточной Сибири, основанное в 1957 году. Работает в составе холдинга «Сибирский цемент». Производственная мощность комбината – 1,3 млн тонн цемента в год.

Портландцемент имеет огромное общестроительное значение. Используется для изготовления бетонных и железобетонных конструкций в наземных, подземных и подводных сооружениях, в том числе и в таких, которые подвергаются попеременному воздействию воды и мороза. Применяется для монолитных бетонных и железобетонных конструкций, для производства сборных железобетонных изделий, для изготовления строительных растворов.

В этом году на конкурс представлен портландцемент типа ЦЕМ II, подтипа А с глиежем (Г) от 6% до 20%, класса прочности 32,5, быстротвердеющий (Портландцемент с глиежем ЦЕМ II/А-Г 32,5 Б ГОСТ 31108-2020).

Сибирский Цемент

665809, Россия, Иркутская область,
г. Ангарск, квартал 4
(Первый промышленный массив), строение 1
Телефон : +7(3955) 608-601
Факс: +7(3955) 608-644

НОМИНАЦИЯ «ПРОДУКЦИЯ ПРОИЗВОДСТВЕННО-ТЕХНИЧЕСКОГО НАЗНАЧЕНИЯ»

ООО «АДС-ЛАБ»

Общество с ограниченной ответственностью «АДС-Лаб» работает рынке с 2008 года. За годы работы оснащено более 240 лабораторий, нам доверяют АО «АНХК», ОАО «РЖД», Иркутское УГМС, ООО «Фармасинтез», Дорожая служба Иркутской области, «Иркутскавтодор», комбинат «Иркут», ИрНИТУ.

За эти годы открыто 8 направлений оснащения лабораторий:

- поставка лабораторного оборудования;
- посуды;
- реактивов;
- пуско-наладка оборудования;
- сервисное обслуживание и ремонт;
- производство оборудования на заказ;
- организация госповерки приборов;
- производство лабораторной мебели.

ООО «АДС-Лаб» имеет прямые контракты со всеми производителями лабораторного оборудования, что позволяет предложить потребителям отличную цену.

Ассортимент продукции включает более 10 000 наименований и поставляется в 59 городов России и ближнего зарубежья.

Команда «АДС-Лаб»- это 11 грамотных менеджеров – профессионалов в своем деле, которая выиграла более полусотни электронных аукционов.

Главное преимущество «АДС-Лаб» в том, что компания является единым поставщиком лабораторных решений и позволяет своим клиентам сэкономить время и деньги на подбор, заказ и доставку лучшего оборудования, предлагая качественные и недорогие решения.

ООО «АДС-Лаб» представляет на конкурс следующие виды продукции:

1. Фильтры АФА ВП-10-1, АФА ВП-20 – предназначены для улавливания и определения весовой концентрации аэрозолей в газовой среде при температуре-200...60 оС. Площадь рабочей поверхности фильтра АФА ВП-10-1- 10 см3 и АФА ВП-20- 20 кв. см. Используются для весового метода анализа.

2. Фильтры АФА-ХП-10-1, АФА ХП-20 - предназначены для улавливания и определения весовой концентрации аэрозолей в газовой среде при температуре-200...60 оС. Площадь рабочей поверхности фильтра АФА-ХП-10-1- 10 см3 и АФА ХП-20- 20 кв. см. Используются для весового метода анализа.

3. Фильтры АФА ХА-20 - предназначены для улавливания твердых и жидких аэродисперсных примесей и последующего проведения химического (микрохимического или радиохимического) анализа этих примесей. Материал фильтра: ацетилцеллюлоза. Площадь рабочей поверхности 20 кв. см.

4. Фильтры ФПП-15 - предназначены для исследования и контроля аэродисперсных примесей (аэрозолей), содержащихся в воздухе или других газах, при разовом периодическом отборе проб. Используются для весового метода анализа. Основные технические характеристики и функциональные возможности составляющих комплекта:

Фильтры изготовлены из ткани Петрянова удовлетворяющей ТУ-2568-411-05795731-20082.

Размер фильтров ФПП-15мм: Диаметр рабочей поверхности не более 69,4 мм. Общий диаметр-не более 77 мм.

Материал, фильтрующий ФПП, может применяться при температуре до плюс 70 °С и относительной влажности воздуха до 98 %.

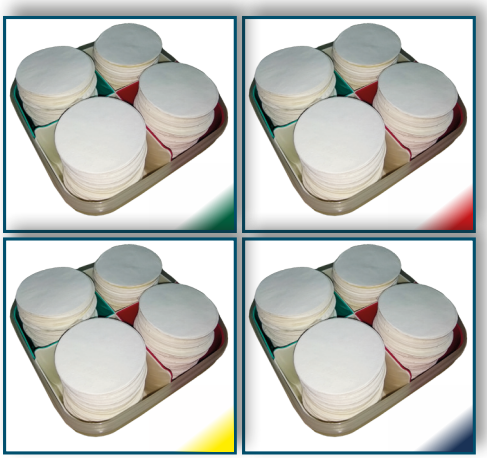

664017, Россия, г. Иркутск, мкрн. Радужный, 121, оф. 20.
Почтовый адрес: 664017, г. Иркутск, а/я 208.
Телефон: +7 (3952) 737-890, 729-890, 753-890
Эл. почта: info@albk.ru
Skype: YkoffSan, marc-nikita
ICQ: 555555074
Сайт: albk.ru

НОМИНАЦИЯ «ПРОДУКЦИЯ ПРОИЗВОДСТВЕННО-ТЕХНИЧЕСКОГО НАЗНАЧЕНИЯ»

ООО «АКТЕХ ЭНЕРГИЯ ТРЕЙД»

Общество с ограниченной ответственностью «Актех Энергия Трейд» - это одна из крупнейших компаний России по производству аккумуляторных батарей, которая занимается «жизнью» ваших автомобилей на протяжении более 20 лет.

Первоначально ассортимент выпускаемой продукции состоял только из линейки наименований аккумуляторных батарей, изготавливаемых для российских автомобилей. Сегодня здесь производится вся линейка батарей, выпускаемых в настоящее время для любой марки автомобиля. И сейчас эти батареи поставляются и продаются на территории всей России и в странах ближнего зарубежья. Став одной из самых динамично развивающихся компаний в аккумуляторной отрасли страны, ООО «Актех Энергия Трейд» неоднократно становилась лауреатом различных выставок и конкурсов.

Аккумуляторы всех торговых марок разработаны с применением современных технологий, достойные представители (сегмент стандарта) остаются лучшими, т.к. являются итогом многолетней модернизации точки «золотого сечения» известной аккумуляторной батареи торговой марки «Актех».

ООО «Актех Энергия Трейд» планомерно производит повышение электрических и эксплуатационных характеристик аккумуляторных батарей всех торговых марок.

Батареи изготавливаются для всех типов легковых автомобилей и тяжелой техники, а также для автомобилей, произведенных в странах Азии, и батарей линейки «FORD».

Сегодня компания представляет огромный выбор аккумуляторных батарей для специализированных магазинов. На предприятии выпускаются марки от «Эконом» класса до «Премиум», которые полностью соответствуют требованиям международных стандартов по всем требуемым характеристикам. На конкурс в этом году ООО «Актех Энергия Трейд» представила четыре вида батарей:

1. Батареи аккумуляторные свинцовые стартерные «ОРИОН», «HI-BREED», «АКТЕХ ECO», «АКТЕХ OPTIMA».
2. Батареи аккумуляторные свинцовые стартерные «ЗВЕРЬ», «ЗВЕРЬ EFB», «АКТЕХ EXTRA PREMIUM».
3. Батареи аккумуляторные свинцовые стартерные «АКТЕХ CLASSIC», «АКТЕХ STANDART», «SOLO PREMIUM», «DUO POWER».
4. Батареи аккумуляторные свинцовые стартерные «SPARK», «SMART ELEMENT», «ACTIVE FROST», «ПУЛЬС NEO».

665420, Россия, Иркутская область, г. Свирск, Промучасток, 7/5
Телефон: +7 (3952) 550-430
Эл. почта: info@aktex.ru
Сайт: aktex.ru

АкТех ЭНЕРГИЯ ТРЕЙД

НОМИНАЦИЯ «ПРОДУКЦИЯ ПРОИЗВОДСТВЕННО-ТЕХНИЧЕСКОГО НАЗНАЧЕНИЯ»

ООО «АНГАРСКИЙ АЗОТНО-ТУКОВЫЙ ЗАВОД»

Общество с ограниченной ответственностью «Ангарский Азотно-туковый завод» (ООО «ААТЗ») является стабильно работающим и развивающимся промышленным предприятием области. Проводятся мероприятия по модернизации оборудования производств завода, исключающие повышение негативного воздействия на окружающую среду.

В 2023 году планируется запуск в эксплуатацию новой установки для получения аммиака водного. Перспективные планы развития ООО «ААТЗ» - дальнейшее увеличение объемов производства на модернизированных мощностях.

На конкурс ООО «ААТЗ» представляет продукцию производственно- технического назначения – аммиак водный технический, который применяется в различных отраслях промышленности, а также в сельском хозяйстве в качестве азотного удобрения. Потребителями продукта являются пять предприятий Иркутской области.

АНГАРСКИЙ АЗОТНО-ТУКОВЫЙ ЗАВОД

665813, Россия, Иркутская область, г. Ангарск, а/я 4930
Тел.: 8 (3955) 57-56-88, 57-39-99, 52-75-85
Эл. почта: aatz@aatz.ru
Сайт:aatz.ru

НОМИНАЦИЯ «ПРОДУКЦИЯ ПРОИЗВОДСТВЕННО-ТЕХНИЧЕСКОГО НАЗНАЧЕНИЯ»

АО «ВОСТОЧНО-СИБИРСКИЙ МАШИНОСТРОИТЕЛЬНЫЙ ЗАВОД»

Акционерное общество «Восточно-Сибирский Машиностроительный Завод» (АО «ВОСТСИБМАШ») — один из крупнейших в Иркутской области по изготовлению емкостного и теплообменного оборудования. АО «ВОСТСИБМАШ» входит в кластер ПАО НК «Роснефть» и имеет большую производственную базу. В её составе: котельно-сварочное, механосборочное, литейное, кузнечно-термическое производства и линия производства бочкотары. Более 70-ти лет завод изготавливает и поставляет колонные аппараты, теплообменники, резервуары, различные металлоконструкции, изделия из литья лидирующим предприятиям нефтеперерабатывающей, золотодобывающей и горно-обогатительной отраслей. Мы осуществляем доставку авто, железно-дорожным транспортом в любой регион Российской Федерации и страны ближнего зарубежья.

На предприятии активно происходит обновление станочного парка, улучшение рабочей территориальной зоны. В 2021 году АО «ВОСТСИБМАШ» занял лидирующие позиции по освоению программы «Производительность труда» и достиг наибольших результатов по итогам.

Главные ценности для предприятия - доверие постоянных партнёров и открытость к новому сотрудничеству.

665800, Россия, Иркутская область, г. Ангарск, квартал 45 (Первый промышленный массив тер.) строение 15.
Приёмная: +7(3955)57-53-17,
отдел маркетинга: +7(3955)57-53-08,
отдел продаж: +7(3955)57-37-33.
Эл. почта: vsmz@rn-npo.ru

ВОСТСИБМАШ

НОМИНАЦИЯ «ПРОДУКЦИЯ ПРОИЗВОДСТВЕННО-ТЕХНИЧЕСКОГО НАЗНАЧЕНИЯ»

ООО «ИРКУТСКИЙ КЕРАМИЧЕСКИЙ ЗАВОД»

Общество с ограниченной ответственностью «Иркутский керамический завод» (ООО «ИКЗ») — крупный российский производитель кирпича.

Предприятие обеспечивает до 70% общего объема кирпича на рынке Иркутска и Иркутской области. Проектная мощность – 75 млн. штук в год.

Завод поставляет продукцию на рынок Иркутской области и Дальнего Востока: Хабаровск, Владивосток, Благовещенск.

В этом году ООО «ИКЗ» представил на конкурс два вида продукции.

1. Кирпич керамический лицевой пустотелый желтый рустик «Камешки» изготавливается из смеси двух глин. Желтый рустированный кирпич — идеальный вариант для облицовки дома. Этот отделочный материал преобразит внешний вид любой постройки.

2. Кирпич керамический лицевой пустотелый красный рустик «4.5.0». Красный рустированный кирпич — идеальный вариант для облицовки дома. Подходит для облицовки цокольных этажей и для отделки отдельных элементов зданий.

664013, Россия, г. Иркутск, переулок 1-ый Советский, 1.
Почтовый адрес: 664013, Россия, г. Иркутск, а/я76
Сайт: irkz.ru
Телефон: +7 (3952) 404-404; эл. почта: info@irkz.ru
Приёмная: +7 (3952) 79-98-72;
эл. почта: priemnaya6@irkz.ru, keramic@list.ru,
Отдел сбыта +7 (3952) 79-98-70;
эл. почта: sbyt@irkz.ru, sbyt.ikz@mail.ru
Отдел доставки +7 (3952) 47-93-21, 79-98-71;
эл. почта: g.perfileva@irkz.ru, dostavka_ikz@list.ru

ИРКУТСКИЙ КЕРАМИЧЕСКИЙ ЗАВОД

НОМИНАЦИЯ «УСЛУГИ ДЛЯ НАСЕЛЕНИЯ»

ГБУЗ «ИРКУТСКАЯ ОБЛАСТНАЯ СТАНЦИЯ ПЕРЕЛИВАНИЯ КРОВИ»

Государственное бюджетное учреждение здравоохранения «Иркутская областная станция переливания крови» (ГБУЗ ИОСПК) - учреждение Службы крови Иркутской области.

ГБУЗ ИОСПК- многократный победитель и призер Всероссийских конкурсов профессионального мастерства в рамках Форума Службы крови, а также Всероссийской премии «СоУчастие»- ежегодно, в течение 10 лет, начиная с 2013 года по 2023 год.

- ГБУЗ ИОСПК- это высочайший уровень технологий производства компонентов крови на современном медицинском оборудовании;
- в помещениях ГБУЗ ИОСПК созданы прекрасные условия для доноров;
- ГБУЗ ИОСПК выпускает современные высококачественные компоненты крови, которые спасают жизнь: эритроциты, плазму и тромбоциты.

Самое главное достояние областной Службы крови – это доноры: молодые, веселые, здоровые. Их отличает ответственность и готовн ость всегда прийти на помощь людям.

Для доноров здесь разработана наградная система.

Каждый пятый 18-летний юноша и каждая десятая 18-летняя девушка города Иркутска- доноры крови ГБУЗ ИОСПК. Для поощрения 18- летних доноров с сентя-

бря 2014 года действует система награждения нагрудным знаком отличия «Донорское совершеннолетие».

Активно сдает кровь молодежь. Для поощрения доноров в возрасте до 35 лет с октября 2016 года действует система награждения нагрудными знаками отличия «Молодой кадровый донор» I, II, III степеней.

ГБУЗ ИОСПК сотрудничает более чем с 250 организациями Иркутской области по различным вопросам развития донорского движения. Многие крупные организации являются корпоративными партнерами Службы крови Иркутской области - проводят совместные мероприятия: выездные и стационарные донорские акции, спортивные и развлекательные мероприятия. Представители бизнеса активно участвуют в программе лояльности, поддерживая донорское движение предоставлением различных привилегий и льгот донорам крови.

СЛУЖБА КРОВИ
государственная программа развития добровольного донорства

664046, Россия, г. Иркутск, ул. Байкальская, 122.
Телефон/факс: +7 (3952) 22-45-80 (приёмная), 22-50-84
Эл. почта: iospk@mail.ru

НОМИНАЦИЯ «ПРОДУКЦИЯ ПРОИЗВОДСТВЕННО-ТЕХНИЧЕСКОГО НАЗНАЧЕНИЯ»

ООО «НПО «БАЙКАЛЬСКИЕ ЭНЕРГОСБЕРЕГАЮЩИЕ ТЕХНОЛОГИИ»

Научно-производственное объединение «Байкальские энергосберегающие технологии» (НПО «БЭСТ») основано в 2011 году. Специализируется на производстве светодиодных светильников разных направлений, а также производством опор и кронштейнов. За 12 лет работы в портфеле компании более 5000 реализованных проектов регионального и федерального значения.

Профессиональный подход к каждому заказу, выполнение работ высокого профиля, накопленный опыт, использование качественных и современных технологий. Продукция компании сертифицирована и проходит строгий контроль качества.

Благодаря большому техническому парку ООО НПО «БЭСТ» предоставляет полный цикл производства – светодиодные светильники с декоративными опорами и кронштейнами. Эффективная, долговечная, и экономичная продукция.

Конкурентные преимущества компании: собственное производство, современное оборудование, светотехнические расчеты с 3D-визуализацией, индивидуальное изготовление по техническому заданию заказчика, гарантийное обязательство от 3 до 5 лет.

На конкурс представлена продукция торговой марки BEST.

TML RAY — ландшафтный светодиодный светильник торшерного типа. Применяется для освещения парков, скверов, придомовых территорий. Минималистичный современный дизайн светильника прекрасно дополнит любой ландшафт, обеспечивая равномерное освещение.

OFFICE CLASS — мягкий, комфортный и, в первую очередь, безопасный свет для глаз учеников и преподавателей без мерцания. Отсутствие шума во время работы позволяет создавать приятную рабочую атмосферу.

SMALL OPTIC — практичные, универсальные светодиодные светильники, применяемые для освещения открытых пространств таких, как автомагистрали и дороги, улицы, площади, парковки и другие объекты, где требуется повышенная защита от внешних воздействий влаги и пыли. Предназначены в качестве альтернативы светильников с лампами ДНаТ и ДРЛ

TDL MART — линейный светодиодный светильник предназначен для освещения торговых площадей, административно-офисных помещений

и т.д. Возможно соединение в одну линию или под разными углами, а также исполнение в виде различных геометрических фигур – ромб, соты, квадрат.

STREET FR — флагман светодиодных светильников торговой марки BEST, предназначенный для уличного, промышленного освещения, освещения федеральных трасс и автомагистралей. Инновационный дизайн корпуса увеличивает защиту от воздействия влаги и пыли, тем самым обеспечивает длительный срок службы светильника.

В процессе изготовления светильников не используются вредные химические вещества и соединения, поэтому их использование абсолютно безопасно для человека и окружающей среды.

665821, Россия, Иркутская область,
г. Ангарск, 290 квартал, строение 18, офис 1.
Почтовый адрес: 665821, Россия, Иркутская область
Телефон: 8-800-550-01-09, +7 (3955) 512-595,
моб.: +7 (914)001-66-15
Эл. почта: mail@best-light.net
Сайт:www.best-light.net

НОМИНАЦИЯ «ПРОДУКЦИЯ ПРОИЗВОДСТВЕННО-ТЕХНИЧЕСКОГО НАЗНАЧЕНИЯ»

ООО «ПЕРВЫЙ НАЦИОНАЛЬНЫЙ НАУЧНО-ОБРАЗОВАТЕЛЬНЫЙ ЦЕНТР»

Коллектив **«Первого Национального Научно-Образовательного Центра»** при участии специалистов Ассоциации НООИ создаёт уникальные программные и интеллектуальные продукты, разработанные с целью развития институтов испытательных лабораторий (центров), органов инспекции и в целом сферы оценки соответствия в Российской Федерации и за рубежом.

Одним из таких программных продуктов является МОДУЛЬ 2 «ВНУТРИЛАБОРАТОРНЫЙ КОНТРОЛЬ» (сокращенно МОДУЛЬ 2 ВЛК), созданный для использования испытательными лабораториями (центрами) при проведении внутрилабораторного контроля (сокращенно ВЛК).

Основной функционал:

РОССИЙСКАЯ ФЕДЕРАЦИЯ

СВИДЕТЕЛЬСТВО
о государственной регистрации программы для ЭВМ

№ 2022665479

МОДУЛЬ 2 «ВНУТРИЛАБОРАТОРНЫЙ КОНТРОЛЬ»

Правообладатель: *Катеркин Андрей Александрович (RU), Катеркина Анна Александровна (RU)*

Авторы: *Катеркин Андрей Александрович (RU), Катеркина Анна Александровна (RU)*

Заявка № 2022664787
Дата поступления 08 августа 2022 г.
Дата государственной регистрации
в Реестре программ для ЭВМ 17 августа 2022 г.

Руководитель Федеральной службы
по интеллектуальной собственности

Ю.С. Зубов

1. Планирование внутрилабораторного контроля (составление плана и графиков для различных видов контролей внутри лаборатории).

2. Реализация оперативного контроля на основе показателей справочника методик анализа.

3. Контроль стабильности результатов анализа с использованием контрольных карт Шухарта в абсолютных и относительных величинах.

4. Подписание электронной цифровой подписью (ЭЦП) сформированных в программе записей и отчетов (при принятии лабораторией решения о применении ЭЦП). Доступен второй вариант формирования записей и отчетов – путем выведения на бумажный носитель.

5. В модуле реализован поиск объектов по различным критериям в базе данных, что позволяет вывесить отчет в любом формате (период, методика, показатель).

6. Реализована фильтрация и сортировка реестровых данных для упрощения вывода записей и отчетов по интересующим лабораторию методикам, показателям;

7. Модуль предусматривает возможность экспорта, в том числе отфильтрованных данных, в распространенные форматы данных.

8. Размещение электронных копий документов, а также других файлов в форматах, определенных программой, в реестрах программы для последующего формирования электронного архива (если это необходимо), а также функционирования программы как единой базы данных.

Ознакомиться подробнее с программным продуктом можно по ссылке:
https://nooirf.ru/модуль-2-внутрилабораторный-контроль

664039, Россия, г. Иркутск, ул. Клары Цеткин, 32.
Телефон: +7 (3952) 93-44-93
Эл. почта:info@nooirf.ru
Сайт: nooirf.ru

НОМИНАЦИЯ «ПРОДУКЦИЯ ПРОИЗВОДСТВЕННО-ТЕХНИЧЕСКОГО НАЗНАЧЕНИЯ»

ООО «РЕГИОН-38»

ООО «Регион-38» из города Черемхово на конкурс представил один из выпускаемых видов продукции- доломитовый щебень.

Щебень – это рассыпной материал, получаемый из природной каменной породы, а также из отходов металлургической промышленности или добываемый как гравий. Имеется несколько видов, один из них – доломитовый щебень. В основе лежит минерал доломит, который относится к классу карбонатов (горная порода содержит более 95 % этого природного вещества). Величина фракции щебня составляет 3–300 мм.

Щебень доломитовый относится к разряду основных строительных материалов. Ни одна стройка, маленькая или масштабная, относящаяся к любой строительной отрасли, не обходится без использования щебня. Производство многих строительных конструкций в заводском исполнении также требует его присутствия. Щебенку сортируют по размерам зерен после просеивания через сита с различными размерами ячеек. Доломитовая горная порода по своим прочностным характеристикам находится между известняками и гранитами. Поэтому и щебень из доломита прочнее известнякового, область его использования несколько шире.

Если заполнители из известняка рекомендованы в основном для дорожного строительства, то доломитовые материалы применяются в производстве железобетонных изделий, а также в декоративных целях. Щебень известняковый чаще всего белого, серого, желтого или бурого цвета с белесым налетом. Масса одного куба равна 2650 кг, показатель твёрдости находится в диапазоне 3,5–4 единицы, степень морозостойкости F50.

Содержание пылевых образований не превышает 1,5-3 %, глинистых и грунтовых включений – не больше 0,25 %.Выпускается щебень по ГОСТ 8267-93 в виде фракций 5-20 мм, 20-40 мм, 40-80 мм. Насыпная плотность 1,3-1,4 т/м3, ниже, чем у гранитного аналога. При подсыпке дорог значительно выгоднее применять щебенку из доломита, т.к. его цена доступнее.

Наиболее практичным является применение его при изготовлении асфальтобетона. Если уложенное полотно будет именно из этого асфальта, оно получится более светлым и будет лучше просматриваться в темное время суток.

665413, Иркутская область,
г. Черемхово, ул. Маяковского, 124.
Телефон: +7(3952) 677-051, факс: +7 (39546) 6-20-60,
моб.: +7 (952)623-64-62
Эл. почта:info@region38.com
Сайт: region38.com

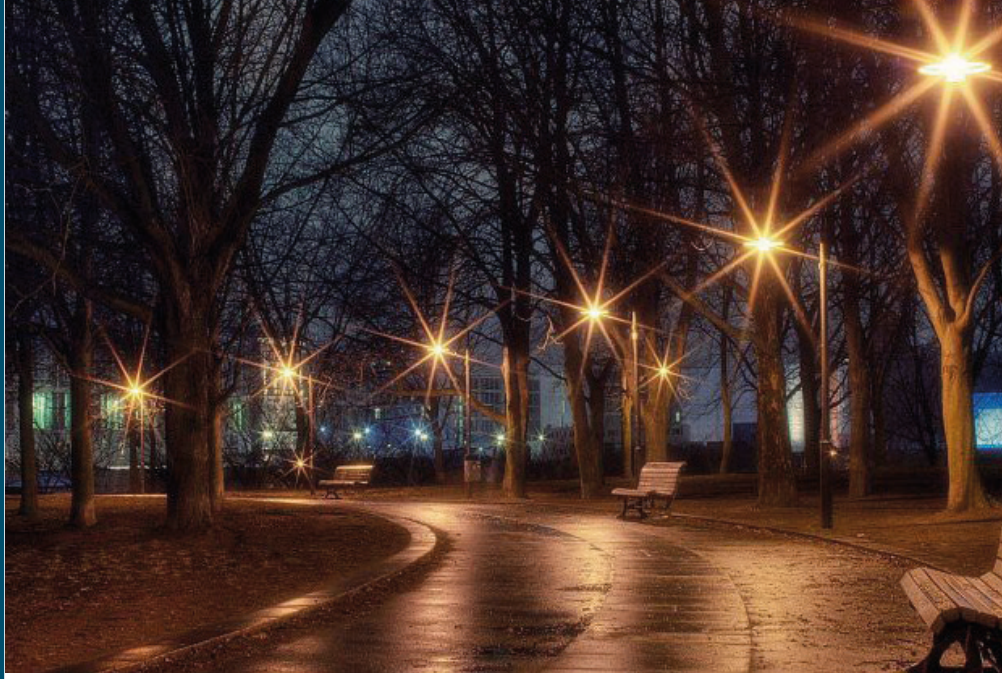

НОМИНАЦИЯ «ПРОДУКЦИЯ ПРОИЗВОДСТВЕННО-ТЕХНИЧЕСКОГО НАЗНАЧЕНИЯ»

ООО «ОПТОСЕРВИС»

Завод светодиодного освещения «Оптолюкс» — российский производитель высококачественных светодиодных светильников. Продукция компании производится преимущественно из отечественных комплектующих и включена в «Реестр промышленной продукции» Минпромторга России.

Ассортимент включает в себя почти весь спектр приборов для профессионального освещения. Среди продукции компании – светильники для дорожного, промышленного, внутреннего и архитектурного освещения, светильники для выращивания растений, освещения бассейнов и водной техники, мощные прожекторы для спортивных объектов и аэропортов.

Особое место занимают светильники для освещения улиц и дорог. Запатентованный сверхлегкий корпус уличных светильников в совокупности с использованием уникальной технологии ALOX способствуют быстрому охлаждению светодиодов, что значительно продлевает срок службы светильника. Светильники оснащены защитой от скачков напряжения до 6000 В и перепадов напряжения от 90-305 В. Использование светодиодов последнего поколения обеспечивают оптимальный уровень освещения и повышают комфорт и безопасность городских дорог.

На конкурс ООО «Оптосервис» представил два вида светильников:

1. **Светодиодный светильник для освещения улиц и дорог «Сапфир I - Street»**

Светодиодные светильники OPTOLUX производятся только из отечественных

комплектующих и включены в реестр промышленной продукции Минпромторга России.

Сапфир I- Street представляет собой решение для обеспечения оптимального уровня освещения на дорогах и обеспечивает лучшую эффективность- до 210 Лм/Вт.

Запатентованный сверхлегкий корпус в совокупности с использованием уникальной технологии ALOX способствуют быстрому охлаждению светодиодов, что значительно продлевает срок службы светильника.

2.Парковый светодиодный светильник «Сапфир Z - Park»

Светильники OPTOLUX производятся только из отечественных комплектующих и включены в реестр промышленной продукции Минпромторга России.

Сапфир Z- Park разработан для освещения парков, площадей, центральных и исторических частей города.

Уникальная форма светильника гармонично вписывается в интерьер улицы, а также подчеркивает высокий уровень патриотизма в оформлении объектов городской среды.

Сапфир Z- Park подходит для размещения вблизи фонтанов и водоемов благодаря высокому классу защиты корпуса.

666034, Россия, Иркутская область,
г. Шелехов, Култукский тракт, 18/1
Телефон: +7 (3952) 503-642, моб. +7 (904) 147-45-75
Сайт: optoservis.ru

НОМИНАЦИЯ «ПРОДУКЦИЯ ПРОИЗВОДСТВЕННО-ТЕХНИЧЕСКОГО НАЗНАЧЕНИЯ»

ООО «СИБИРСКИЙ РЕГИОН»

В Иркутский области насчитывается 129,6 тыс. га кислых почв с низким естественным плодородием, что тормозит эффективность применения минеральных удобрений, а также возделывание высокоурожайных сортов сельскохозяйственных культур. Известкование – одно из основных мероприятий для уменьшения количества земель с низким содержанием pH почвы и увеличения урожайности сельскохозяйственных культур. При этом улучшаются физические, физико-химические и биологические свойства почвы, условия питания растений, эффективность использования органических и минеральных удобрений. Известкование способствует связыванию тяжелых металлов и радионуклидов, то есть получению экологически чистой продукции. Одним из лучших раскислителей почвы является доломитовая мука, в составе которой, кроме кальция, присутствует магний.

Доломитовая мука находит свое применение и в лесном хозяйстве. В лесных питомниках увеличивается выход стандартного посадочного материала, на лесосеменных плантациях выход семян, в лесах текущий прирост древесины и другое.

ООО «Сибирский регион» Черемховского района располагает большими запасами ценнейшего материала - доломитовой мукой, которая используется как известковый материал и изготавливается по ГОСТу 14050. Это порошок тонкого помола светло- серого цвета с содержанием суммы кальция и магния не менее 85%, что является высоким показателем.

Доломитовая мука

Кроме того, компания производит доломитовую муку по ТУ 5743-001-64849388-2010 для подкормки сельскохозяйственных жи-

вотных, птицы и производства комбикормов.

Черемховское месторождение доломитов расположено в Черемховском районе Иркутской области в 10-12 км южнее г. Черемхово, на левом крутом склоне пади «Цыган». Эксплуатация Черемховского месторождения доломитов началась с 1987 году и продолжается до настоящего времени в соответствии с «Проектом прирезки запасов Черемховского месторождения доломитов (падь «Цыган»)», выполненным в 1986 году.

Месторождение находится в весьма благоприятных транспортных условиях: в 10-12 км от Восточно-Сибирской железной дороги, в 2-3 км от железнодорожной ветки Черемхово – разрез «Черемховский». Южная часть месторождения примыкает к автотрассе Иркутск – Красноярск. Ближайшими железнодорожными станциями являются: Черемхово – 10 км; Гришево – 11 км; Касьяновка – 15 км. От потребителя – Черемховского комбината стройматериалов, месторождение удалено на 10 км и связано с ним улучшенной грунтовой дорогой.

От областного центра г. Черемхово удален на 130 км к северо-западу и связан с ним Восточно-Сибирской железнодорожной магистралью, автомобильной дорогой и речным судоходством по р. Ангара.

Черемховское месторождение доломитов

Обработка пашни доломитовой мукой

665431, Россия, Иркутская область,
Черемховский район,
село Верхний Булай, ул. Булайская, 58.
Телефон/факс: +7 (39546) 6-20-60,
моб. +7(952) 623-64-62,
+7 (902) 5-777-051
Эл. почта: info@region38.com

Общество с ограниченной ответственностью
Сибирский регион

НОМИНАЦИЯ «ПРОДУКЦИЯ ПРОИЗВОДСТВЕННО-ТЕХНИЧЕСКОГО НАЗНАЧЕНИЯ»

ООО «УСОЛЬМАШ»

Общество с ограниченной ответственностью «Усольмаш» - многопрофильное производственное предприятие, изготавливающее машиностроительное оборудование любой сложности и имеющее в своем составе:

- литейное производство (стальное, чугунное и цветное литьё);
- металлообрабатывающее и механосборочное;
- производство резинотехнических и полиуретановых изделий (гуммирование);
- производство металлоконструкций.

Наличие многофункционального производства позволяет изготавливать машиностроитель-ное оборудование любой сложности и выполнять необходимые требования заказчика.

Предприятие поставляет:

- флотационные машины всех типов, объёмом камеры до 300 кв. м;
- контактные чаны от 0,8 до 400 кв. м;
- гидроциклоны с углом конуса 20 градусов — ГЦР 150;250; 360; 500; 710; 1000 мм, а также батарейные насос-гидроциклонные установки;
- короткоконусные гидроциклоны (концентраторы центробежные) КЦ-360Р; 500Р;
- песковые насосы НПБР-160/20; 250/28; ПР-400/38;800/31,5; 1250/31,5; ПРВ-630/12,5; с футеровкой проточной части износостойкой резиной;
- насосы серий 3ГМ-2М; 6Ш8; 6Ш8 Е; 6Ш8-2; 8Ш8; 8С8; ВШН-150; ВШН-150 Е;
- пульподъёмные камеры ПК-180/7; 360/7;
- грохоты барабанные различных типоразмеров;
- зумфы, пульподелителители, сгустители, резервуары и емкости специального назначения;
- гидромонитор ГМН-250С;
- затворы бункерные секторные и плоские УСН 47-30; 47-90; УСН 47-110А; 105Т-3Т-000А; 58Н1-107; УСН 47-20; 47-80; 7461-515;
- установки дозирования реагентов различной производительности;
- горно-шахтное оборудование: клети, скипы, противовесы, подвесные устройства, бадейные комплексы, вагонетки, стопора путевые, копры проходческие и другие изделия;
- электролизное оборудование для электролизеров с верхним токопроводом и обожженными анодами;
- запасные части к обогатительному оборудованию и насосам;
- запасные части к драгам 80; 140; 150; 210; 250; 380 литров, в том числе: перфолисты, трафареты, коврики дражные из резины, пороги, наборины, бандажи;
- металлоконструкции любой сложности;
- нестандартное оборудование с учетом требований Заказчика.

Инженерно-технические работники конструкторско-технологического департамента моделируют оборудование с использованием новейших технологий трехмерного автоматизированного проектирования (3DCAD), что позволяет готовить техническую документацию в сжатые сроки с высоким качеством. Основной задачей при проектировании машин является повышение качества, надежности, безопасности эксплуатации, обеспечение технологических показателей при флотации руд. Максимальное извлечение и высокая эффективность достигаются за счет тщательной проработки всех элементов машин и вспомогательного оборудования. Применение накопленного опыта в области обогатительных технологий и оборудования, позволяет реализовывать технологические и общеинженерные решения с учетом применения прогрессивного оборудования и современных конструкционных материалов, обеспечивающих долговечную и надежную работу. Кроме отдельных машин, возможна разработка проекта и поставка комплексного флотационного отделения.

ООО «Усольмаш» имеет статус резидента ТОСЭР (территория опережающего социально-экономического развития), данный статус дает целый ряд преимуществ, которые позволяют выпускать продукцию, успешно конкурирующую по качеству с импортными аналогами, оставаясь при этом значительно доступнее по цене.

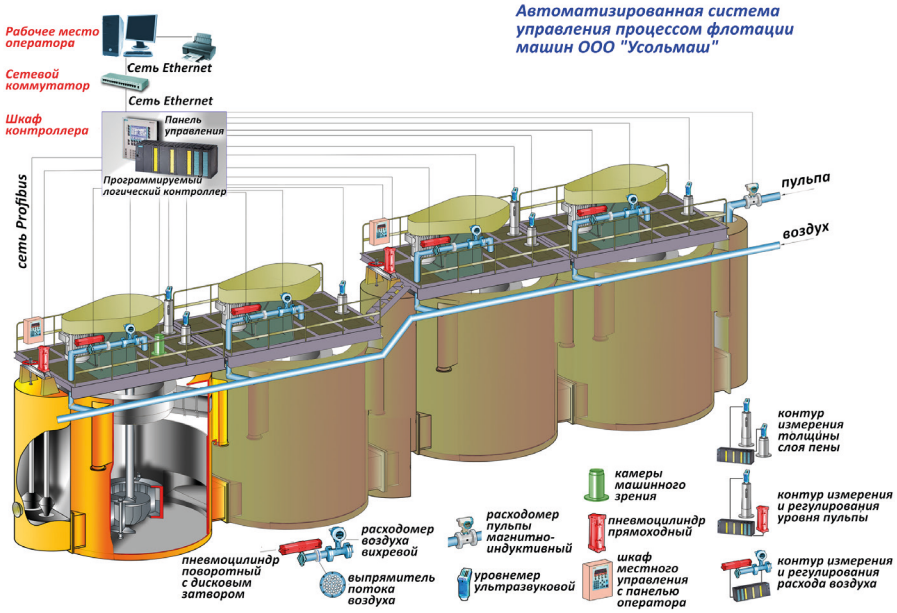

665451, Россия, Иркутская область,
г. Усолье-Сибирское, ул. Дзержинского, 1.
Телефон: +7 (39543) 3-80-08, 51-333, 51-213;
Факс: +7 (39543) 3-80-03, 3-80-14.
Эл. почта: mail@usolmash.ru

НОМИНАЦИЯ «ПРОДУКЦИЯ ПРОИЗВОДСТВЕННО-ТЕХНИЧЕСКОГО НАЗНАЧЕНИЯ»

ООО «СТРОЙСЕРВИС»

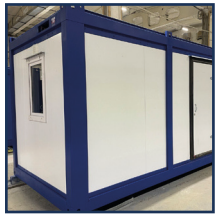

Общество с ограниченной ответственностью «Стройсервис» Группы компаний «Подрядчик» представил на конкурс передвижные модульные здания **«BaikalHouse»** и **«Полюс»**.

Мобильные туристические дома «BaikalHouse» - передвижные модульные здания полной заводской готовности с необходимой комплектацией. Это инструмент развития современной инфраструктуры туризма в любом из регионов России, который позволяет в самые сжатые сроки организовать отдых людей внутри страны, даже в самых холодных и ранее не «обжитых» районах.

Мобильные туристические дома – это:

- готовые для жизни мини-коттеджи, которые можно поставить в любом месте;
- значительно дешевле, чем капитальные дома и гостиницы;
- есть всё для комфортной жизни: мебель, бытовые приборы, сантехника и другое;
- экологичные отделочные материалы;
- не требуют капитальной застройки и особых условий использования.

Максимально функциональные планировки соответствуют однокомнатной квартире - студии с полноценной спальней и санузлом. Большие площади остекления и природный вид фасадов – всё это притягивает взгляды туристов и создаёт позитивный настрой.

Благодаря разным размерным моделям, вариантам отделки, простоте монтажа и возможности заказа зданий любой функциональной направленности на основе «BaikalHouse» можно создать с нуля или расширить номерной фонд уже существующей туристической базы с условиями не хуже зарубежных гостиниц.

Мобильные сборно-разборные блок-модули «Полюс» — это универсальные здания, используемые не только как самостоятельные помещения, но и как составные элементы модульных сооружений до двух этажей в различной конфигурации.

Конструкция блок-модуля «Полюс» позволяет оперативно возводить объекты для создания комфортных условий труда и отдыха в любых регионах и природно-климатических зонах страны, в том числе и на Крайнем Севере.

В готовых зданиях на базе блок-модулей существует возможность провести необходимые коммуникации, оборудовать мебелью, сантехникой и бытовыми приборами.

Благодаря упаковке типа «транспак» обеспечивается экономичная транспортировка разобранных модулей на дальние расстояния до 6 единиц на одной машине.

Здания «Полюс» рассчитаны на многократное использование и длительные сроки эксплуатации – более 15 лет.

664022, Россия, г. Иркутск,
ул. Семёна Лагоды, д.4/6, оф.203
Телефон: +7 (3952) 728-310, 8 (800) 350-09-26
Эл. почта:mail@tsk38.ru
Сайт:tsk38.ru, https://vk.com/tsk38

СТРОЙСЕРВИС
ОБЩЕСТВО С ОГРАНИЧЕННОЙ ОТВЕТСТВЕННОСТЬЮ

100 ЛУЧШИХ ТОВАРОВ РОССИИ

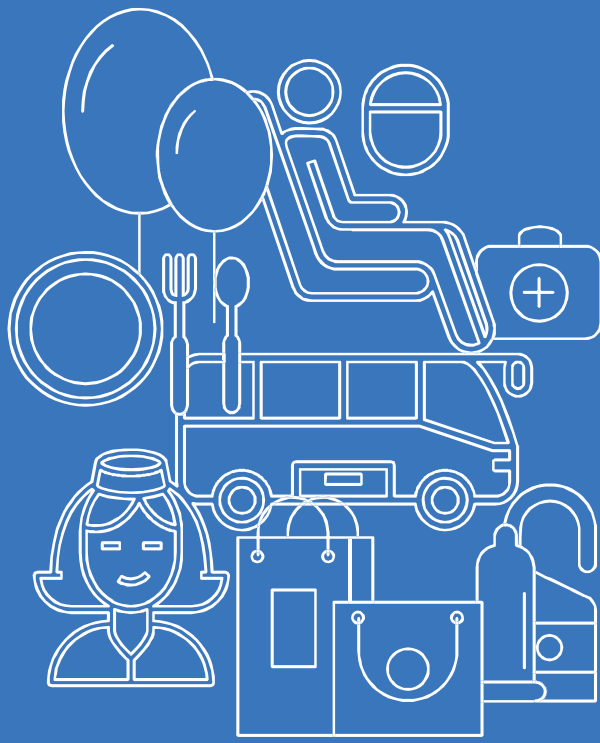

КАТАЛОГ 2023

УСЛУГИ ДЛЯ НАСЕЛЕНИЯ

ДИПЛОМ I СТЕПЕНИ

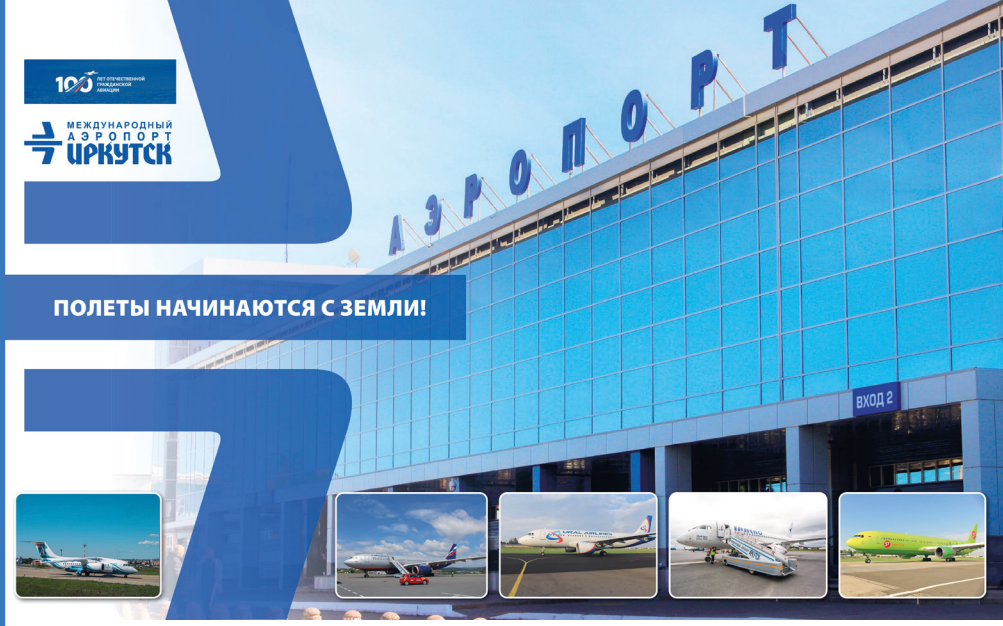

НОМИНАЦИЯ «УСЛУГИ ДЛЯ НАСЕЛЕНИЯ»

АО «МЕЖДУНАРОДНЫЙ АЭРОПОРТ ИРКУТСК»

Акционерное общество «Международный аэропорт Иркутск» - один из старейших действующих аэропортов России. Транспортное предприятие было основано 24 июня 1925 года. На сегодняшний день главная воздушная гавань Приангарья по объему перевозок входит в двадцатку крупнейших аэропортов Российской Федерации и занимает 3-е место по объему пассажиропотока в Сибирском федеральном округе.

В конце 2022 года АО «Международный аэропорт Иркутск» впервые за всю свою современную историю преодолел новый рубеж пассажиропотока. 15 декабря аэропорт встретил своего почетного 2,5 миллионного гостя.

В настоящий момент аэропорт Иркутск встречает и провожает около 9 тысяч человек в день. Регулярно авиапредприятие открывает новые внутренние и международные рейсы. Показатели пассажиропотока увеличиваются ежегодно. В перспективном плане в 2023 году ожидается встреча 3-х миллионного пассажира.

664009, Россия, г. Иркутск, ул. Ширямова, 13
Телефон: +7 (3952) 26-68-53, 26-68-00
Факс: +7 (3952) 26-64-55, 26-64-00
Эл. почта: office@iktport.ru
Сайт: iktport.ru

МЕЖДУНАРОДНЫЙ АЭРОПОРТ ИРКУТСК

НОМИНАЦИЯ «УСЛУГИ ДЛЯ НАСЕЛЕНИЯ»

АО «АВТОКОЛОННА 1880»

Акционерное общество «Автоколонна 1880» - крупнейшее автотранспортное предприятие Иркутской области с государственным участием, обеспечивающее регулярные перевозки пассажиров по девяти межмуниципальным и двум межрегиональным маршрутам.

Компания является надежным профессиональным перевозчиком с 55-летней историей, за свой многолетний опыт завоевавшее доверие сотен тысяч пассажиров.

Комфортабельные туристические автобусы предприятия обслуживают заказные маршруты, корпоративные трансферы.

Безопасность, комфорт и сервис в пути обеспечивают 150 сотрудников компании.

КАРТА
междугородних маршрутов
АО «Автоколонна 1880»

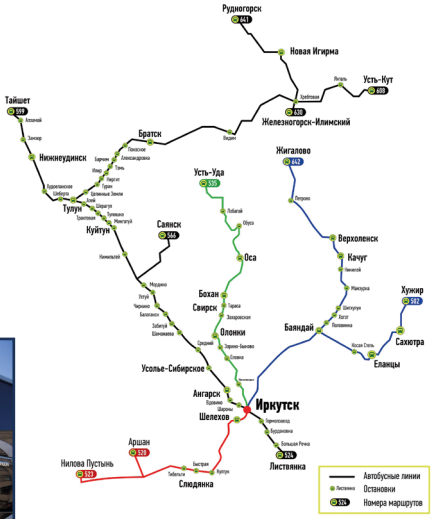

664035, Россия, Иркутская область,
г. Иркутск, ул. Рабочего Штаба, 59.
Телефон/факс: +7 (3952) 500-466
Эл. почта: oao-1880@mail.ru
Сайт: ak1880.ru

НОМИНАЦИЯ «УСЛУГИ ДЛЯ НАСЕЛЕНИЯ»

ГБПОУ «БРАТСКИЙ ТОРГОВО-ТЕХНОЛОГИЧЕСКИЙ ТЕХНИКУМ»

Государственное бюджетное профессиональное образовательное учреждение Иркутской области «Братский торгово-технологический техникум» (ГБПОУ ИО БТТТ) готовит профессиональных поваров, кондитеров на основании образовательной программы 43.01.09 «Повар, кондитер».

Профессия идеально подойдет тем, кто любит готовить и стремится к творческой самореализации. Сегодня на рынке труда существует спрос на представителей этой профессии. Специальность можно получить на базе основного общего образования

В техникуме созданы необходимые условия для получения качественного образования, подготовка специалистов осуществляется на высокотехнологичном оборудовании. Выпускники с легкостью трудоустраиваются на предприятия Иркутска, Иркутской области и других регионов России: в кафе, рестораны, городские и заводские столовые, в учебные заведения.

Профессия предполагает карьерный рост от начинающего повара до шеф-повара или управляющего собственным бизнесом в сфере общественного питания.

Приглашаем на обучение в Братский торгово-технологический техникум!

665714, Россия, Иркутская область, г. Братск, п. Гидростроитель, ул. Енисейская, 66/7
Телефон: +7(3953) 31-02-73 (приёмная)
Факс: +7(3953) 31-02-73
Эл. почта: PL28@mail.ru

НОМИНАЦИЯ «УСЛУГИ ДЛЯ НАСЕЛЕНИЯ»

ГАПОУ «БАЙКАЛЬСКИЙ ТЕХНИКУМ ОТРАСЛЕВЫХ ТЕХНОЛОГИЙ И СЕРВИСА»

Государственное автономное профессиональное образовательное учреждение Иркутской области «Байкальский техникум отраслевых технологий и сервиса» (ГАПОУ БТОТиС) реализует новые профессиональные образовательные программы по наиболее востребованным и перспективным профессиям и специальностям СПО, необходимым для инновационного развития важнейших отраслей экономики Байкальского региона, с учетом квалификационных требований (профессиональных стандартов).

Эффективно развивается межрегиональное и международное сотрудничества техникума с профессиональными образовательными организациями.

Расширяются направления взаимодействия с работодателями по дальнейшему трудоустройству выпускников техникума, в том числе инвалидов и лиц с ОВЗ.

Совершенствуется материально-техническая база в соответствии с современными тенденциями развития системы профессионального образования.

665930, Россия, Иркутская область,
Слюдянский район, г. Байкальск,
мкр. Южный, 4 квартал, 1.
Телефакс: +7 (39542)3-23-40, 3-23-27, 3-20-26, 3-23-01, 3-20-48;
Телефон: +7 (39542) 3-22-57; 3-33-64, 3-32-03, 3-34-24.
Эл. почта: btotis@mail.ru
Сайт: btotis.ru

НОМИНАЦИЯ «УСЛУГИ ДЛЯ НАСЕЛЕНИЯ»

ГАПОУ «ИРКУТСКИЙ КОЛЛЕДЖ ЭКОНОМИКИ, СЕРВИСА И ТУРИЗМА»

Государственное автономное профессиональное образовательное учреждение Иркутской области «Иркутский колледж экономики, сервиса и туризма» (ГАПОУ ИКЭСТ) начало свой путь с 1978 года как Техническое училище №6, где готовили специалистов по профессиям: портной, обувщик, парикмахер, фотограф, часовщик и слесарь по ремонту электрооборудования, бытовых машин и приборов. За 45 лет своего существования учебное заведение развивалось, совершенствовало материально-техническую базу и стало одним из самых успешных и конкурентоспособным на рынке образовательных услуг.

На сегодняшний день ГАПОУ ИКЭСТ – современное учебное заведение, образовательная деятельность которого направлена на подготовку высококвалифицированных кадров.

В 2021 году в колледже состоялось торжественное открытие 4-х современных мастерских, созданных в рамках федерального проекта «Молодые профессионалы» национального проекта «Образование». Современное оборудование, необходимое программное обеспечение, стильный интерьер мастерских, удобная и функциональная мебель создают комфортные условия для проведения качественного образовательного процесса.

Важной составляющей успешной деятельности колледжа является дружный педагогический коллектив единомышленников, которые способны решать задачи развития учреждения и совершенствования образовательного процесса. В его составе кандидаты наук, преподаватели и мастера производственного обучения высшей и первой квалификационной категории, дипломанты и призёры профессиональных и педагогических конкурсов. Более половины работников коллектива отмечены наградами и знаками отличия за качественный труд.

Студенты колледжа являются активными участниками научно-практических конференций, предметных олимпиад, интеллектуальных конкурсов различных уровней, социально-значимых инициатив. В их числе победители и призёры областных дистанционных олимпиад «Консультант+», участники Всероссийской олимпиады по туризму, эколого-туристского турнира «Легенды Байкала», деловой игры «Лига молодых избирателей», научно-практической конференции «Молодёжь. Образование. Карьера», регионального чемпионата «АБИЛИМПИКС» .

В настоящее время «Иркутский колледж экономики, сервиса и туризма» – это стартовая площадка для будущих специалистов и профессионалов в разных сферах юридической, экономической, туристической и сфере услуг Иркутской области, а также это территория успеха наших выпускников, которые всегда востребованы на рынке труда.

С уходом мировых брендов одежды с потребительского рынка России наблюдается всплеск открытия швейных цехов по стране. Все, что мы надеваем, сшито человеком, чья профессия называется «Портной».

Портной – творческая и набирающая популярность профессия. ГАПОУ ИКЭСТ- единственная образовательная организация в Иркутской области, где обучают шить с нуля стильную одежду, идеально подходящую человеку по размеру и фасону.

Индустрия туризма считается одной из самых быстро развивающихся и перспективных. А это значит, что человек, избравший туризм своей профессией, никогда и нигде не пропадет. Сегодня специалисты в области туризма востребованы на рынке труда.

«Иркутский колледж экономики, сервиса и туризма» отмечен в Стратегии социально-экономического развития Иркутской области до 2036 года как организация СПО, ведущая подготовку специалистов в сфере Сервиса и туризма (ФГОС СПО 43.02.16 Туризм и гостеприимство).

Здесь учат создавать турпродукты, планировать поездки, организовывать сопровождение и проведение экскурсий. А еще- разговаривать с туристами на английском языке и разрабатывать тактику взаимодействия с клиентами.

ГАПОУ ИКЭСТ – один из самых современных и успешных образовательных учреждений, добившихся признания и уважения в системе среднего профессионального образования не только в Иркутской области, но и на общероссийском уровне. ИКЭСТ – обладатель звания «Лучшее профессиональное образовательное учреждение России – 2019», учреждение внесено во «Всероссийскую КНИГУ ПОЧЁТА – 2020» и находится в списке «Лучших колледжей Российской Федерации – 2021».

ИКЭСТ

664049, Россия, г. Иркутск, ул. Багратиона, 50
Телефон: +7 (3952) 46-80-01
факс: +7 (3952) 46-80-62
Эл. почта: ikest@ikest.ru
Сайт: икэст.образование38.рф

НОМИНАЦИЯ «УСЛУГИ ДЛЯ НАСЕЛЕНИЯ»

ГБПОУ «СВИРСКИЙ ЭЛЕКТРОМЕХАНИЧЕСКИЙ ТЕХНИКУМ»

Государственное бюджетное профессиональное образовательное учреждение Иркутской области «Свирский электромеханический техникум» (ГБПОУ «СЭМТ») представляет на конкурс автошколу и её услуги.

Автошкола ГБПОУ «СЭМТ» находится в центре города Свирска, удобное расположение, три оборудованных класса для теоретического обучения, наличие собственной огороженной закрытой площадки для первоначального обучения вождению площадью 0,26 га.

Автошкола выпустила более 1000 квалифицированных водителей с 2011 года.

Опытные инструкторы, современные автомобили помогают достигать высоких результатов в учебе.

Правильный выбор автошколы — залог безопасного вождения!

665420, Россия, г. Свирск, ул. Молодежная, д.1.
Телефон/факс: +7(3952)546-213
Эл. почта: texnikum_svirsk@mail.ru
Сайт: сэмт.рф

НОМИНАЦИЯ «УСЛУГИ ДЛЯ НАСЕЛЕНИЯ»

ИЗДАТЕЛЬСТВО УЧЕБНОЙ ЛИТЕРАТУРЫ И УЧЕБНО-МЕТОДИЧЕСКИХ ПОСОБИЙ ФГБОУ ВО «ИРНИТУ».

Издательство учебной литературы и учебно-методических пособий Федерального государственного бюджетного образовательного учреждения высшего образования «Иркутский Научный Исследовательский Технический Университет» работает на благо науки и образования уже 62 года.

Издательство основано 9 апреля 1961 года как редакционно-издательский отдел при Иркутском политехническом институте. Сегодня это ведущее вузовское издательство Восточной Сибири, конкурентоспособное предприятие на рынке полиграфических услуг Иркутской области, победитель и призёр общероссийских и межрегиональных конкурсов.

За время существования издательством выпущено около четырех миллионов печатных и электронных изданий.

Сегодня Издательство оказывает услуги по изданию книг и брошюр; допечатной подготовке оригинал-макетов; изготовлению бланочной и другой полиграфической продукции; выполняет переплётные и копировально-множительные работы.

Услуги редакционного отдела Издательства: литературная обработка текстов; издательское редактирование на русском, английском, бурятском и корейском языках; комплексная услуга «ISBN. Полный пакет»; редактирование по ГОСТ Р 7.0.11-2011 «Диссертация и автореферат диссертации» с выдачей подтверждающего документа; проверка на наличие заимствований в системе «Руконтекст».

ИРНИТУ ИЗДАТЕЛЬСТВО
УЧЕБНОЙ ЛИТЕРАТУРЫ
И УЧЕБНО-МЕТОДИЧЕСКИХ
ПОСОБИЙ

664074, Россия, г. Иркутск,
ул. Лермонтова, 83 «А»
Телефон: +7 (3952) 405-668
Эл. почта: izdatel@istu.edu

НОМИНАЦИЯ «УСЛУГИ ДЛЯ НАСЕЛЕНИЯ»

ИП КОРОТКОВ АЛЕКСАНДР МИХАЙЛОВИЧ

Сеть магазинов «Dalnos Mores» – это магазины премиум класса, осуществляющие продажи полуфабрикатов из морепродуктов и морских деликатесов. Все магазины оснащены современным оборудованием, с уникальным дизайном интерьера. Возле некоторых магазинов расположены арт-объекты, которые украшают улицы города. В магазинах всегда чисто и свежо, красивая раскладка товара, - в них приятно находится и делать покупки. Имеются аквариумы с живой продукцией: раками, мидиями, устрицами и др.

Для клиентов предусмотрена система лояльности, которая включает кэшбек и сертификаты на покупки.

Наши сотрудники – это специалисты высокого класса, которые систематически обучающие курсы по сервису и обладают всеми нужными знаниями о продукте. Каждый сотрудник одет в корпоративную форму, с персонализированным бейджем.

За 7 лет деятельности на рынке фирменные магазины «Dalnos Mores» появились в Ангарске, Иркутске, Новосибирске и Улан-Удэ. Клиентская база компании составляет более 60 тысяч человек.

ИП Коротков Александр Михайлович открыл также собственное производство, на котором выпускается более 70 видов готовой продукции и полуфабрикатов. Всю продукцию можно приобрести в магазинах «Dalnos Mores» и приготовить из неё в домашних условиях вкусные блюда.

Продукция «Dalnos Mores» отмечена множеством наград с лучших продовольственных выставок России.

DALNOS Mores
ПЕРВЫЙ В СВОЕЙ СТИХИИ

Телефон: 8 (991)-542-00-88
Эл.почта: manager5@dalnos-mores.ru
Сайт: dalnos-mores.ru

НОМИНАЦИЯ «УСЛУГИ ДЛЯ НАСЕЛЕНИЯ»

МП МО – «ГОРОД ТУЛУН» «РЕМОНТНО - ЭКСПЛУАТАЦИОННОЕ ПРЕДПРИЯТИЕ «СЕРВИС»

(МП МО – «город Тулун» «РЭП «Сервис»)

Муниципальное предприятие Муниципального образования – «город Тулун» «Ремонтно - Эксплуатационное Предприятие «Сервис» (МП МО – «город Тулун» «РЭП «Сервис») осуществляет деятельность по управлению 19-ю многоквартирными домами, расположенными на территории города Тулун, на основании лицензии на право осуществления предпринимательской деятельности по управлению многоквартирными домами от 30.09.2019 г. №000366.

Услуги по управлению многоквартирными домами осуществляются 15-ю сотрудниками МП МО – «город Тулун» «РЭП «Сервис», а также подрядными организациями.

МП МО – «город Тулун» «РЭП «Сервис» оказывает жителям услуги по содержанию общего имущества собственников помещений многоквартирных домов такие, как: сухая и влажная уборка мест общего пользования; благоустройство придомовой территории; освещение мест общего пользования; обслуживание и ремонт лифтового оборудования; проведение технических осмотров и устранение неисправностей в системах вентиляции, дымоудаления, электротехнических устройств, инженерных систем многоквартирных домов и др.

МП МО – «город Тулун» «РЭП «Сервис» осуществляется текущий общего имущества многоквартирных домов, а именно: ремонт фундаментов; стен и фасадов; перекрытий; кровли; окон, дверей; лестниц, балконов; полов; внутренней системы отопления; внутридомового электрического оборудования; водопровода и водоотведения, по мере необходимости, в целях поддержания многоквартирных домов в надлежащем состоянии.

В целях обеспечения безопасности собственников помещений многоквартирных домов МП МО – «город Тулун» «РЭП «Сервис» осуществляет оперативное и круглосуточное аварийное обслуживание.

665268, Россия, Иркутская область,
г. Тулун, ул. Ленина, 102 (юридический адрес)
665259, Россия, Иркутская область,
г. Тулун, мкр. Угольщиков, 62 (почтовый адрес)
Телефон: +7 (901) 669-36-48
Эл. почта: tulun.rep-servis@mail.ru
Сайт: rep-servis.i-gkh.ru

МП МО – «город Тулун» «РЭП Сервис»

ОГБУ СО «КОМПЛЕКСНЫЙ ЦЕНТР СОЦИАЛЬНОГО ОБСЛУЖИВАНИЯ НАСЕЛЕНИЯ НИЖНЕУДИНСКОГО РАЙОНА»

Областное государственное бюджетное учреждение социального обслуживания «Комплексный центр социального обслуживания населения Нижнеудинского района» в этом году на конкурс представляет одно из своих структурных подразделений – Отделение дневного пребывания граждан пожилого возраста и инвалидов, которое действует с сентября 2022 года.

Миссия данного отделения выражается в работе сотрудников. Все они настроены на позитив и поддержку одиноких пожилых людей. Сегодня дневное отделение пребывания граждан работает как «Центр Позитива», который помогает людям преодолеть одиночество, наполнить их жизнь новым смыслом, новыми впечатлениями и знаниями. Здесь стараются создать все условия для раскрытия творческого потенциала каждого, кто сюда обращается.

В отделении проводят комплекс оздоровительных мероприятий: занятия с психологом, индивидуальные и групповые тренинги, комплексные программы по профилактике деменции и развитию мелкой моторики. Все желающие бесплатно могут пройти обучение в Школе ухода. Их консультируют по технике проведения гигиенических процедур, приемам оказания помощи в бытовых вопросах, методам самообслуживания.

Организация работы в отделении зависит от категории получателей социальных услуг. Курс реабилитации рассчитан на три месяца. Далее необходимость продления курса реабилитации прорабатывается индивидуально с учетом особенностей каждого получателя услуг. В отделении оборудованы комнаты психологической разгрузки, отдыха, досуговой деятельности, социально-бытовой адаптации. Создана уютная домашняя атмосфера.

Штат отделения – пять человек. Это квалифицированные специалисты, которые обеспечат получателям услуг необходимый уход, организацию досуговой деятельности, психологическую поддержку. В случае необходимости учреждение осуществляет доставку получателей услуг от дома до отделения и обратно.

Перед отделением стоят задачи национального проекта «Демография» по увеличению продолжительности активного долголетия, сохранению пребывания пожилого человека в привычной, благоприятной среде с предоставлением социальных услуг по месту жительства.

Граждане пожилого возраста с момента открытия отделения посещают кружки и клубы: спортивный клуб «Шаг к здоровью»; танцевальный клуб «Энергия жизни»; клуб рукоделия «Мастерица»; театральную студию «Солнечные блики».

Клубы организованы на базе отделения дневного пребывания с привлечением штатных специалистов по профилю. Занятия каждого кружка проводятся дважды в неделю по заранее составленному расписанию.

Дважды в неделю осуществляется доставка граждан, проживающих в сельской местности, в сопровождении руководителя спортивного клуба «Шаг к здоровью» на занятия и обратно. Граждане получают социальные услуги психолога путем индивидуальных занятий в сенсорной комнате.

Сочетание уникальных факторов, профессионализм работников, индивидуальный подход к каждому получателю услуг позволяет создать в отделении все условия для качественного полноценного общения и оздоровления пожилых людей, граждан с ограниченными возможностями здоровья 18 +.

Россия, г. Нижнеудинск, ул. Гоголя, 87.
Телефон: +7 (901) 651-70-30
Сайт: kcson-udinsk.irk.socinfo.ru

НОМИНАЦИЯ «УСЛУГИ ДЛЯ НАСЕЛЕНИЯ»

ОГАУ «МЕДИА-ЦЕНТР «ПРИАНГАРЬЕ», ГАЗЕТА «ОБЛАСТНАЯ»

Областное государственное автономное учреждение «Медиа-центр «Приангарье»» представляет на конкурс общественно-политическую газету «Областная».

Общественно-политическая газета «Областная» - издание, которое всесторонне освещает жизнь Иркутской области, деятельность губернатора и правительства Иркутской области, профильных министерств и ведомств, сессии Законодательного собрания Иркутской области, работу комитетов и комиссий, а также Контрольно-счетной палаты региона.

В каждом номере публикуются актуальные новости, репортажи, интервью с государственными деятелями, авторитетными экспертами и известными людьми региона. Материалы, публикуемые в газете, рассчитаны на широкий круг читателей, которых интересует настоящее и будущее Иркутской области. Журналисты и фотокорреспонденты «Областной» не раз становились победителями и лауреатами региональных и всероссийских конкурсов.

С февраля 2022 года в публикациях газеты красной нитью проходит тема проведения специальной военной операции. Это материалы о сборах на приобретение необходимого инвентаря и снаряжения для участников СВО, о помощи регионам Донбасса, о подготовке военнослужащих.

В сфере внимания «Областной» - экономика региона. В рубрике «Компания» размещается позитивная информация о работе успешных предприятий региона, компаний, работающих в сфере добычи полезных ископаемых, производстве электроэнергии, лесохимии и деревообрабатывающей промышленности. Освещается деятельность министерства сельского хозяйства Иркутской области, развитие фермерства, производства продуктов питания.

Регулярно публикуются журналистские материалы о деятельности министерства социального развития опеки и попечительства Иркутской области, о выполнении

плана по оказанию государственной помощи населению на основании социального контракта и строительстве жилья для детей-сирот. В сфере внимания газеты присутствует деятельность уполномоченного по правам ребёнка в Иркутской области.

О жизни муниципалитетах Иркутской области газета рассказывает в рубриках «Малая родина», «Муниципалитет» и «Территория». Много внимания газета уделяет деятельности организаций территориального общественного самоуправления.

Постоянно на страницах газеты можно увидеть материалы о жизни населения Усть-Ордынского бурятского округа, об изучении бурятского языка и сохранении национально-культурного разнообразия, работе национально-культурных центров. Регулярно публикуются материалы о развитии в регионе казачества, организации казачьего образования, традициях казачества.

Материалы о деятельности Министерства молодёжной политики публикуются под рубрикой «Знай наших!» и «#Область молодых». Под рубрикой «Профессия» и «Своё дело» - материалы о профессиональной ориентации молодежи и студентов, активно освещается тема волонтерства и благотворительности.

Много внимания уделяется вопросам охраны озера Байкал, сохранению природного биоразнообразия и лесных ресурсов региона. О деятельности Министерства культуры Иркутской области газета рассказывает в рубриках «Театр», «Музей», «Книга» и «Фестиваль». И, конечно, на страницах «Областной» обязательно находится место для освещения крупных спортивных событий региона, достижений спортсменов Приангарья.

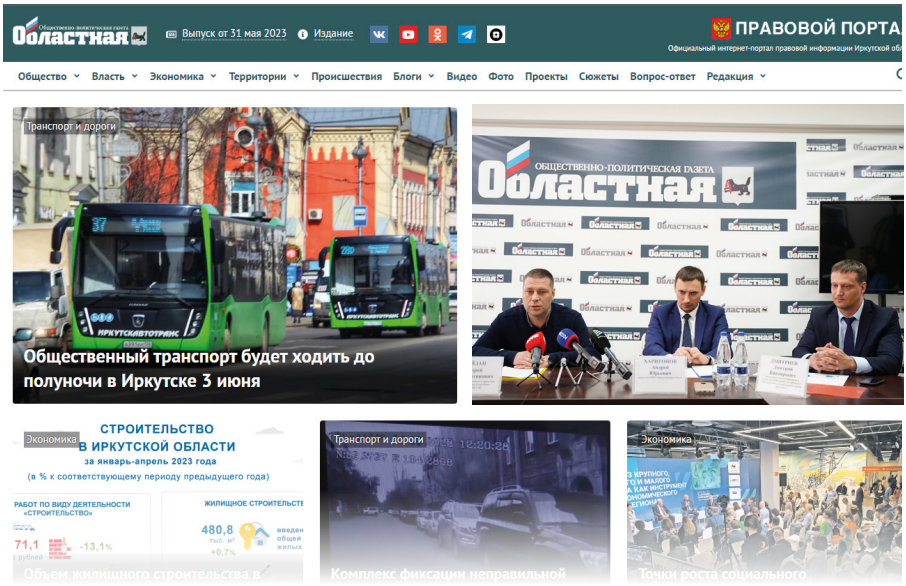

ОБЩЕСТВЕННО-ПОЛИТИЧЕСКАЯ ГАЗЕТА
Областная

664025, Россия, г. Иркутск,
ул. Российская, 12.
Телефон: +7 (3952) 200-628,
факс: +7 (3952) 200-638
Сайт: ogirk.ru

НОМИНАЦИЯ «УСЛУГИ ДЛЯ НАСЕЛЕНИЯ»

ОГАУ «ЦЕНТР РАЗВИТИЯ СПОРТИВНОЙ ИНФРАСТРУКТУРЫ»

Водноспортивный комплекс «Солнечный» открылся в Иркутске в июле 2015 года, его строительство началось в октябре 2010 года. Инвестором выступил ОАО «Газпром». Объект передан в оперативное управление О**бластному государственному автономному учреждению «Центр развития спортивной инфраструктуры» в 2017 году.**

Водноспортивный комплекс соответствует олимпийским стандартам и предназначен для тренировок и сборов спортсменов российских и зарубежных команд, проведения соревнований по водным видам спорта, включая международные, а также для занятий по плаванию для детей от 7 лет и взрослых.

Бассейн состоит из двух чаш: малой и большой.

1. Малая чаша –25 метров и глубина от 1,1 до 1,5 метра (6 дорожек). Посещение одной дорожки малой чаши – 8 человек.

2. Большая чаша - 50 метров и глубина 2,2 метра (10 дорожек). Посещение одной дорожки большой чаши-12 человек. Большую чашу можно разделить на две по 25 м.

Зрительный зал (трибуны) в бассейне рассчитан на 1436 мест.

Спортивный комплекс также включает:

Многофункциональный спортивный зал. Общая площадь - 661,2 кв. метров. Многофункциональный спортивный зал предназначен для проведения мини-футбола, баскетбола, групповых занятий, оборудованный воротами для мини-футбола и баскетбольными фермами, а также раздевалками, душевыми кабинами и туалетными комнатами в соответствии с нормативными требованиями.

Фитнес-зал. Общая площадь - 234 кв. метров. Зал предназначен для занятий фитнесом, йогой, танцами (также зал подходит для проведения различных тренингов и семинаров). Сконструированы дополнительные помещения для хранения инвентаря. Зал оснащен мощным музыкальным центром (колонки 2 шт. по 150 Вт каждая, сабвуфер 600 Вт).

Зал для сухой разминки. Общая площадь - 148,8 кв. метров. Вместимость - 15 человек. Оборудован ковровым покрытием, имеется телевизор для подключения музыкального сопровождения.

Тренажерный зал. Общая площадь - 101,4 кв. метров. Вместимость - 15 человек. Оборудован тренажерами, спортинвентарем, музыкальным центром, электронными весами.

В водноспортивном комплексе спроектирован доступ для маломобильных групп. Приобретен и введен в эксплуатацию универсальный передвижной подъемник для погружения в воду людей с ограниченными возможностями. С помощью данного оборудования люди данной категории могут полноценно пользоваться бассейном, укреплять свое здоровье и вести активный образ жизни. Кроме того, в бассейне оборудованы специальные раздевалки и душевые, что обеспечивает дополнительный комфорт при посещении бассейна.

ОГАУ «ЦРСИ»

Россия, г. Иркутск, ул. Байкальская, 253/1.
Телефон: +7 (3952) 436-644, приёмная +7 (3952) 436-695.
Эл. почта: st.admin.vsk@ogau-irk.ru

НОМИНАЦИЯ «УСЛУГИ ДЛЯ НАСЕЛЕНИЯ»

ОГАУЗ «ИРКУТСКИЙ ОБЛАСТНОЙ КЛИНИЧЕСКИЙ КОНСУЛЬТАТИВНО-ДИАГНОСТИЧЕСКИЙ ЦЕНТР»

Иркутский Диагностический центр, открытый в 1999 году, является одним из ведущих медицинских учреждений Восточной Сибири, которое известно современной диагностической базой. Обладатель сертификата соответствия системы менеджмента качества требованиям ISO 9001:2015.

Диагностический центр сегодня – это:

- 9 лечебно-диагностических отделов;
- более 1000 различных лечебно-диагностических методов, из которых более 400 уникальны для региона;
- около 1700 посетителей ежедневно;
- около 2,5 миллионов исследований и консультаций в год.

В Центре установлено уникальное, по ряду позиций эксклюзивное, оборудование ведущих мировых производителей, которое позволяет провести точное диагностическое обследование и лечение заболеваний.

Внедрена дистанционная запись на исследования непосредственно из городов и районов области через «Электронный кабинет». Для пациентов реализован онлайн-сервис «Личный кабинет».

Успешно функционирует филиал в Братске, рассчитанный на оказание медицинской помощи населению северных территорий Иркутской области. Увеличена мощность лаборатории, открыт новый лабораторный корпус.

664047, Россия, г. Иркутск,
ул. Байкальская, 109.
Телефон: +7 (3952) 259-700
Эл. почта: info@idc.ru
Сайт: idc.ru

ИРКУТСКИЙ ДИАГНОСТИЧЕСКИЙ ЦЕНТР

НОМИНАЦИЯ «УСЛУГИ ДЛЯ НАСЕЛЕНИЯ»

ОГБУ ДО «СПОРТИВНАЯ ШКОЛА ОЛИМПИЙСКОГО РЕЗЕРВА «СИБСКАНА»»

Областное государственное бюджетное учреждение дополнительного образования «Спортивная школа олимпийского резерва «Сибскана»» (ОГБУ ДО «СШОР «Сибскана»») представляет на конкурс услугу по организации сеансов массового катания на коньках «Байкальская массовка».

«Байкальская массовка» пользуется большой популярностью у любителей катания на коньках – иркутян и гостей города.

Сеансы проводятся в современном Ледовом дворце «Байкал» по выходным и праздничным дням. Покататься полтора часа под приятную музыку на идеальном льду в комфортных условиях крытого катка — мечта многих.

Для посетителей работают прокат и заточка коньков, кафе. В их распоряжении более 10 тыс. кв. метров ледовой поверхности. Для начинающих на льду выделена отдельная зона.

664033, Россия, г. Иркутск, ул. Лермонтова, стр. 249
Телефон: +7 (3952) 43-55-01 (автоинформатор),
+7 (3952) 43-24-03 (отдел организационной работы и медиа-обеспечения)
Эл. почта: priem.baikal-ice@sibscanairk.ru
Сайт:ldbaikal.ru

НОМИНАЦИЯ «УСЛУГИ ДЛЯ НАСЕЛЕНИЯ»

ОГБУ СО «ДОМ-ИНТЕРНАТ ДЛЯ ПРЕСТАРЕЛЫХ И ИНВАЛИДОВ Г. ЧЕРЕМХОВО И ЧЕРЕМХОВСКОГО РАЙОНА»

Областное государственное бюджетное учреждение социального обслуживания «Дом-интернат» для престарелых и инвалидов г. Черемхово и Черемховского района» оказывает социально-педагогические услуги населению.

В июне 2021 года в учреждении открыто структурное подразделение — отделение дневного пребывания, оказывающее услуги в полустационарной форме.

В настоящее время — это единственное полустационарное отделение в г. Черемхово, в котором люди пенсионного возраста или имеющие инвалидность могут получить организованный досуг, посещать и участвовать в мероприятиях разной направленности, которые проводятся с целью развития творческих и коммуникативных способностей, повышения эрудиции, улучшения психоэмоционального состояния, реализации потребности в общении, восстановления, поддержания и развития возможностей получателей услуг по организации собственной полноценной жизни и продления периода активного долголетия.

665401, Россия, Иркутская область, г. Черемхово, пер. Хрустальный, 2.
Телефон/факс: +7 (39546) 5-40-96
Эл. почта: dom_internat_08@mail.ru

НОМИНАЦИЯ «УСЛУГИ ДЛЯ НАСЕЛЕНИЯ»

ООО «ИРКУТСКИЙ СЫРОВАРЪ»

Общество с ограниченной ответственностью компания «Иркутский СыроварЪ»

на конкурс «100 лучших товаров России» представляет услуги розничной торговли – сеть магазинов «Иркутский СыроварЪ».

Сегодня в магазинах розничной сети компании **«Иркутский СыроварЪ»** потребителю предлагается более 40 видов сыра собственного производства.

Ассортимент магазинов сформирован таким образом, чтобы помочь покупателю самостоятельно приготовить традиционные блюда итальянской кухни с сыром от местного производителя.

Особое внимание уделяется качеству реализуемой продукции и сервису. Продавцы на постоянной основе проходят обучение и стажировки непосредственно на производстве, которые проводят для них сыровары. Таким образом, гостей встречает не просто кассир, а сырный сомелье.

Одна из целей компании – это развитие культуры потребления сыра в регионе и стране!

ИРКУТСКИЙ СЫРОВАРЪ

664023, Россия, г. Иркутск, ул. Пискунова 131 «А», офис 158
Телефон: +7 (924) 820-1000
Эл. почта: cheese38@mail.ru
Сайт: irksyrovar.ru

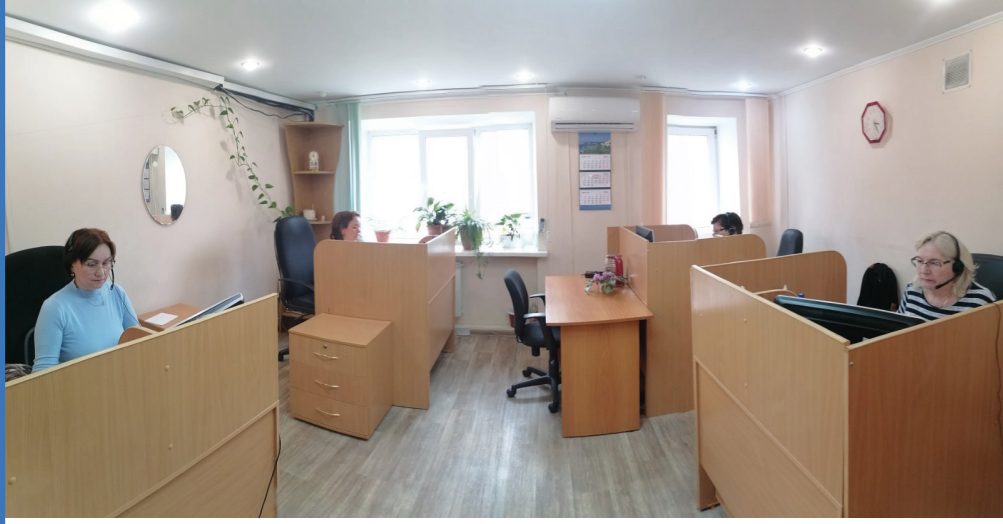

НОМИНАЦИЯ «УСЛУГИ ДЛЯ НАСЕЛЕНИЯ»

ООО «КОНТАКТ-ЦЕНТР «500-100 – КРУГЛОСУТОЧНЫЙ ДОЗОР»

Общество с ограниченной ответственностью «Контакт-Центр «500-100 – Круглосуточный дозор» является аварийно-диспетчерской службой в городах Иркутск и Шелехов. С организацией заключено более 100 договоров на аварийно-диспетчерское обслуживание и другие виды работ в сфере ЖКХ.

Сегодня компания обслуживает более 2500 тысяч многоквартирных домов, коммерческих зданий и социальных объектов (детские сады, школы, библиотеки и другое), что включает в себя 8517756 млн. квадратных метров жилого и нежилого фонда. Все заявки, обращения и экстренные вызовы поступают от жителей на единый многоканальный телефон 8 (3952) 500-100.

Также связаться с организацией можно через общедоступные группы в Viber и Telegram. Для этого нужно отсканировать QR код и присоединиться к выбранной группе.

Общество с ограниченной ответственностью
«Западное управление жилищно-коммунальными системами»
выражает
БЛАГОДАРНОСТЬ
ООО "Контакт-Центр " 500100 - Круглосуточный Дозор"
в лице генерального директора
Сидоренко Павла Васильевича
За добросовестный труд, ответственность в профессионализм при исполнении служебных обязанностей, плодотворное, организованное и конструктивное сотрудничество.
С уважением,
генеральный директор
Н.Е.-Лушкина
2022 г.

БЛАГОДАРНОСТЬ
Начальнику отдела диспетчерского обслуживания Аварийно-диспетчерской службы ООО «Контакт-центр» 500-100 – Круглосуточный Дозор»
Бобриковой Марии Александровне
За профессионализм, добросовестный труд в системе ЖКХ города, большой вклад в решение вопросов жилищно-коммунальной системы в отдаленных районах. Желаем комфортного и лучшего
Желаем дальнейших успехов в трудовой деятельности, крепкого здоровья, счастья и благополучия!
А. А. Краснопятников

САМОРЕГУЛИРУЕМАЯ ОРГАНИЗАЦИЯ НЕКОММЕРЧЕСКОЕ ПАРТНЕРСТВО «МЕЖРЕГИОНАЛЬНЫЙ АЛЬЯНС ЭНЕРГОАУДИТОРОВ»
СВИДЕТЕЛЬСТВО
№ 0235-381115824/1-0111202-00159
выдано члену саморегулируемой организации
ОБЩЕСТВО С ОГРАНИЧЕННОЙ ОТВЕТСТВЕННОСТЬЮ "КОНТАКТ-ЦЕНТР "500100 - КРУГЛОСУТОЧНЫЙ ДОЗОР"
ИНН 3811158241 ОГРН 1123850107214
665051, ИРКУТСКАЯ ОБЛАСТЬ, ИРКУТСК ГОРОД, ТРУДОВАЯ УЛИЦА, ДОМ 111
Выдано на основании Решения Правления Партнерства Протокол № 142-2/10 от 01 ноября 2022 г.
Директор СРО НП «МАЭ»
А.В. Юксерин

СТРОИТЕЛЬНЫЙ КООПЕРАТИВ № 21
Благодарность
Сидоренко Павлу Васильевичу
Уважаемый директор ООО «Контакт – Центр «500-100»!
За взаимовыгодное сотрудничество, профессиональное руководство, качественное предоставление услуг, способность быстро решать проблемы.
Председатель Правления ЖСК № 21
Л.С. Кубина
ИРКУТСК - 2019

УСЛУГИ КОМПАНИИ:

- круглосуточное диспетчерское обслуживание с профессиональными и опытными в сфере ЖКХ операторами;
- цифровая телефония позволяет принимать до 120 входящих звонков одновременно;
- современное серверное оборудование, которое обеспечивает возможность обработки большого количества звонков, производит запись и хранение разговоров;
- предоставление услуги диспетчерского обслуживание без замены вашего номера телефона;
- своя собственная разработанная программа для принятия заявок « КЦ 2.0» с возможностью индивидуальной модернизации;
- возможность производить обратные звонки операторами для сбора информации от жителей по вопросам качества обслуживания управляющими компаниями (УК) или товариществами собственников жилья (ТСЖ);
- автоматический информационный обзвон, в том числе по дебиторской задолженности, с возможностью периодической замены номера телефона для исходящей связи;
- возможность оперативно решать вопросы с поставщиками электроэнергии, тепло-, водоснабжения, водоотведения – в рамках заключенного соглашения о сотрудничестве между ООО «Контакт-Центр 500-100» и МКУ «Безопасный город» ЕДДС 520112;
- ремонт и обслуживание автоматических элеваторных узлов и приборов учёта общего пользования;
- обслуживание и ремонт электросетей;
- установка и обслуживание систем видеонаблюдения;
- ООО «Контакт-Центр «500-100 – Круглосуточный дозор» является аттестованной компанией по проведению энергоаудита и выдаче энерго паспортов (Свидетельство № 0235-3811158241-01112022-ЭО150 от 01.11.2022).

664056, Россия, г. Иркутск, мкр. Приморский, 22.
Телефон:+7 (3952) 500-100 (доб. 0058)
Эл. почта: eds@irkpk.ru, info@500100.cc
Сайт:500100.cc

НОМИНАЦИЯ «УСЛУГИ ДЛЯ НАСЕЛЕНИЯ»

ООО «РЕГИОНАЛЬНАЯ СПЕЦИАЛИЗИРОВАННАЯ КОМПАНИЯ»

Общество с ограниченной ответственностью «РегионСпецКом» создано в августе 2010 года под названием «Наш Дом», в дальнейшем переименовалось в «РегионСпецКом». Основная деятельность - управление многоквартирными домами, которое осуществляется Обществом на основании лицензии № 000158, выданной Службой государственного жилищного надзора Иркутской области.

Управляющая компания не является коммерческой организацией и занимается исключительно оказанием услуг и выполнением работ по эксплуатации жилых домов и офисных зданий, то есть оказывает собственникам помещений услуги по управлению общим имуществом многоквартирных домов, его ремонту и обслуживанию, предоставляет коммунальные услуги на основании заключенных договоров с ресурсоснабжающими организациями.

Штат предприятия состоит из молодых, энергичных, высококвалифицированных инженеров, бухгалтеров, юристов.

Сегодня ООО «РегионСпецКом» выполняет функции по управлению жилого комплекса, состоящего из 18-ти многоквартирных домов общей площадью более 100 000 квадратных метров, расположенных в Правобережном округе г. Иркутска.

Главная задача управляющей компании заключается в повышении качества обслуживания жилфонда как в части предоставления коммунальных услуг, так и выполнения работ по содержанию и ремонту общего имущества многоквартирных домов. Для достижения поставленной цели руководство компании использует различные методы. Каждый многоквартирный дом оснащен тепло-, водо-, электросчетчиками.

За весь период работы не допускались задолженности перед ресурсоснабжающими организациями, в том числе теплосбытовой, энергосбытовой и водоканалом.

Цель ООО «РегионСпецКом»- создание максимально комфортной среды для жителей и выведение процесса управления многоквартирными домами на качественно новый уровень. Данный уровень предполагает эффективную, прозрачную и высокопрофессиональную работу, повышение качества жилищных услуг и формирование механизмов воздействия на коммерческие управляющие организации; внедрение новых технологий и решений в сфере деятельности управляющей организации; устранение проблем, вызывающих наибольшую социальную напряженность.

Прозрачная отчетность и структура компании помогает клиентам получать необходимую информацию в кратчайшие сроки. Один из ключевых принципов работы ООО «РегионСпецКом» – поддержание постоянного диалога с жителями, чтобы оперативно реагировать на их обращения и решать жилищно-коммунальные проблемы, о чем свидетельствует отсутствие взысканий по отношению к компании от контролирующих органов.

Принимая новостройки на обслуживание, управляющая компания ООО «РегионСпецКом» самостоятельно, без привлечения застройщика, решает все вопросы по всем недостаткам общедомового имущества, выявленным в ходе эксплуатации МКД в период гарантийного срока.

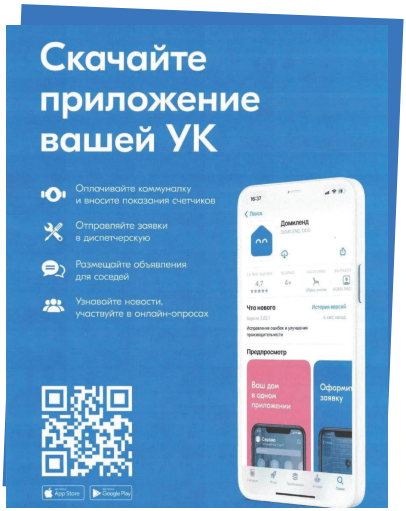

РСК
Управляющая компания

664009, Россия, Иркутск,
ул. Ядринцева, 11-28, а/я 66.
Телефон: +7 (3952) 70-55-99
Эл. почта: rsk-yk@mail.ru
Сайт: regionspec.com

НОМИНАЦИЯ «УСЛУГИ ДЛЯ НАСЕЛЕНИЯ»

ООО «СЕВЕРНОЕ УПРАВЛЕНИЕ ЖИЛИЩНО-КОММУНАЛЬНЫМИ СИСТЕМАМИ»

Общество с ограниченной ответственностью «Северное управление жилищно-коммунальными системами» ведёт деятельность с 30 июня 2006 года по управлению и эксплуатации, а также техническому и санитарному содержанию многоквартирных домов на основе лицензии и возмездного договора с собственниками.

В настоящее время компания обслуживает 363 многоквартирных дома.

Услуги:

1. Санитарное обслуживание многоквартирных домов (мест общего пользования):

- уборка придомовой территории вокруг дома;
- уборка лестничных клеток;
- чистка и промывка мусоропроводов;
- дезинфицирующая обработка мест общего пользования, в том числе подвального помещения.

2. Техническое содержание мест общего пользования:

- эксплуатация и ремонт инженерных систем;
- сопровождение работ, проводимые Специализированной некоммерческой организацией «Фонд капитального ремонта многоквартирных домов Иркутской области»;
- разработка планов мероприятий по повышению энергоэффективности;
- установка общедомовых приборов учета тепла и погодоведомого оборудования;
- услуги тепловизионной диагностики домов для обнаружения точек теплопотерь;

- ведение планово- предупредительных работ по текущему ремонту на домах;
- круглосуточное аварийно-диспетчерское обслуживание;
- сбор и аккумулирование средств для ремонтных работ на домах.

3. Услуги социальной направленности:

- услуги паспортно-регистрационного учета;
- услуги консультации граждан по юридическим, бухгалтерским вопросам в сфере управления многоквартирными домами;
- расчетно-кассовое обслуживание – 16 центров, расположенных по всему городу;
- наличие мощного веб-сервиса «Портал ЖКХ» для подачи показаний приборов учета;
- возможность оплачивать за услуги, отслеживать историю платежей и подавать заявки;
- социальная поддержка населения, в виде различных праздничных мероприятий, благотворительных акций и конкурсов.

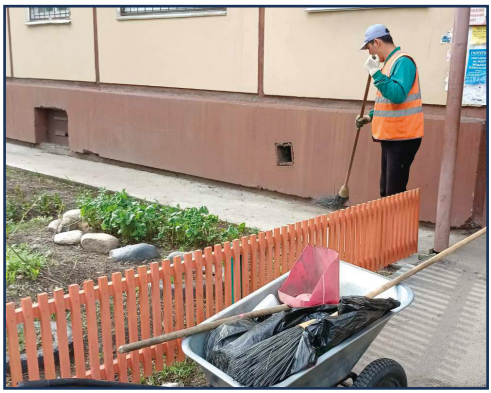

664040, Россия, г. Иркутск,
ул. Пржевальского, д. 207
Телефон/факс +7(3952)500-100
(доб. 2001/ доб. 960)
Эл. почта: nordm@bk.ru
Сайт: nordm.ru

НОМИНАЦИЯ «УСЛУГИ ДЛЯ НАСЕЛЕНИЯ»

ООО «УСТЬ-ИЛИМСКОЕ ЖИЛИЩНО-КОММУНАЛЬНОЕ ХОЗЯЙСТВО - 2008»

Общество с ограниченной ответственностью «Усть-Илимское жилищно-коммунальное хозяйство-2008» (ООО «УИ ЖКХ-2008») работает в сфере предоставления жилищных услуг уже 15 лет. Это успешная и перспективная компания, целью которой является улучшение жилищно-коммунального обслуживания населения города Усть-Илимска.

Компания представляет на конкурс услугу по управлению многоквартирным домом.

В настоящее время в управлении компании находится 348 многоквартирных домов, общая площадь которых составляет 1 млн. 578,5 тыс. квадратных метров.

Сотрудники и руководство компании ООО «УИ ЖКХ-2008» обеспечивают благоприятные и безопасные условия для проживания граждан в многоквартирных домах города Усть-Илимска.

Россия, Иркутская область, г. Усть-Илимск, ул. Мечтателей, 21 «А»,
Телефон: +7(39535)5-91-20
Эл. почта: ust-ilim@uigkh.ru
Сайт: uigkh.ru

НОМИНАЦИЯ «УСЛУГИ ДЛЯ НАСЕЛЕНИЯ»

ООО «УПРАВЛЯЮЩАЯ КОМПАНИЯ «ТЫ ВЫБРАЛ КАЧЕСТВО»

ООО «Управляющая компания «Ты выбрал Качество» (ООО «УК «ТвК») занимает стабильное положение в сфере своей деятельности с января 2009 года и ведёт свою работу на территории г. Усолье-Сибирское Иркутской области. На конкурс компания представляет услугу по управлению многоквартирным домом.

По состоянию на 31 марта 2023 года в обслуживании компании находятся 186 многоквартирных дома общей площадью 500,5 тыс. квадратных метров, из них газифицированных – 40 многоквартирных домов площадью 99,4 тыс. квадратных метров и 146 многоквартирных благоустроенных негазифицированных домов.

665462, Россия, г. Усолье – Сибирское,
ул. Менделеева, д.65 «А».
Телефон/факс: +7(39543) 6-21-02 (приёмная)
Эл. почта: ooo_usolie_tvk@tvk-usolie.ru
Сайт: http://tvk-usolie.tilda.ws

НОМИНАЦИЯ «УСЛУГИ ДЛЯ НАСЕЛЕНИЯ»

ООО «ЮЖНОЕ УПРАВЛЕНИЕ ЖКС»

Общество с ограниченной ответственностью «Южное управление ЖКС»

успешно обслуживает многоквартирные дома с 2006 года. В настоящее время под управлением компании находится 551 многоквартирный дом (МКД).

ООО «Южное управление ЖКС» имеет профессиональную команду специалистов. Для оперативной работы в компании интегрированы такие программы, как: СЭД (система электронного документооборота), ТЭЭП (технико-эксплуатационный электронный паспорт МКД), 1С -Бухгалтерия (учёт по объектам). Для анализа потребления тепловой энергии специалистами компании используется программа ИИС «КУМИР – РЕСУРС».

ООО «Южное управление ЖКС» имеет свой паспортный стол, а также предоставляет услуги круглосуточной аварийно-диспетчерской службы.

Информацию о каждом многоквартирном доме можно получить в системе ГИС ЖКХ.

Компания имеет свои аккаунты и сообщества во всех социальных сетях, каждый желающий может присоединиться к компании в мессенджерах VIBER, TELEGRAMM, ВКОНТАКТЕ и Одноклассники.

Для удобства собственников создан ПОРТАЛ ЖКХ, в личном кабинете которого можно получить полную информацию о своем доме, лицевом счете, направить обращение, передать показания индивидуальных приборов учета и оплатить услуги.

664081, Россия, г. Иркутск,
ул. Трудовая, 111.
Телефон/факс: +7 (3952) 500-100
(доб. 3001; 970)

ЮЖНОЕ управление жилищно-коммунальными системами

НОМИНАЦИЯ «УСЛУГИ ДЛЯ НАСЕЛЕНИЯ»

ООО «ОЛЬХОН-ЭКСПРЕСС»

Общество с ограниченной ответственностью «Ольхон-Экспресс» осуществляет ежедневные (регулярные) и индивидуальные автобусные рейсы до острова Ольхон в деревню Хужир и обратно. На конкурс компания представляет автобусные рейсы до острова Ольхон.

Наша компания успешно занимается перевозками пассажиров на остров Ольхон с 1995 года. Автопарк нашего предприятия состоит из автомобилей повышенной комфортности, которые имеют свободный салон, мягкие комфортные сидения с подлокотниками, кондиционеры/климат-контроль и многое другое. Автобусы оснащены всеми удобствами, чтобы сделать поездку на озеро Байкал максимально комфортной.

Ключевые принципы работы компании «Ольхон-Экспресс»: безопасность, комфорт, внимательное отношение к клиентам, качественный сервис, мобильность, опытные сотрудники.

Для осуществления безопасной поездки каждая машина проходит предрейсовый техосмотр, а водители - медосмотр. Заключены договоры с АО «Автоколонна 1880» на проведение предрейсового технического осмотра автомобиля и предрейсового медицинского осмотра водителей. Заключен договор обязательного страхования гражданской ответственности перевозчика за причинение вреда жизни, здоровью, имуществу пассажиров с АО «СОГАЗ». В компании работает диспетчерская служба. Сотрудники на связи с пассажирами с 07.30 до 22.30 ежедневно. Существует выделенная линия для англоговорящих пассажиров.

В компании есть отдел рассмотрения жалоб и претензий. Существует процедура по работе с жалобами клиентов. Каждая претензия отрабатывается от начала и до конца, включая всех участников процесса. Каждая машина оснащена видеокамерами, которые записывают аудио- и видеоизображение в салоне и на дороге. Также видеокамеры установлены в диспетчерском пункте, где ведется посадка пассажиров.

После отправления в рейс в автобусах звучит аудиоприветствие на две минуты, в котором дается краткая информация по поездке. Услуги ООО «Ольхон-Экспресс» начинаются с организации встреч пассажиров в аэропорту, на железнодорожном и автовокзалах, а также встречи пассажиров у гостиниц для перевозки на остров Ольхон. Компания предлагает также услуги трансфера на Байкал для частных лиц и делегаций.

Для индивидуальных туров компания предлагает удобные автобусы, которые рассчитаны на различные по численности группы туристов: микроавтобусы на 19 человек, автобусы на 35 и 45 человек. Выбрать и заказать транспорт можно, исходя из количества человек в конкретной группе. Оформить заявку и приобрести билеты на автобусы можно на сайте компании olkhon-express.ru.

664011, Россия, г. Иркутск,
ул. Горького, 31, оф. 54/2
Телефон: 89016404040
Эл. почта: olkhon-express@mail.ru
Сайт: olkhon-express.ru.

Ольхон-Экспресс
пассажирские перевозки

НОМИНАЦИЯ «УСЛУГИ ДЛЯ НАСЕЛЕНИЯ»

СХ ПК «УСОЛЬСКИЙ СВИНОКОМПЛЕКС»

Сельскохозяйственный производственный кооператив «Усольский свинокомплекс» – крупнейшее в Иркутской области предприятие по выращиванию свиней – собственное поголовье составляет более 100 тысяч голов, а также по производству, переработке и реализации мясопродуктов из охлаждённой свинины собственного производства.

Ежедневно предприятие выпускает более 85-ти тонн мясной продукции – варёные и копчёные колбасы, сосиски, пельмени, шашлык, мясные полуфабрикаты и полуфабрикаты в тесте, деликатесы, закуски, и многое другое. СХПК «Усольский свинокомплекс» обеспечивает жителей Иркутской области широким ассортиментом экологически чистых мясопродуктов из свинины собственного производства – сегодня это более 180-ти наименований продукции.

Собственная фирменная розничная сеть насчитывает 54 торговые точки, из них 47- стационарные торговые точки (магазины).

Магазин №45, расположенный в г. Иркутске, в микрорайоне Юбилейный, 117, оснащён современным холодильным и кассовым оборудованием (POS-системы с монитором для покупателя, на котором отображается информация о покупке и демонстрируется продукция. Удобное время работы магазина- с 10:00 до 20:00 часов, без выходных. Современный интерьер, использование фирменных цветовых решений, информация о новинках и акциях на информационных стендах и ЖК-телевизоре, свободный доступ для покупателей к витринам с продукцией. Удобство обслуживания — две кассы в торговом зале, высококвалифицированные и доброжелательные продавцы.

665479, Россия, Иркутская область,
Усольский район, пос. Белореченский
Телефон: +7 (39543) 50-253 (приёмная),
50-268, 50-274, 50-200 (доб. 174).
Эл. почта: ushpk@mail.ru
Сайт: ushpk.ru

100 ЛУЧШИХ ТОВАРОВ РОССИИ

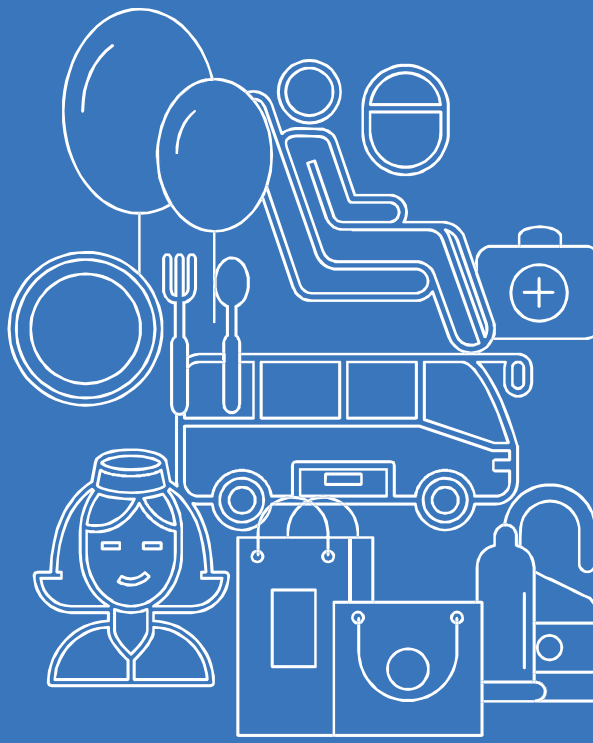

КАТАЛОГ 2023

УСЛУГИ ДЛЯ НАСЕЛЕНИЯ

ДИПЛОМ II СТЕПЕНИ

НОМИНАЦИЯ «УСЛУГИ ДЛЯ НАСЕЛЕНИЯ»

ИНДИВИДУАЛЬНЫЙ ПРЕДПРИНИМАТЕЛЬ ДРЯГИН М. А.

Предприятие «Итальянская химчистка «Павлин» присутствует на рынке услуг Иркутской области по стирке и химчистке уже более 10 лет.

Химчистка всех изделий производится на оборудовании итальянской фирмы «GIRBAU». Для химической чистки изделий без воды используется перхлорэтилен итальянского производителя и сопутствующая химия производства стран Европы и центральной России, приобретаемая в СПБ.

Для стирки прямого махрового и ресторанного белья наша химчистка использует стиральный порошок, производимый на заводе в г. Новосибирске, который делается по специальной рецептуре, разработанной с учётом запросов прачечных. В дополнение к нему для усиления эффекта стирки используется кислородный отбеливатель «Oxigen force» производства того же завода.

Всех клиентов, постоянных и новых, здесь ценят и считают друзьями, всегда реагируют на любые проблемные вопросы и стараются разрешить их в пользу клиента.

pavlin
Итальянская Химчистка
Мы вам рады!
ПН-ВС, с 8:00 до 20:00

664007, Россия,
г. Иркутск, ул. Ширямова, 11.
Телефон: +7 (3952) 266-128

100 ЛУЧШИХ ТОВАРОВ РОССИИ

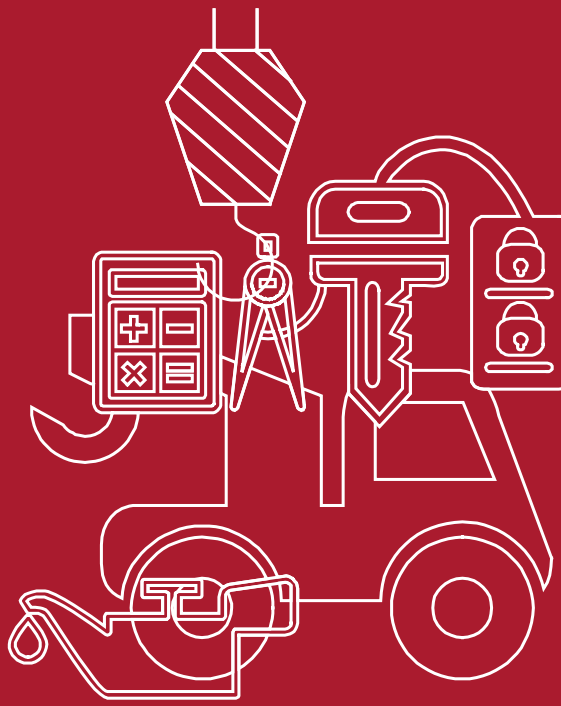

КАТАЛОГ 2023

УСЛУГИ ПРОИЗВОДСТВЕННО-ТЕХНИЧЕСКОГО НАЗНАЧЕНИЯ

ДИПЛОМ I СТЕПЕНИ

НОМИНАЦИЯ «УСЛУГИ ПРОИЗВОДСТВЕННО-ТЕХНИЧЕСКОГО НАЗНАЧЕНИЯ»

АКЦИОНЕРНОЕ ОБЩЕСТВО «БРАТСКАЯ ЭЛЕКТРОСЕТЕВАЯ КОМПАНИЯ»

Акционерное общество «Братская электросетевая компания» (АО «БЭСК») является одной из крупнейших электросетевых компаний в Иркутской области, которая занимается развитием, эксплуатацией и реконструкцией принадлежащих ей на праве собственности и иных законных основаниях электрических сетей.

Основным видом деятельности АО «БЭСК» является услуга по передаче электроэнергии. Также компания осуществляет технологическое присоединение потребителей, строительство новых сетей, занимается обслуживанием установок наружного освещения.

Приоритетным направлением компании является обеспечение надежного, качественного и экономного процесса передачи электроэнергии.

По объему электроустановок и протяженности сетей компания занимает 3-е место в Иркутской области.

АО «БЭСК» имеет важное социально-экономическое значение для Иркутского региона: она является одним из крупнейших налогоплательщиков.

Благодаря работе компании рабочими местами обеспечены более 1000 человек на территории всей Иркутской области.

665710, Россия, Иркутская область,
г. Братск, ул. Дружбы, 45
Телефон: 8-800-250-04-46,
+7 (3953) 48-26-03, 48-26-01
Сайт: bresc.ru

НОМИНАЦИЯ «УСЛУГИ ПРОИЗВОДСТВЕННО-ТЕХНИЧЕСКОГО НАЗНАЧЕНИЯ»

ООО «БрИИЗ»

Общество с ограниченной ответственностью «БрИИЗ» основано в декабре 2009 года и является производителем комплексных инженерных изысканий, а также состоит в саморегулируемой организации АС «СтройИзыскания» и имеет право выполнять работы, оказывающие влияние на объекты капитального строительства, включая особо опасные и технически сложные объекты капитального строительства.

В 2019 году наша организация открыла грунтовую лабораторию, в которой используется новейшее и современное оборудование. Наши профессиональные сотрудники постоянно проходят обучение и курсы по повышению квалификации.

С момента существования лаборатории было выполнено большое количество объектов с положительным заключением государственных и негосударственных экспертиз.

Четкое соблюдение сроков, государственных стандартов и индивидуальный подход к каждому проекту для нашего предприятия - это стандартный уровень оказываемых услуг. Глубокое понимание специфики строительных, инженерных работ позволяет нам всегда предлагать своим партнерам оптимальные схемы выполнения проектов.

665714, Россия, Иркутская область, г. Братск,
п. Гидростроитель, ул. Вокзальная, д.10А, кв.17
Телефон: +7 (3953) 26-44-63
Эл. почта: Briiz-geo@yandex.ru
Сайт: briiz-geo.ru

НОМИНАЦИЯ «УСЛУГИ ПРОИЗВОДСТВЕННО-ТЕХНИЧЕСКОГО НАЗНАЧЕНИЯ»

ООО «СИБИРСКИЙ НАУЧНО-ИССЛЕДОВАТЕЛЬСКИЙ, КОНСТРУКТОРСКИЙ И ПРОЕКТНЫЙ ИНСТИТУТ АЛЮМИНИЕВОЙ И ЭЛЕКТРОДНОЙ ПРОМЫШЛЕННОСТИ» (АО «СИБВАМИ»)

АО «СибВАМИ» осуществляет комплексное проектирование промышленных объектов любой сложности, включающее в себя подготовку технических проектов, рабочей документации и поставку оборудования по реконструируемым и вновь строящимся промышленным объектам.

В рамках природоохранных мероприятий АО «СибВАМИ» осуществляет комплексные поставки оборудования для «сухих» газоочистных установок (СГОУ) конструкции РУСАЛ собственного производства с целью импортозамещения.

В СГОУ используется основное технологическое оборудование, разработанное специалистами института и вспомогательное оборудование ведущих мировых и российских производителей, зарекомендовавшее свою работоспособность в составе СГОУ, которые работают на алюминиевых заводах РУСАЛ.

Проектные работы ведутся на основе высокотехнологичных, современных и новейших методов BIM-моделирования- создание объединенной информационной модели промышленного объекта (BIM - Building Information Modeling – информационное моделирование зданий и сооружений), которая включает архитектурно-строительную 3D модель, расчетную конструкторскую и математическую модель, модель инженерных систем и оборудования, чертежи и ведомости, необходимые для выпуска полноценной документации по проекту.

Генеральный директор - Григорьев Вячеслав Георгиевич, кандидат технических наук, член Президиума Восточно - Сибирского отделения Высшего инженерного Совета России, член-корреспондент Российской инженерной академии, член Национальной палаты инженеров РФ, заведующий Базовой кафедрой «Металлургия лёгких металлов», доцент Иркутского национального исследовательского технического университета.

664007, Россия, Иркутская область,
г. Иркутск ул. Советская 55.
Телефон: +7 (3952) 291-500, факс:
+7 (3952) 291-609
Эл. почта: sibvami@rusal.com
Сайт: sibvami.ru

АО «СибВАМИ»

Каталог «Региональный этап Всероссийского конкурса Программы «100 лучших товаров России» в Иркутской области -2023».

Редакционная коллегия: Д.О.Солдатов, и.о.директора ФБУ «Иркутский ЦСМ» Росстандарта, В.Г.Румянцев, зам. и.о. директора ФБУ «Иркутский ЦСМ» Росстандарта, В.И.Попцова, начальник отдела стандартизации ФБУ «Иркутский ЦСМ» Росстандарта, Е.В.Терпугова, специалист отдела стандартизации ФБУ «Иркутский ЦСМ» Росстандарта.

Редактор-составитель:

И.М.Мордуева, член Иркутского отделения Союза журналистов РФ, пресс-служба ФБУ «Иркутский ЦСМ» Росстандарта.

Издательская группа: И.М.Мордуева (литературное редактирование), Н.А.Васильева (корректура текста); С.В.Аргучинцев (дизайн, вёрстка).

Отпечатано в типографии ООО «ПринтЛайн» тел.: +7 (3952) 48-66-00

Тираж **300** экз. **Иркутск - 2023**

ДЛЯ ЗАМЕТОК

ДЛЯ ЗАМЕТОК

ДЛЯ ЗАМЕТОК

全俄

100

种最优俄罗斯产品

比赛的区域阶段

2023年目录

25年

在伊尔库茨克州

ФБУ «Иркутский ЦСМ»

25 лет в Иркутской области

100 лучших товаров России 2023

100 ЛУЧШИХ ТОВАРОВ РОССИИ

25 лет в Иркутской области

权威的质量竞赛

全俄“俄罗斯100种名优产品大赛”项目的竞赛是质量领域最有威信的竞赛之一，2022年已经举办了25年。该竞赛是由跨地区公共组织“质量问题学会”与俄罗斯国家标准化局以公私伙伴关系的形式联合实施，并得到了地区行政管理部门、媒体以及数百位专家的积极参与。

在伊尔库茨克地区，这个竞赛已经举办了25年，即我们的地区在项目启动一年后就加入了它的组织。多年来，安加拉地区一直是这个项目的积极参与者，每年地区企业都在莫斯科的全国竞赛阶段获得最高奖项。

在过去的25年里，伊尔库茨克地区有许多企业参加了这个竞赛，许多人通过这个竞赛发现了新的机会，证实了他们生产的产品和提供的服务的高质量。一些组织因为竞赛得到了“通行证”，而对于一些人来说，它成为了“第二次呼吸”。

在伊尔库茨克地区的企业中，有一些无可争议的领导者，他们每年都参加全俄“100种最佳商品”的竞赛，每次都会提交新的产品或服务参赛。这些企业包括安加拉斯克石化股份公司，安加尔斯克聚合物厂股份公司，东西伯利亚机械制造厂股份公司，别洛列琴斯克农业股份公司，萨彦斯克鸡肉加工农业控股公司等。

去年，伊尔库茨克地区有三家企业获得了“100种最佳商品”竞赛的最高奖项：

安加尔斯克聚合物厂股份公司在“生产技术产品”类别中获得了“质量领导者”奖；

SibVAMI股份公司因为为俄罗斯铝业联合公司(布拉茨克)提供的31号和32号系列电解生产线的»干式»气体清洁工程和供应而获得了»替代进口成功»奖。

比赛的地区阶段结果

在今年的比赛中，有70家企业提交了申请参加伊尔库茨克州的比赛，其中61家企业及其110个产品和服务的申请被接纳参加评比。其中三分之一，即28家公司是首次参加比赛的新公司。

本届比赛参赛企业及参赛作品的类别分布如下：

三家大型安加拉河地区企业在两个类别中都成为了参赛者：安加拉斯克石化股份公司、奥普托谢尔维斯有限责任公司、以及农业生产合作社《乌索利斯基 综合养猪场》。

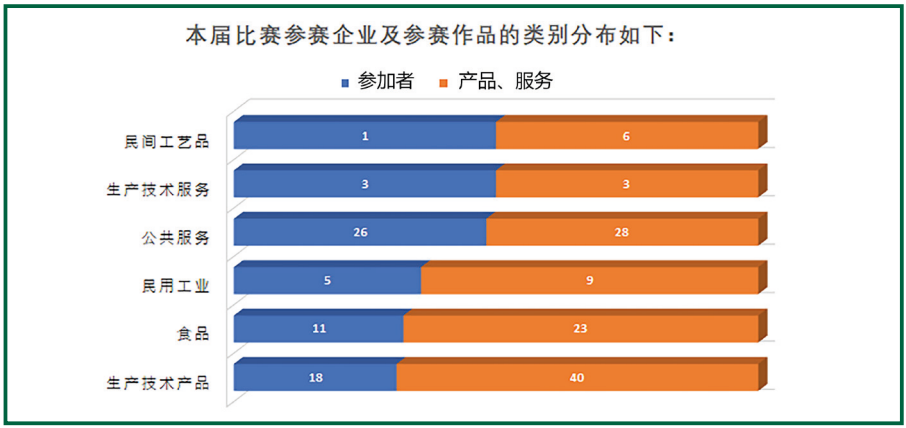

这个类别有趣的一点是，其中首次参赛的企业主要来自住房和公共设施领域，这些企业在申请人数上超过了其他行业的代表。

Распределение участников по видам услуг в номинации «Услуги для населения»

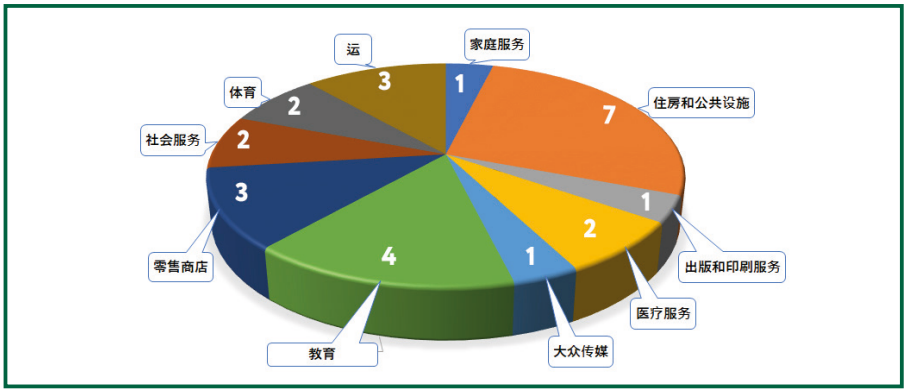

地区质量委员会在2023年6月7日确认了：

第一等奖获得者 - 58名

第二等奖获得者 - 3名

尊敬的朋友们，

今年是我们在伊尔库茨克州举办这个比赛的第25个纪念年。在伊戈尔·科布泽夫州长和伊尔库茨克州及周边地区政府的支持下，我们很高兴看到今年的参赛者数量大大增加，共收到来自61个企业的报名，他们在比赛中总共提交了110种商品和服务。

几乎有一半的企业是首次参加“俄罗斯最优100种产品”比赛。另外，这也是住房和公共设施企业首次参加比赛，这些企业来自伊尔库茨克州及周边地区的各个城市，这证明了他们对发展和提高多户住宅服务质量的决心。

在质量地区委员会的会议上，我们确定了一、二等奖的获奖者，所有的参赛者都是比赛计划的获奖者，这也是今年比赛的一个特点。

按照传统，获奖者的颁奖仪式将在年度“俄罗斯最优100种产品”展览的庆典环境中进行，展览将于6月27日至28日在西伯利亚博览中心举行。

我祝贺所有企业团队成功参赛，祝愿大家在未来取得更多的胜利和成就。因为今天，你们每一个人都是你们生产的产品和提供的服务质量的保证，这意味着你们是伊尔库茨克州经济发展的重要推动力。

伊尔库茨克州政府副主席
鲁斯兰·西特尼科夫

亲爱的同胞们！

我衷心祝贺所有参与者在2023年伊尔库茨克州“俄罗斯最优商品”全俄比赛的地区阶段圆满结束！这个比赛已经在我们的伊尔库茨克州上举办了25年。

每年比赛的受欢迎程度都在增加，吸引了我们地区越来越多的企业和组织参与。在这个对伊尔库茨克州来说是周年的年份，我们的产品和服务数量已经超过100种，从61家企业收到了110份申请，这比以往几年的数据要多很多。联邦技术规定和计量局伊尔库茨克中心在伊尔库茨克州政府的支持下，由州长伊戈尔·伊万诺维奇·科布泽夫和政府副主席鲁斯兰·西特尼科夫亲自负责，在安加拉河地区举办“俄罗斯100种最优商品”的比赛地区阶段。

比赛的主要目标是确定具有竞争力的企业，这些企业生产的产品和提供的服务满足消费者的质量和安全要求，并提供信息和保护消费者免受假冒和伪造产品的侵害。我祝所有参与“俄罗斯100种最优商品”比赛的人在他们的企业发展、专业成就以及在伊尔库茨克州推广自己的服务和产品方面取得进一步的成功。参与并获得比赛的胜利是确认商品和服务质量的官方级别。

我确信，比赛的每一位参与者都对我们地区的发展和提升其整体形象在国内外做出了贡献。我们共同为提高伊尔库茨克州居民的生活质量和安全、保护他们的健康做出了贡献。我特别要感谢决定参加比赛的企业和组织的领导人，地区质量委员会的成员，我的团队，即联邦技术规定和计量局伊尔库茨克中心，他们在组织和举办伊尔库茨克州“俄罗斯100种最优商品”比赛的地区阶段中做出了积极的工作。

联邦技术规定和计量局伊尔库茨克中心
代理总监
德米特里·索尔达托夫

联邦技术校准和计量署伊尔库茨克州国家标准化、计量和测试区域中心

“联邦技术规定和计量局伊尔库茨克中心” 在伊尔库茨克地区代表联邦技术规定和计量局行使职权，包括在技术规定和计量领域的标准化、确保度量统一、符合性评估和测试

确保测量统一 +7 (3952) 77-80-18

- 测量设备的校准和校正
- 测试设备的认证
- 测量方法的认证
- 法规文件的计量鉴定
- 医疗设备的维修和技术服务
- 在俄罗斯河航档案中的确认

标准化 +7 (3952) 24-26-11

- 企业规范文件库的分发和更新
- 全套服务的技术规范和自有技术规范的审核和开发
- 食品安全系统（HACCP）的开发
- 测试实验室测量状态的评估
- 关于测量统一性、标准化和符合性评估的法律专家意见

认证 +7 (3952) 20-13-72

- 家具和木工产品
- 建筑材料
- 低压设备

- 技术设备的电磁兼容性
- 质量管理系统

产品测试 +7 (3952) 46-80-33

- 汽车汽油
- 油和润滑材料
- 家具产品
- 水，包括饮用水和蒸馏水
- 医用X射线设备操作参数的控制

ФБУ «Иркутский ЦСМ»

伊尔库茨克 +7 (3952) 24-26-33
安加尔斯克 +7 (3955) 95-70-39
布拉茨克 +7 (3953) 46-68-47
萨彦斯克 +7 (39553) 5-33-71
西伯利亚乌索利+7 (39543) 67-008

伊尔库茨克州»100种全俄名优产品大赛»

按照传统，我们会在专门的展览中，庄重地总结地区阶段的结果。该展览将在西伯利亚国际展览中心股份公司的场地上进行。今年的展览将在6月27日至28日进行。

今天，在展览上将展示他们的商品和服务：

2023年参加全俄»100种名优产品大赛»伊尔库茨克州阶段的20位参赛者；

2022年在»食品类»类别中获得全俄»100种名优产品大赛»的伊尔库茨克州一名获奖者；

2023年展览的参展者名单：

2023年地区赛阶段的参赛者：

“食品”提名（5家企业）：:

ИП Дамбуев Иван Михайлович 个体经营者达恩布耶夫·伊万·米海洛维奇

ООО «Саянский бройлер» 萨彦斯克鸡肉加工农业控股公司

СХ АО «Белореченское» 别洛列琴斯克农业股份公司

СХ ПК «Усольский свинокомплекс» “乌索利斯基综合养猪场»农业生产合作社

“生产技术产品”提名（8家企业）：

АО «АНХК» 安加拉斯克石化股份公司

АО «Ангарский завод полимеров» 安加尔斯克聚合物厂股份公司

АО «ВОСТСИБМАШ» 东西伯利亚机械制造厂股份公司

ООО «Актех Энергия Трейд» 阿克泰赫能源贸易有限责任公司

ГБУЗ «Областная станция переливания крови» 国家卫生预算机构《伊尔库茨克地区献血站》

ООО «НПО «Байкальские энергосберегающие технологии» BEST科学生产联合体有限责任公司

ООО «Оптосервис» 奥普托谢尔维斯有限责任公司

ООО «Сибирский регион» 西伯利亚地区有限责任公司

“公共服务”提名（4家企业）：

ГАПОУ «Иркутский колледж экономики, сервиса и туризма» 伊尔库茨克州的国家自治职业教育机构“伊尔库茨克经济、服务和旅游学院”

Издательство учебной литературы и учебно-методических пособий ИрНИТУ 俄罗斯联邦国家预算高等教育机构《伊尔库茨克科技大学》教育文献和教学法教材出版社

ОГАУЗ «Иркутский областной клинический консультативно-диагностический центр» 伊尔库茨克地区临床咨询和诊断中心

ОГАУ «Медиа-центр «Приангарье» (газета «Областная») 州国家自治机构《媒体中心》安加拉地区》(《地区报》报纸)

“民用工业产品” 提名（1家企业）：

ИП Езебчик Галина Алексеевна («SPA-IZBA»)

叶泽布奇克·加琳娜·阿列克谢耶夫娜个体户(«SPA-IZBA»)

医疗技术服务有限责任公司

“民间工艺品”提名（1家企业）：

АО «Байкалкварцсамоцветы» 贝加尔石英宝石«拜卡尔克瓦尔察莫茨韦特» 股份公司

6个组织为展览的合作伙伴。

个体工商户 马尔丘克Л.Г.（（“食品”提名）

展览伙伴：

«我的商业»中心

伊尔库茨克地区政府预算机构 «伊尔库茨克市人口就业中心»

东西伯利亚工商会

国家预算卫生机构《伊尔库茨克地区艾滋病防治中心》

公共非营利组织“促进文化和艺术的协会‘FranSib’”

内容

权威的质量竞赛 112

联邦技术校准和计量署伊尔库茨克州国家标准化、计量和测试区域中心 116-117
伊尔库茨克州»100种全俄名优产品大赛» 118-119
“民间工艺品”提名 一等奖获得者 130
贝加尔石英宝石«拜卡尔克瓦尔察莫茨韦特» 股份公司 131

食品 一等奖获得者 132

赫利奥斯股份公司 133
卡拉瓦伊股份公司 134-135
伊尔库茨克面包厂封闭式股份公司 136
安加里亚冰淇淋工厂有限责任公司 137
«布拉茨克饮用水»有限责任公司 138
萨彦斯克鸡肉加工有限责任公司 139
别洛列琴斯克农业股份公司 140
农业生产合作社《乌索利斯基 综合养猪场》 141
《喜力贝加尔湖啤酒厂》分公司 142

食品 二等奖获得者 143
伊尔库茨克州国立自治职业教育机构《巴拉甘斯基农业技术学校》 144
个体工商户 达恩布耶夫·伊万·米海洛维奇 145

《民用工业品》提名 一等奖获得者 146
奥普托谢尔维斯有限责任公司 147
安加拉斯克石化股份公司 148-149
叶泽布奇克·加琳娜·阿列克谢耶夫娜个体户 150-151
医疗技术服务有限责任公司 152-153
《民用工业品》提名 雅言有限责任公司 154

内容

生产技术产品 一等奖获得者 155

安加尔催化剂和有机合成工厂股份公司 156

安加尔斯克聚合物厂股份公司 157

安加拉斯克石化股份公司 158-159

安加尔斯克电解化工厂 160

安加尔斯克水泥矿业联合股份公司 161

ADS-LAB有限责任公司 162-163

阿克泰赫能源贸易有限责任公司 164

安加尔斯克氮肥厂有限责任公司 165

东西伯利亚机械制造厂股份公司 166

伊尔库茨克陶瓷厂有限责任公司 167

国家卫生预算机构《伊尔库茨克地区献血站》 168-169

BEST科学生产联合体有限责任公司 170-171

《第一国家研究与教育中心》有限责任公司 172

第38号地区有限责任公司 173

奥普托谢尔维斯有限责任公司 174-175

西伯利亚地区有限责任公司 176-177

乌索利耶机器制造有限责任公司 178-179

建筑服务有限责任公司 180

公共服务 一等奖获得者 181

伊尔库茨克国际机场股份公司 182

《汽车队 1880》股份公司 183

伊尔库茨克州国家预算职业教育机构
《布拉茨克贸易技术中等专业学校》 184

国家自治职业教育机构«贝加尔行业技术与服务技术学院» 185

国家自治职业教育机构 «伊尔库茨克经济、服务和旅游学院» 186-187

国家预算职业教育机构 «斯维尔斯克机电学校» 188

俄罗斯联邦国家预算高等教育机构《伊尔库茨克科技大学》
教育文献和教学法教材出版社 189

个体户阿列克山德尔·米哈伊洛维奇·科罗特科夫 190

内容

市政企业 - 《图伦市》《维修经营企业《检修》 191
州国家社会服务预算机构《下乌金斯克区居民社会服务综合中心》 192-193
州国家自治机构 《媒体中心》安加拉地区》
《地区报》报纸 194 195
州国家自治机构《体育基础设施发展中心》 196-197
伊尔库茨克地区临床咨询和诊断中心 198
俄罗斯国家预算教育机构
“SIBSKANA体育奥林匹克后备学校” 199
俄罗斯国家预算教育机构 «切列姆霍沃市及切列姆霍区的老年人和残疾人养老院» 200
伊尔库茨克奶酪制造商有限责任公司 201
《联络中心《500100 – 24小时巡逻》有限责任公司 202-203
区域专业化公司有限责任公司 204-205
北方住房和公共事业管理有限公司 206-207
乌斯季利姆斯克住房公用事业管理-2008有限责任公司 208
«你选择品质»管理有限责任公司 209
南部房地产管理有限责任公司 210
《奥利洪 – 快车》有限责任公司 211
农业生产合作社《乌索利斯基 综合养猪场》 212

公共服务 二等奖获得者 213
个体经营户德里亚金•姆•阿 214

工业技术用途产品 一等奖获得者 215
布拉茨克电网股份公司 216
布拉茨克工程勘察有限责任公司 217
西伯利亚铝业和电极工业科研、设计和项目研究所有限责任公司（SIBVAMI股份公司）
218

对于企业家和计划创业者的发展战略

生产
- 产品认证、技术规格和标准，报关
- 注册商标和专利
- 开发生产发展或现代化计划
- 由认证实验室进行机械测试

财务
- 选择优惠金融和租赁计划
- 担保支持

市场营销和推广
- 商品上市和维护
- 市场营销顾问咨询
- 开发公司风格，设计网站
- 制作印刷品
- 广告发布

出口
- 组织参加国际展览和商务任务
- 将商品推向出口市场

农业
- 选择资助计划，补贴并准备文件
- 在创建和发展家庭农场，农业消费合作社方面提供帮助

培训和人员
关于商业经营基础及其发展的培训课程

共享办公空间租赁
- 工作场所
- 谈判室
- 会议厅
- 活动空间

申请

新闻
海报，
案例研究

TG
自雇人士频道

西伯利亚国际展览中心股份公司

РЕКЛАМА
НА ВЫСТАВКЕ

展览会广告

展览会是一个将所有活跃的市场参与者，您潜在的合作伙伴、客户和行业专业人士聚集在一起的活动。正是在这里，您能与目标受众进行最有效的接触。额外的广告既可以在展览会进行时宣传您的品牌，也可以在展览会举行前很长时间就开始宣传，从而增强参展的市场效果，并为在市场上推广公司提供新的机会。

WWW.SIBEXPO.RU

电话/传真: (3952) 352-900

伊尔库茨克地区政府预算机构

«伊尔库茨克市人口就业中心»

人口就业中心负责实施政府的就业促进政策，以及保障俄罗斯联邦公民在实现宪法规定的就业权利和防止失业的社会保护方面的政府担保。

该机构全力以赴解决复杂且非常重要的问题：为人们找到工作并为企业和组织提供所需的人员。在人口就业中心，您可以获取关于职位空缺的最新信息，了解主要的法规和其他文件。

就业中心与雇主是劳动力市场的合作伙伴

在现代劳动力市场上，存在一种稳定的互动关系：雇主 - 就业服务机构 - 失业人员。这个模式只有在所有元素积极互动的情况下才能有效运作。然而，成功互动的基础条件是第一环节的稳定联系：雇主 - 人口就业部门。

失业公民找到合适工作的机会规模直接取决于有多少组织和企业向人口就业服务部门提供人力需求信息。因此，与新的雇主建立伙伴关系以吸引他们参与人口就业中心的工作是一项永不停歇的工作。

就业中心的专业人员为雇主提供了广泛的服务。其中最重要的是根据雇主对教育水平、工作经验、专业技能、个人品质等的要求，为他们挑选合适的员工。就业中心和雇主之间的联系越紧密，解决失业问题的工作就越有效。

个组织为展览的合作伙伴。

俄罗斯100强产品

РАБОТА РОССИИ
Кадровый центр

伊尔库茨克市马亚科夫斯科戈街11号303室
电话: 8 (3952) 25-99-95 (303, 320)
邮箱: irk_czn@mail.ru
网站: irkzan.ru

“东西伯利亚工商会”联合会（伊尔库茨克州)是伊尔库茨克州最大的独立商业社区，汇集了所有经济领域的企业和组织。与东西伯利亚工商会的合作将为您与俄罗斯和外国伙伴的发展开启新的前景，提供商业机会，建立商业联系，并积极参与该地区的重大商业活动。

东西伯利亚公商会的服务：

- 所有类型的专业评估，评价和认证• 组织展览和交易会
- 注册商标
- 提供40种语言的书面，口头和同声翻译
- 在办理ATEC卡的过程中提供帮助
- 协助推广商品和服务出口
- 酒店分类
- 条形码编码
- 开发和维护HACCP系统
- 还有更多其他的服务

与东西伯利亚商会合作是您业务成功发展的途径！

“东西伯利亚工商会”联合会 (伊尔库茨克州)
地址：伊尔库茨克市苏赫巴托尔街16号
电话：(3952)33-50-60
邮件：info@tppvs.ru
网站：vs.tpprf.ru

国家预算卫生机构《伊尔库茨克地区艾滋病防治中心》是一所伊尔库茨克地区提供组织和方法援助的艾滋病毒感染基本医疗机构，在门诊条件下提供基本的就医前、医疗和医疗保健。

目前，伊尔库茨克地区艾滋病中心的高级和一级合格医生提供免费医疗服务。有一个专门的妇幼部门。该中心为艾滋病毒感染者提供全面服务创造了一切条件。

该中心为安加拉居民提供综合实验室诊断服务：隐球菌感染检查，女性和男性健康综合荧光PCR法诊断“我自己”和“我自己”。该中心的工作人员正在持续开展工作，预防艾滋病毒感染和乙型和丙型病毒性肝炎在该地区人口中的传播。

664035伊尔库茨克州伊尔库茨克市斯帕尔塔科夫
斯卡亚路11号楼
8 (3952) 48-62-28
aids@aids38.ru
www.aids38.ru
https://vk.com/aids38
爱滋病毒咨询热线：8-800-350-22-29

ИРКУТСКИЙ
ОБЛАСТНОЙ
ЦЕНТР СПИД

个组织为展览的合作伙伴。

公共非营利组织

«促进文化和艺术的协会 «FRANSIB»

该协会的历史始于1989年，当时成立了“苏联-法国友好协会伊尔库茨克分会”。

2017年4月该非营利组织在重新注册为“促进文化和艺术的协会‘法国-西伯利亚’”。

该协会的主要活动方向包括:

- 组织对弱势群体的慈善援助。
- 组织与残障儿童和孤儿的工作。
- 参与预防由环境因素引起的疾病的项目。
- 组织国际展览和节日活动。
- 组织国际儿童创新竞赛。
- 实施文化和旅游项目。

该协会的主要项目包括:

- 适应没有父母照顾的孤儿，以及健康有限的儿童，帮助他们融入伊尔库茨克市和伊尔库茨克州的社会文化环境。
- “快乐巴士”项目（为重病和行动不便的儿童提供社会文化、法律、心理咨询和物质帮助）。
- “第一鱼”国际现代艺术节。
- “我的第一条鱼”国际儿童和青少年创作比赛。
- 每年为重病和行动不便的儿童举办的慈善音乐会。
- “银色时代的天才”项目（帮助老年人文化适应）。
- 组织孤儿、重病儿童和老年人的旅游和参观活动。

俄罗斯100强产品

邮箱: afofine@mail.ru,
afofine@gmail.com
电话 +7 (983)443-67-46

FranSib
Ассоциация содействия культуре и искусству
L'AMITIE FAIT LA COOPERATION

СОЮЗ
ДИЗАЙНЕРОВ
РОССИИ

RUSSIA
DESIGNERS
ASSOCIATION

ХОРОХОРДИН

ДИЗАЙНЕРСКО-ИССЛЕДОВАТЕЛЬСКОЕ БЮРО

АНАЛИТИКА
ДИЗАЙН
МАРКЕТИНГ

RUSSIA
DESIGNERS ASSOCIATION
HOROHORDIN
设计研究局

分析 设计 营销

设计策略
设图形设计
工业设计

ДИЗАЙН-СТРАТЕГИЯ
ГРАФИЧЕСКИЙ ДИЗАЙН
ПРОМЫШЛЕННЫЙ ДИЗАЙН

www.designgdt.com
+ 7 902 1 785 906
design@vhorohordin.ru

100

俄罗斯最好的商品

金目录 2023

民间工艺品

一等奖获得者

“民间工艺品” 提名

贝加尔石英宝石«拜卡尔克瓦尔察莫茨韦特» 股份公司

贝加尔石英宝石股份公司是乌拉尔到远东唯一一家全周期地质工业企业，独立勘探、开采和加工天然宝石。

目前贝加尔石英宝石«拜卡尔克瓦尔察莫茨韦特» 股份公司继续在其员工发现的世界第三著名的矿床进行采矿作业：

- 1966年 - 玉石
- 1973年-察拉石
- 1988年 – 蛇纹大理石

公司现代化的设备使其能够生产从珠宝和商务纪念品到独特的室内外装饰品，包括用于创造独特景观设计的产品。

我们的企业可以根据组织和个人的要求制作各种天然石材制品订单。

由于材料的独特性、性能的独特性和技术控制部门负责的质量，公司产品的市场需求量很大。

由于材料的独特性、独特的设计和质量，我们企业的产品很受欢迎，质量由质量控制部门负责。

在企业的区域内设有一个贸易展览中心，您可以在那里购买现成的产品，并观看制作过程。

贝加尔石英宝石股份公司通用税收补充伊尔库茨克地区的预算，培训和雇用年轻人，开展大型慈善项目。

664519俄罗斯伊尔库茨克州伊尔库茨克地区斯莫连希纳村劳动街6号
电话: +7(924)61-61-610, +7(3952)48-78-48
邮箱: sales@bks-irk.ru

БАЙКАЛКВАРЦСАМОЦВЕТЫ

100

俄罗斯最好的商品

金目录 2023

食品

一等奖获得者

提名《食品》

赫利奥斯股份公司

赫利奥斯股份公司在布拉茨克市最古老的企业之一的基础上开展业务，以其优质传统而在全国享有声誉。布拉茨克啤酒厂于1968年12月28日投入运营，年产量为60万升啤酒。正是由于该厂生产的»古利山»和»斯拉夫"啤酒，于1978年获得了国家质量标志。在苏联的4748家啤酒行业企业中，只有两家企业获得了这一荣誉。

自1992年起，该企业成为股份公司，并更名为赫利奥斯股份公司

«布拉茨克»淡啤酒按照国家标准生产。生产过程中使用高质量的麦芽和啤酒花。它具有明显的口感和香气，带有愉悦的啤酒花苦味和香气。这款啤酒于1993年推出，开启了»布拉茨克»系列的生产，该系列有8个品种。

该企业荣获多个专业竞赛和展览的声誉奖项，以及众多的奖状和奖牌，包括俄罗斯啤酒酿造师的最高荣誉奖项»金色萨德科»，该奖项在莫斯科颁发，以表彰产品的高品质。　以下是该企业获得的一些荣誉：

2001年 - «21世纪金质品质标志»（莫斯科）

2000-2001年 - 啤酒行业国际展览会的金奖章

2003年 - 荣获»俄罗斯最佳啤酒2003年»称号，在莫斯科举办的俄罗斯啤酒、无酒精饮料和葡萄酒工业全俄研究所的国际专业竞赛上获得该荣誉。

665717伊尔库茨克州
布拉茨克市科姆穆纳利纳亚路13号楼
电话：+7 (3953) 41-17-78, +7 (3953) 41-18-29
网站：www.bpz-gelios.ru

提名《食品》

卡拉瓦伊股份公司

卡拉瓦伊股份公司有着辉煌的历史，始于1949年的一家小型面包烘焙企业，为安加尔斯克的城市建设者提供产品。

八年后的1957年，该企业进行了扩建，并配置了当时先进的设备。由于设定了高目标，生产规模不断增长，1967年新的工厂车间建成。当时，该企业被称为»安加尔斯克面包联合企业»。

12年后，在这家面包厂安装了伊尔库茨克州首条制作面包盘的生产线。这个重要的事件开创了传奇面包品牌»安加尔斯克达尼茨基»。

1993年，该企业获得了我们今天熟知的名称-卡拉瓦伊，同时也获得了自主选择发展方向的机会，从而显著扩大了所有产品的种类。

今天，卡拉瓦伊集团是西伯利亚东部面包糕点市场的领军企业之一。该集团拥有5个生产基地：安加尔斯克和谢列霍夫的面包厂，扎拉林斯克地区的农业企业，别洛列琴斯克村的磨坊综合设施，以及乌兰乌德市的»AMTA»糕点工厂。

该公司的产品系列包括»卡拉瓦伊»和»AMTA»品牌的400多个项目。其中包括面包、面点、糕点以及丰富的冷冻半成品。

我们的产品不仅在伊尔库茨克州销售，还在布里亚特共和国、贝加尔边疆区、克拉斯诺亚尔斯克边疆区、新西伯利亚、托木斯克和克麦罗沃州销售。我们的产品也出口到中国、蒙古和越南。

卡拉瓦伊-经过时间验证的品质！

在»100优俄罗斯产品»大赛上，卡拉瓦伊股份公司展示了以下产品：

1．»安加尔斯克达尼茨基»面包（300克和600克）。这是卡拉瓦伊公司和整个伊尔库茨克州的招牌产品。该产品始于1986年。这款面包荣获了多个联邦级奖项，并获得国际质量认证。

2. 蜜饯卷（250克）。蜜饯卷是最受欢迎的酥皮糕点之一。我们的蜜饯卷搭配朗姆酒风味。在保存过程中，蜜饯中的水分会传递到蜜饯卷的面团中，使其更加柔软。

3．柠檬卷（250克）。我们坚持传统的手工制作方法，用柔软的面团制作卷心糕点。新鲜成熟的柠檬被用于制作这款卷心糕点。

4. 核桃枫糖卷（250克）。这是我们卷心糕点系列的新品，由核桃和枫糖制成，具有独特的口味组合。

5. 葡萄干干面包（500克）。干面包是一种特殊的面制品，其水分含量较低。

6. 牛奶干面包（500克）。这些干面包适合喜欢经典纯正口味的人。由小麦面制成的干面包对身体有益。它们富含纤维素，对消化系统有积极的影响。

КАРАВАЙ
70 лет
Качество проверенное временем!

665821, Россия, Иркутская область,
г. Ангарск, 251 квартал, строение 1.
Телефон: +7 (3955) 54-18-86
Эл. почта: info@karaway.ru
Сайт: karaway.ru
Инстаграм: @karaway.ru

提名《食品》

伊尔库茨克面包厂封闭式股份公司

伊尔库茨克面包厂封闭式股份公司是伊尔库茨克地区面包烘焙行业的领导者。该公司成立于1936年，如今已经发展成为一家现代化的公司，拥有两个独立的全周期生产基地以及自己的零售商业网络。

公司主要从事面包、华夫饼和糕点的生产。企业已经实施了食品安全管理系统，符合俄罗斯国家标准GOST ISO22000-2019。

该公司是安加拉地区产品项目的参与者。

使用»KACEC»商标的产品因其高质量和满足现代市场所有要求的消费者特性而获得了许多国际奖项。

伊尔库茨克面包厂是伊尔库茨克地区市政和预算组织的主要面包和糕点产品供应商。华夫饼产品被销往俄罗斯的所有地区，以及中国和蒙古。

公司将以下产品参加»俄罗斯最优100种产品»比赛的»食品类»提名：

1．带西伯利亚的越橘»Boyar»熟面包。

2． «Krepish»高级法式面包。

3．»花生味Hrustik»华夫饼。

664011俄罗斯伊尔库茨克州伊尔库茨克市波利斯基赫波夫斯坦采夫1号楼
电话: +7 (3952) 210-230.
邮箱: referent@kacec.ru
网站: www.kacec.ru

ИРКУТСКИЙ KaCeC ХЛЕБОЗАВОД

提名《食品》

安加里亚冰淇淋工厂有限责任公司

安加里亚冰淇淋厂在冰淇淋生产商市场已经运营超过66年。多年的经验，专业的专家和生产能力使我们能够生产美味和天然的冰淇淋。

《奶油冰淇淋》系列这是一个用天然奶油做的填充物。这个系列的特点是产品的丰富口感。有着比经典的冰淇淋更甜，更细腻的味道。

巧克力脆皮冰淇淋《艺术大师》系列 - 高级系列，是现代制作中的经典产品。这样的冰淇淋一定会取悦不寻常，精致口味的爱好者。

АНГАРИЯ

665813俄罗斯伊尔库茨克州安加拉斯克市108街区3/1号201室
电话号码：+7 (3955) 52-27-90
邮箱: afm@angaria.ru
网址: angaria.ru

提名《食品》

«布拉茨克饮用水»有限责任公司

«布拉茨克饮用水»有限责任公司20多年来一直从事非酒精产品的生产：饮料、矿泉水、混合水、苏打水和非起泡水。通过感官评估、物理化学和微生物学研究，通过不断的实验室分析，对成品是否符合国家标准和配方进行控制。

自2014年以来，实施了风险分析和关键控制点质量体系，这是一种有效的管理工具，用于保护企业在食品市场推广和保护生产过程免受生物（微生物）、化学、物理和其他污染风险。该系统还旨在识别、分析、控制和管理食品生产中的风险。在此基础上，风险分析和关键控制点系统是企业生产高质量产品的保证。

自2022年以来，商品数字标识系统《诚实标识》已成为国家标识系统。特殊的数字代码保证了产品的真实性和质量。

«布拉茨克饮用水»有限责任公司是区域和全俄比赛的永久参与者。产品因其风味、自然性和无可置疑的品质而获得最高奖项。众多奖状、奖章、质量标志等都证明了这一点。

产品的主要区别在于«布拉茨克饮用水»有限责任公司只使用天然成分和浓缩果汁。它的生产完全基于符合国家标准的配方。设备的不断现代化允许扩大产品范围，并有计划地增加产量。

«布拉茨克饮用水»有限责任公司是一家动态发展的企业，关注市场趋势和消费者的愿望。

邮政编码：665717，俄罗斯，伊尔库茨克州，
布拉茨克市，科姆穆纳利纳亚路，13号.邮政信箱378
联系电话/传真：+7(3953)41-16-61
电子邮箱：aqua@list.ru

Братск АКВА

提名《食品》

萨彦斯克鸡肉加工有限责任公司

萨彦斯克鸡肉加工农业控股公司是一个公认的高品质食品生产家。主要经营范围：生产生产肉鸡及其加工产品。由于生产设施的有利地理位置（工厂位于森林地区）和只使用天然饲料，萨彦斯克肉鸡产品具有很高的消费能力。60%以上的产品都是冰鲜生产的，因此，它们的需求量一直很大，其质量也一再得到奖项的肯定。

伊尔库茨克州萨彦斯克市
农工联合体2区养鸡场2号
电话：+7(3952) 72-85-85, (39553) 5-12-58
传真:+7 (3952)72-86-49, 72-86-39
邮箱： info@s-broiler.ru
网站：www.s-broiler.ru
VK:saynckiybroiler

提名《食品》

别洛列琴斯克农业股份公司

别洛列琴斯克农业股份公司是伊尔库茨克州领先的农业企业。该企业在该地区农业企业生产的产品中占据了35%的份额。今年别洛列琴斯克农业股份公司展示了四种产品。

蔓越莓口味的酸奶。这是一款由牛奶制成的天然饮用酸奶，添加了酸甜的蔓越莓。它具有奶香和令人愉悦的酸味，带有浓郁的浆果香气。口感轻盈，健康且富有营养！蔓越莓是西伯利亚的一种浆果，是天然的抗氧化剂，有助于加强血管壁和心肌。这款酸奶具有甜中带酸的口味，非常适合作为独立饮品或轻食小吃。它也很适合与乳酪或乳酪制品一起搭配食用。方便的330克瓶装，您可以带到办公室，也可以作为孩子在学校享用的营养小吃。

精美鸡肉条。这是冷冻的形状化和裹上面衣的鸡肉半成品。里面含有切碎的鸡肉，外面有脆皮。非常美味！它们是热销产品之一。现在有了新包装，使用自家原料制作。儿童非常喜欢精美鸡肉条

克里米亚半熏鸡肉高级级腊肠-冷藏。 我们的新产品是克里米亚半熏鸡肉腊肠！ 在制作这种腊肠时，我们使用了自家生产的鸡肉和牛肉作为原料。 这款产品在肉片拼盘上非常漂亮，也适合用来制作早餐三明治或外出旅行时食用。 独特的香料赋予这款腊肠柔和的口感和愉悦的细腻香气，增添了特别的风味。

食用鸡蛋，第二级别的鸡蛋（特殊、高级、富含维生素和微量元素）。 别洛列琴斯克农业股份公司推出了一款健康美味的食品产品”年轻母鸡蛋”！现在它富含更多的维生素和微量元素，以及有益而宝贵的蛋白质，这对成人和儿童的饮食至关重要，特别是对老年人和过着积极生活方式的人来说。”年轻母鸡蛋”是日常膳食的一部分。请在您所在城市的商店咨询购买！

665479俄罗斯伊尔库茨克州乌索利耶区别洛列琴斯克工人居住区邮政信箱147号
电话.: +7 (39543) 5-05-82, 5-05-01
邮箱: mail@belor.ru
网站: belor.ru
OK / VK: Белоречье

ЧИСТЫЕ, СВЕЖИЕ, ПОЛЕЗНЫЕ ПРОДУКТЫ
БЕЛОРЕЧЬЕ

提名《食品》

农业生产合作社《乌索利斯基 综合养猪场》

农业生产合作社《乌索利斯基　综合养猪场》-伊尔库茨克地区最大的养猪企业，生产，加工和销售自己生产的冷冻猪肉肉类产品

目前，在农业生产合作社《乌索利斯基 综合养猪场》的基础上饲养的猪总数超过十万头。

该公司每天生产85吨以上的肉类产品-煮香肠和熏香肠、香肠、饺子、烤肉、肉半成品和面团半成品、熟食、小吃等。

农业生产合作社《乌索利斯基 综合养猪场》为伊尔库茨克地区的居民提供了自己生产的各种环保猪肉产品-目前拥有180多种产品。其自有品牌拥有54家零售店。

该公司肉类产品的独特之处在于，它们都是由自己生产的新鲜冰鲜肉类制成的。

今年有三种产品参加比赛。

自制肉冻 - 俄罗斯传统的肉类菜肴，由冷冻的浓汤和肉片制成。是根据自己农场的冰鲜肉的经典配方制作。精选的猪肉卷，天然调味料和香料，蒜香！

新品《农场》饺子是由精选猪肉制成。只有多汁、新鲜、味道浓郁的猪肉才是《乌索利斯基 综合养猪场》的《农场》饺子馅的基础。我们自己生产的冷冻肉，传统香料和面团由优质面粉制成，100% 猪肉馅料-这是新口味饺子的秘诀。

《西班牙辣香肠》是一种辛辣的烟熏半干香肠，原产于西班牙加泰罗尼亚。《西班牙辣香肠》由优质猪肉和香料制成。

香肠由切成大块的猪肉制成，因此切片上会出现特殊图案。《西班牙辣香肠》辣味和红色的秘诀 – 专门挑选出的调味香料。

邮政编码：665479，俄罗斯伊尔库茨克，乌索尔区， 别洛列琴斯基居住区
联系电话: +7 (39543) 50-268, 50-274, 50-200 (分机号 174)
电子邮箱: ushpk@mail.ru, kan@ushpk.ru
网址: ushpk.ru

提名《食品》

《喜力贝加尔湖啤酒厂》分公司

《喜力联合啤酒厂》有限责任公司

工厂的历史始于1984年伊尔库茨克啤酒厂的成立，当时该厂生产啤酒、软饮料和矿泉水。

2006年，工厂被收购并更名为“喜力贝加尔湖啤酒厂”。该厂目前是西伯利亚东部最大的啤酒和啤酒饮料生产商。

如今，这里有130名员工，他们都有爱心和奉献精神，其中一些员工自工厂成立以来一直在此工作。

公司实现了整个生产周期：从麦芽发酵到成品生产！该厂生产的产品有塑料瓶、铝罐和30/50升装鲜啤桶，并在伊尔库茨克地区、布里亚特、雅库特和外贝加尔湖销售。

这是东西伯利亚唯一一家拥有铝罐装瓶啤酒生产线的工厂。

该公司生产超过15种啤酒和啤酒饮料。淡啤酒熟啤《三只熊》，《飞龙》，《日古列夫斯克》，《米》，《狩猎　烈酒》。熟啤《奥斯特马尔克·瓦伊斯》未过滤澄清，熟啤《黄金1978》。

啤酒类饮料有《贝加尔湖畔　烈酒》（熟啤），《捷克式博奇卡列夫淡啤酒》（熟啤），《德式博奇卡列夫》，《三只熊 清淡》等。

邮政编码：664528, 俄罗斯伊尔库茨克州,
伊尔库茨克区, 马尔科夫斯基社区,1号街区。
联系电话: + 7(914) 895-01-48, +7(395)295-01-48
电子邮箱: brewery1irk@heineken.com
网址: heinekenrussia.ru

HEINEKEN

100

俄罗斯最好的商品

食品

二等奖获得者

全国奖 2023

提名《食品》

伊尔库茨克州国立自治职业教育机构《巴拉甘斯基农业技术学校》

巴拉甘斯基农业技术学校不仅是一所教育机构，同时也是巴拉甘地区面包和烘焙产品的主要生产商之一。

糖果产品教学车间是教育机构的一个部门，学习《厨师、糕点师》专业的学生在这里练习实用技能。

每天都烤好各种各样的面包供应给该地区的居民和儿童教育机构。

培训车间生产成型和炉边烘烤食品，其中一些被定位在健康食品领域。生产小麦、黑麦和酵母制品。所有产品完全由天然成分制成，不含转基因生物，也不添加色素，增香剂和其他添加剂。

产品有批发和零售两种销售方式。零售销售是通过自己的销售点-培训店进行的。推广既有传统广告，也有社交媒体广告。发布新闻，生产过程照片。

糖果车间配备现代化设备，可以烘焙出优质产品并且不断的更新产品系列。

尽管该地区竞争激烈，但巴拉甘斯基农业技术学校的产品在居民中仍然有稳定的需求。

参加比赛的有以下几种面包制品：锁形面包《乡村》，长形面包《西伯利亚人》，芝麻辫形面包和各种小面包。

666391俄罗斯伊尔库茨克州巴拉甘斯克行政区科利采瓦亚路 20号
联系电话： +7(395 48)50-1-92, 传真： +7(395 48)50-4-92
邮箱：pu62@bk.ru
网址： battbalagansk.ru

提名《食品》

个体工商户 达恩布耶夫·伊万·米海洛维奇

个体经营者达恩布耶夫·伊万·米海洛维奇在今年的比赛中展示了该企业以«Oca-Arpo»商标生产的冷冻半成品。有《家常》饺子，包子《奥辛斯基》，辛加利（格鲁吉亚饺子）《奥辛斯基》,土豆馅饺子。

在伊尔库茨克地区生态最清洁的地区之一，奥辛斯基区，畜牧业一直是并仍然是农业的优先领域之一，伊万·米海洛维奇·达恩布耶夫是一家从事«OSA-AGRO»品牌肉类半成品生产的公司。

肉类半成品生产车间于2011年启动，十多年来一直为伊尔库茨克地区的居民服务。这些年来，产量增加到每天2吨高质量的成品，如今«OSA- AGRO»的产品遍布整个伊尔库茨克地区。

生产使用本地农场和个人附属农场的肉类，在生产的各个阶段进行质量控制，这就是为什么«OSA- AGRO»的产品（饺子、包子、肉饼、肉丸子、饺子、煎饼等）受到安加拉居民的喜爱。

2018年，伊尔库茨克地区农业部授予企业在«OSA- AGRO»商标肉类半成品中使用“安加尔产品”商标的权利。

669200伊尔库茨克州奥辛斯基区奥萨村39号
电话/传真号码：+7(3952) 736-223
邮箱：osa-agro.rfh@yandex.ru

100

俄罗斯最好的商品

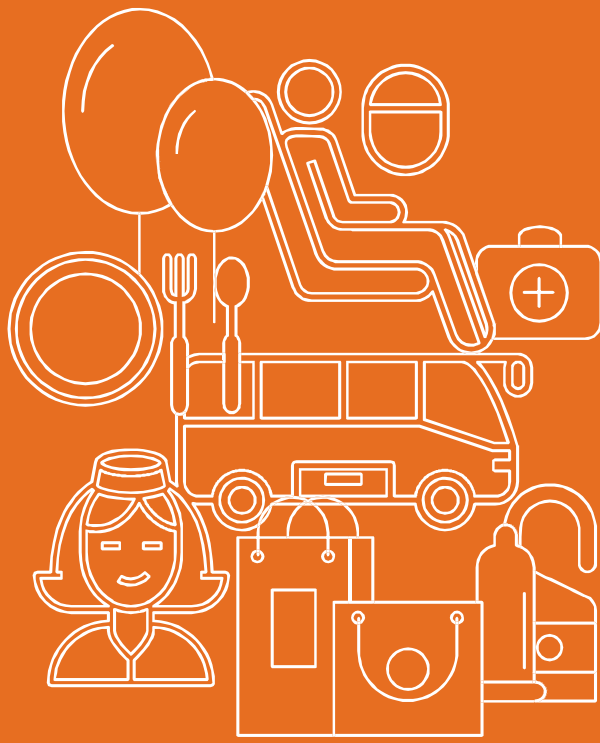

全国奖 2023

《民用工业品》提名

一等奖获得者

奥普托谢尔维斯有限责任公司

《奥普托谢尔维斯》LED照明工厂 - 俄罗斯高品质LED灯具制造商。该公司的产品主要由国内零部件生产，并被列入俄罗斯工业和贸易部《工业产品登记册》。

该系列包括几乎所有专业照明设备。

该公司的产品包括道路、工业、室内和建筑照明的灯具、植物生长灯、游泳池照明和水产技术的灯具，体育设施和机场用强力聚光灯。

特别是街道和道路照明的灯具。专利的超轻型路灯外壳与独特的氧化铝技术相结合，促进了LED的快速冷却，大大延长了灯具的使用寿命。灯具具有高达6000 V的电压波动和90-305 V的电压差保护。最新一代LED的使用提供了最佳的照明水平，提高了城市道路的舒适性和安全性。

《奥普托谢尔维斯》有限责任公司在《民用工业品》提名中展示了两种类型的灯具：

1.水上设备用LED灯：绿宝石 I - Pro，TU 27.40.33-004-14466110-2022

投射型灯具设计用于照亮船舶、游艇、小船和其他水上设备。

灯具配有遥控器。

多种颜色温度选项能在有限视野条件下（如雾天或雨天，3000K）以及晴朗天气（5000K）下提供安全的照明级别。

绿宝石 I - Pro

2. LED植物灯：红宝石 I, TU 27.40.33-004-14466110-2022

由 OPTOLUX LED工程师创建，专门用于在家种植幼苗、蔬菜、绿叶蔬菜和浆果作物。

该灯具以更低的功耗提供高水平的光通量，与过时的型号相比，可让您将生长周期加速 2 倍。

灯体几乎不发热，大大延长了灯的使用寿命。 灯具的防护等级 IP66 可防止灰尘和湿气进入外壳。

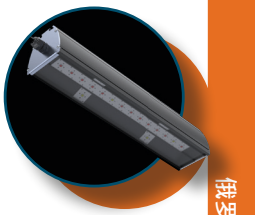

红宝石 I

邮政编码666034俄罗斯伊尔库茨克州舍列霍夫市库尔图克斯基大道18号1单元
联系电话: +7 (3952) 503-642,
手机号：. +7 (904) 147-45-75
网址: optoservis.ru

OPTOLUX
российский завод светодиодного освещения

《民用工业品》提名

安加拉斯克石化股份公司

安加拉斯克石化股份公司（归属于»俄罗斯石油公司» 的子公司）是东西伯利亚地区最大的石油产品和石油化学品加工和生 产企业。

在比赛中展示的产品包括：

- 用于柴油发动机的发动机油 Rosneft Diesel 3 10W-40 用于配备废气再循环系统的卡车的现代四冲程柴油发动机，并满足限制排放到环境中的现代要求，包括环境等级EURO-2和EURO-3，推荐使用 CI-4 及以下类别的油。 它们也可用于汽油发动机，推荐使用 SL 级及以下质量等级的机油。 用于柴油发动机的机油 Rosneft Diesel 3 10W-40 是在高质量的半合成基础上使用多功能添加剂包生产的。 获得俄罗斯领先商用车制造商的认可。 该系列机油的配方是考虑到俄罗斯联邦和独联体国家车辆的运行条件而开发的。

- 机油 Rosneft Revolux D3 LL 15W-40 是一种现代、全天候的优质机油，采用独特的 Revolux 技术制成。 设计用于 EURO-2、3 和 4 级别的高性能柴油和汽油发动机，包括配备 EGR 废气再循环系统的发动机。它用于现代长途卡车、道路建设、采石设备和城市公交车，推荐使用 API CI-4 / SL 和更低运行等级的机油，并延长换油周期。 机油 Rosneft Revolux D3 LL 15W-40 采用优质合成基础油和多功能添加剂包生产，满足世界领先和最大的俄罗斯设备制造商的要求。 通过使用独特的粘度调节剂保证了高抗降解性，并

使您能够保持油膜的最佳厚度，从而在发动机油的整个使用寿命期间防止汽缸和其他发动机部件的工作表面磨损。 中和燃料燃烧过程中形成的腐蚀性化合物的能力可保护发动机零部件免受腐蚀。 功能性添加剂包的现代成分形成保护膜，防止在发动机部件上形成沉积物，分散剂添加剂保持油体积中的烟灰颗粒，从而确保发动机清洁度。

齿轮油 Rosneft Kinetic Hypoid 80W-90 是一种现代全天候矿物油，用于润滑驱动桥的重载准双曲面齿轮和螺旋锥齿轮，以及乘用车变速箱（前轮驱动除外）。 它可用于润滑车辆的传动装置，车辆的操作手册推荐使用质量等级为 GL-5 的油。 齿轮油 Rosneft Kinetic Hypoid 80W-90 是在优质矿物基础上使用多功能添加剂包和增稠剂生产的。 现代添加剂包在齿间纵向滑动的负载最大的区域提供改进的抗磨损和极压性能，从而增加准双曲面齿轮的使用寿命，提供高水平的性能和保护齿轮和准双曲面齿轮在以下情况下的磨损高温、冲击和接触负载的条件。 符合国内变速器厂商的要求。 获得世界领先制造商的认可。

РОСНЕФТЬ
АНГАРСКАЯ
НЕФТЕХИМИЧЕСКАЯ
КОМПАНИЯ

地址： 665830伊尔库茨克州安加尔斯克市邮政信箱
电话： +7 (3955) 578404.
邮箱: delo@anhk.rosneft.ru
网站: anhk.ru

《民用工业品》提名

叶泽布奇克·加琳娜·阿列克谢耶夫娜个体户

SPA IZBA 是专为家庭使用的专业护肤品。这些产品由生物化学家、植物疗法专家和按摩师团队开发。

SPA IZBA系列家庭使用的身体磨砂产品采用天然成分，旨在强效滋润皮肤，恢复其弹性和紧致度，并减少脂肪囤积。矿盐或糖的圆形颗粒温和按摩和清洁皮肤，增强血液循环，促进有效分解皮下脂肪。天然油和浆果复合物富含维生素和微量元素，使皮肤更加健康和光彩照人！

该企业在比赛中展示了SPA IZBA品牌的磨砂产品。这是一系列身体护理化妆品。产品种类繁多，包括（蔓越莓、沙棘、云杉、黑醋栗）的身体磨砂产品。产品符合技术法规009/2011 TR TS和31460-2012 GOST的标准。

1．»西伯利亚云杉»盐磨砂膏（具有整体强化效果）

这款以云杉和松树油为基础的盐磨砂膏，采用矿盐温和清洁皮肤，促进皮肤的更新和保持健康状态。天然的松树油和松树渣能够缓解疲劳和肌肉疼痛，具有明显的整体强化效果。松树油具有强效的保湿和放松效果。蜂胶能够促进透明质酸的生成，葡萄核油和橄榄油能够使皮肤柔软和光滑。矿盐能够排出毒素和废物。该磨砂膏具有明显的松树香气，并含有松针颗粒。

成分：疗养矿盐、橄榄油、葡萄核油、松树油、松针油、蜂胶、松树渣、二羟基槲皮素。容量：300克。

2．»热情沙棘»盐磨砂膏（具有再生效果）

沙棘盐磨砂膏是一款含有沙棘浆果的温和盐磨砂产品，可以温柔地去除皮肤上的角质细胞。沙棘浆果具有抗氧化特性。该磨砂膏的成分可以促

进淋巴循环，增加皮肤的弹性，具有抗炎和愈合的效果，并预防脂肪堆积。天然沙棘的细腻香气能为整天注入活力。

成分：疗养矿盐、橄榄油、葡萄核油、鳄梨油、松树油、蜂胶、沙棘浆果、甘油、沙棘提取物、二羟基槲皮素。容量：300克。

3．»野生蔓越莓»（糖磨砂膏具有抗炎效果）

采用糖和松子壳为基础的身体磨砂膏，能够温和去除皮肤上的角质细胞，改善活性成分进入皮肤深层的透明度。蔓越莓提取物有助于为皮肤提供氧气，并抑制细胞中的炎症过程。天然油复合物提供额外的营养和保湿效果。蔓越莓的浓烈香气能温暖身心并恢复活力。

成分：糖、橄榄油、葡萄核油、乳木果油、蔓越莓提取物、椰油酰胺丙基甜菜碱、甘油、泛醇、松子壳、香水配方、色素。容量：250克。

4．»黑醋栗»糖磨砂膏（维生素效果）

采用含有黑醋栗提取物的糖磨砂膏，温柔地去除角质层，按摩和清洁皮肤。柳树提取物中含有的天然水杨酸增强了去角质效果。黑醋栗提取物为皮肤提供维生素和增强抗氧化保护。黑醋栗的清新香气能缓解疲劳和紧张情绪。

成分：糖、橄榄油、葡萄核油、乳木果油、椰油酰胺丙基甜菜碱、甘油、泛醇、柳树提取物、七叶树提取物、黑醋栗提取物、香料配方、色素。容量：250克。

SPA IZBA
俄罗斯伊尔库茨克市克拉斯诺卡扎查路85A号
电话: +7 (902) 766-65-16
邮箱: gezebchik@mail.ru
网站: spa-cosmetics.ru

《民用工业品》提名

医疗技术服务有限责任公司

医疗技术服务有限责任公司是俄罗斯联邦唯一一家全周期生产血糖测试片的企业。《医疗技术服务》有限责任公司的产品被列入俄罗斯工业产品清单。

在执行俄罗斯联邦总统弗拉基米尔·普京的法令和国家计划《发展制药和医疗工业》任务的框架内，在伊尔库茨克地区实施了一个医疗产品进口替代领域的项目 – 生产血糖水平测定试纸的全周期工厂。制造的产品 – 血糖测试仪和测试条用于测量血糖水平Gmate Life，因其在进口替代方面的成功而获得荣誉。

该投资项目是在伊尔库茨克地区政府的支持下实施的（《伊尔库茨克地区发展集团》股份公司是《医疗技术服务》有限责任公司的联合创始人）为了实施俄罗斯联邦在伊尔库茨克地区《发展制药和医疗工业》的国家计划，组织高科技工业生产和产品（医疗产品）进口替代。

Gmate Life 糖尿病测试条和血糖仪符合俄罗斯和国际质量标准。测试条和血糖仪的注册证书已从联邦保健监督局获得。该公司已经获得国际机构TÜV AUSTRIA 的认证，符合ISO 13485:2016标准。公司使用了俄罗斯独特的生化分析仪 YSI 2900,确保已达到当前的血糖控制国际标准。该设备被公认为测量血糖精度的世界标准，并具有《全苏门捷列夫度量衡科学研究所》联邦联合公司颁发的验证证书。

产品保质期为2年，糖尿病测试条符合全俄国家标准和ISO 15197：2015测量精度标准。产品由俄罗斯糖尿病协会认证，并被授予《俄罗斯糖尿病协会推荐》的官方标志。

Gmate Life 产品被推荐用于《俄罗斯糖尿病协会》，俄罗斯联邦国防部和联邦国民警卫部队。2021年，医疗技术服务有限责任公司赢得了《最佳社会项目》联邦竞赛，并被列入《社会企业》清单。

获得了在乌兹别克斯坦共和国和白俄罗斯共和国市场自由流通产品的注册证书。目前正在尼泊尔、印度和孟加拉国境内取得登记证。

一班工作制生产能力 – 320万，每包50条测试纸，以及30万个血糖测试仪，这相当于俄罗斯政府采购总额的三分之一，不包括零售。

医疗技术服务有限责任公司开发并实施了一项独特的技术，该技术采用了韩国电子公司的最新发展成果，使用了最新一代的酶 GDH FAD 和用于酶电极基础的聚合物碳化物糊状剂。　使用的高科技生产使公司的产品在测量结果的准确性和稳定性方面处于世界领先地位。

Gmate Life 糖尿病测试条和血糖仪主要针对胰岛素依赖型患者，因为对这类糖尿病患者来说，获得准确的测量结果和不受干扰物质影响的测试结果尤为重要。只有在使用最新一代GDH FAD酶的现代系统才能达到理想的结果。

从2019年9月开始，Gmate Life 糖尿病检测条在俄罗斯联邦各主体的公共采购中积极取代外国产品，以满足糖尿病患者的需求。

2022年12月，医疗技术服务有限责任公司首次向白俄罗斯共和国发货。

目前正在努力参加欧亚经济联盟、亚太地区、中东、新西兰和其他国家的竞争活动。

目前，医疗技术服务有限责任公司的产品提交给俄罗斯联邦37个地区并给予部分优惠。考虑到目前的外交政策形势以及国家提供的支持措施，到2023年底，公司计划将这一数字翻一番，以取代不友好国家生产的产品。

Джимейт ЛАЙФ

664020俄罗斯伊尔库茨克市诺瓦托罗夫大街建筑1/1
联系电话：+7（3952）48-67-19，手机号码：+7（964）800-177-7
邮箱: a.zhuravlev@gmate.ru

《民用工业品》提名

《民用工业品》提名
雅言有限责任公司

雅言有限责任公司多年来一直是塑料窗市场的领导者。该公司已经有超过20年的积极业务发展经验。在此期间，我们掌握了最先进的生产技术，制定了一个明智的销售策略。

雅言有限责任公司与整个塑料窗行业同步发展。多年来，该公司成功地实施了其开发成果，并根据俄罗斯的条件进行了调整。PVC窗生产技术的丰富经验与降低生产过程中的时间和经济成本的的能力相结合，成为公司《雅言》生产传统的基础。

雅言有限责任公司的生产线配备了现代化的Urban, Lisec设备和先进的技术，仅使用优质材料和专业工具进行安装。

除了持续的内部控制外，质量证书和测试结果也证实了所生产产品的质量和所提供的高水平服务。

但对于雅言有限责任公司来说，最有价值的指标是许多客户的积极反馈，客户知道，信任并向朋友和熟人推荐雅言有限责任公司的产品。

雅言有限责任公司生产的所有产品都经过认证。

雅言有限责任公司产品的品质经得起时间考验！

665708俄罗斯伊尔库茨克州布拉茨克市和平路2号
联系电话/传真： +7 (3953) 41-73-51

100

俄罗斯最好的商品

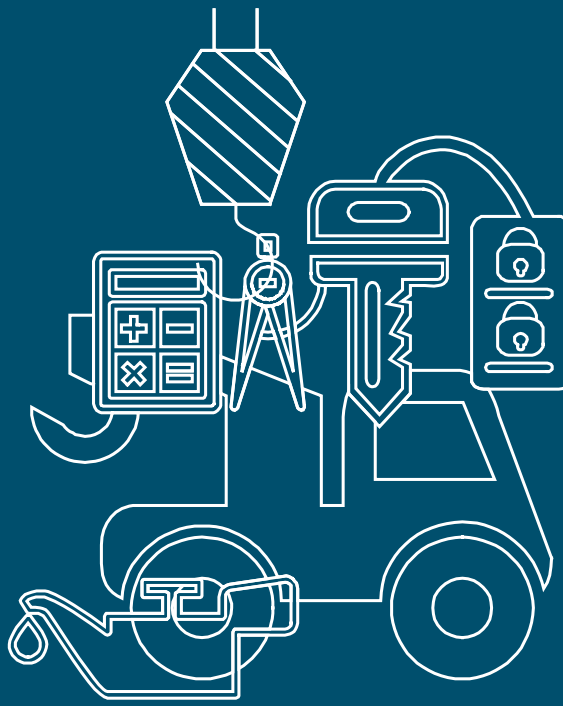

金目录 2023

生产技术产品

一等奖获得者

«生产技术产品» 提名

安加尔催化剂和有机合成工厂股份公司

安加尔斯克催化剂和有机合成工厂股份公司是一个专门生产催化剂、吸附剂、催化剂载体、干燥剂和沸石，以及作为汽油添加剂的有机合成产品的公司。

安加尔斯克催化剂和有机合成工厂股份公司已经为俄罗斯和海外的领先石油炼制、化工、氮肥、天然气炼制和其他工厂提供了70年的产品。

今年，该公司在比赛中展示了AKN-M催化剂，PR系列重整催化剂，以及用于柴油的»Baikat»抗磨剂

1. АКН-М催化剂用于对天然气、炼油厂气体和油砂进行蒸汽转化，压力可达4.0 MPa，目的是获取工业用氢气、用于生产酒精和氨的合成气。АКН-М催化剂是镍氧化物和助剂，涂在形状为环、瓦楞环、圆柱或带有七个孔的圆柱的刚玉载体上。工作条件和原料质量适用于典型的氢气生产设备（УПВ）。

2. PR系列重整催化剂用于在催化重整过程中获得高辛烷值汽油成分和芳烃。这种催化剂确保了过程的所需严格性，研究辛烷值为95-97，并且重整产品的高产率为87-89%质量。它与“UOP”、“Axens”、“Criterion”等外国公司的重整催化剂相类似。

3. «Baikat»柴油抗磨剂用于改善低硫和超低硫柴油的润滑性能，是»Lubrizol»、»Clariant»等公司的外国抗磨剂以及俄罗斯的»Kaskad-5»抗磨剂的改进版本。自2009年以来，»Baikat»抗磨剂已在俄罗斯石油公司的石油炼制厂成功应用。该添加剂的物理和化学特性使其无需预处理即可使用。该添加剂被归类为低危物质，与柴油相比，不需要特殊的安全措施。

665800俄罗斯伊尔库茨克州安加尔斯克市
（第一工业区）54区10座
电话: (3955) 57-79-59, 57-79-32
邮箱: azkios@anhk.rosneft.ru
网站: kataliz.ru

АНГАРСКИЙ ЗАВОД КАТАЛИЗАТОРОВ И ОРГАНИЧЕСКОГО СИНТЕЗА

«生产技术产品» 提名

安加尔斯克聚合物厂股份公司

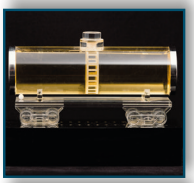

安加尔斯克聚合物厂股份公司，俄罗斯最大的石油化工企业之一。

该厂生产：

- 聚合物材料（高压聚乙烯、发泡聚苯乙烯）
- 石油化工产品（乙烯、丙烯馏分、丁烯-丁二烯馏分、热解重质树脂、复合树脂热解重树脂、热解液体产品C9馏分）
- 烃及其衍生物（苯、苯乙烯、乙基苯）

该公司成立于1974年，自2007年起成为俄罗斯国家石油公司的一部分。

安加尔斯克聚合物厂股份公司关注产品质量、职业健康和安全以及生产的环境和能源效率。

安加尔斯克聚合物厂股份公司的产品是化学工业、有机产品制造、包装、医疗产品、油漆、保温材料和其他工业产品的原材料。

安加尔斯克聚合物厂股份公司的产品不仅在俄罗斯很受欢迎，而且在国外也很受欢迎。由于其产品一贯的高质量，所以供应的地域性很广。

РОСНЕФТЬ

生产地址：俄罗斯伊尔库茨克州安加尔斯克市第一工业区第8区5号楼
通讯地址: 665835俄罗斯伊尔库茨克州安加尔斯克市邮政信箱1993.
联系电话: +7 (3955) 57-30-00, 57-30-02
电子邮箱: secr@azp.rosneft.ru

«生产技术产品» 提名

安加拉斯克石化股份公司

安加拉斯克石化股份公司（归属于»俄罗斯石油公司» 的子公司）是东西伯利亚地区最大的石油产品和石油化学品加工和生产企业。

按加工量，安加拉斯克石化股份公司位于该国十大领先石油加工企业之一。在俄罗斯国家石油公司的业务范围内，安加拉斯克石化股份公司在石油加工量方面排名第二，在加工深度方面排名第四。

每年在这里加工的石油约为900万吨。在2022年10月，该公司达到了历史里程碑：自投产以来已经加工了8亿吨的石油。

根据品牌和等级，生产的产品种类超过280个，涵盖了石油产品、石油化学品和润滑油三个领域。此外，该公司还生产液态和气态的工业气体、医用氧气和工业氧气。产品供应到俄罗斯的42个地区和一些国外国家。向伊尔库茨克地区的供应量每年超过150万吨。

高效的物流方案确保了生产的连续运作和及时交付成品。这个方案包括管道、铁路和公路运输，以及货物生产，总共拥有36万立方米的车队。

所有产品均符合规范和技术文件的要求，并通过了现行技术规范的认证。其质量多次获得了知名竞赛的奖项。作为俄罗斯“100佳产品”计划的常设参与者，该企业每年都因其产品质量而获得重要奖项。从2005年到2022年，共有146种产品被授予金色和银色的竞赛标志。

由于稳定生产出高质量和安全的产品，该企业成为»质量领导者»特别奖的获得者。该公司的产品因取得最高评级而获得了多个重要竞赛的声誉奖项，包括»替代进口成就奖»、»祖国的骄傲»、»创新»等，多次荣获»金百强»和»新产品»奖状。在2020年，该公司成为俄罗斯政府质量奖的奖状获得者。

2022年，为庆祝俄罗斯»100优产品»计划成立25周年，安加拉斯克石化股份公司获得了个人荣誉奖——»最活跃参与者»特别奖，以表彰其在该竞赛的大规模贡献和积极参与。

在该公司中，有一个多级质量控制体系来监督生产的产品质量。每个生产阶段都由公司自己的测试中心进行控制，该中心是伊尔库茨克地区最大的测试中心。

在2022年，安加拉斯克石化股份公司成为第十八届全俄环境保护活动领导者竞赛的获奖者。该企业还在石油加工行业的最佳环境政策提名中获得了认可。

自2007年以来，该公司引入并实施了质量管理、环境保护、职业健康与安全的综合管理体系（IMS）。在2022年，进行了再认证审核，确认安加拉斯克石化股份公司的IMS符合国际标准（ISO 9001、ISO 29001、ISO 45001、ISO 14001）和俄罗斯国家标准GOST R ISO 9001-2015的要求。能源管理体系按照国际标准ISO 50001的要求于2016年引入。

在比赛中展示的产品包括：

- 道路用沥青（BND 100/130）是一种粘性沥青，用于道路和机场路面和基础的建设和修复，并用作生产改性沥青和沥青乳剂的基础。

- RMLS 100型船舶残渣燃料是一种具有改善环境性能的现代燃料。它用于给船舶加油，并用于船舶动力装置的运行。

- 工业级溶解乙炔（B级，二等品）用于金属气焊处理，包括金属结构的焊接和切割。

- 压缩工业氧气（二等品）用于金属气焊处理和其他技术目的。

- K5型环保等级的汽车汽油（AI-95-K5）用作汽油发动机驱动的交通工具的燃料（包括汽车、摩托车和其他用途）。

РОСНЕФТЬ
АНГАРСКАЯ
НЕФТЕХИМИЧЕСКАЯ
КОМПАНИЯ

地址： 665830伊尔库茨克州安加尔斯克市邮政信箱电话： +7 (3955) 578404.
邮箱: delo@anhk.rosneft.ru
网站: anhk.ru

«生产技术产品» 提名

安加尔斯克电解化工厂

安加尔斯克电解化工股份公司是一家在俄罗斯原子能工业中有多年经验的企业，主要业务是生产和富集用于制造核电站燃料的铀。

该公司的主要业务方向包括：

- 富集铀；
- 六氟化铀生产；
- 化学生产；
- 仪器生产；

安加尔斯克电解化工股份公司在化工产品全球市场中已经经营了多年，并已成功与欧洲和亚洲的国家进行合作。

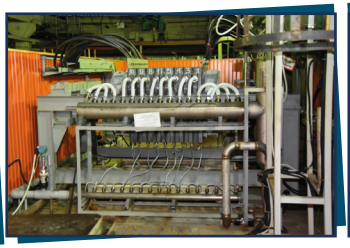

Телефон:+7 (3955) 54-00-40
Факс: 8 (3955) 54-00-00
Эл.почта: aecc@rosatom.ru
Сайт: aecc.ru

АЭХК
РОСАТОМ

«生产技术产品» 提名

安加尔斯克水泥矿业联合股份公司

安加尔斯克水泥矿业联合股份公司是西伯利亚东部水泥行业的领先企业之一，成立于1957年。属于»西伯利亚水泥»集团。该工厂的生产能力为每年130万吨水泥。

波特兰水泥具有重要的建筑意义。它用于制造地上、地下和水下结构的混凝土和钢筋混凝土构件，包括那些经受水和冰冻交替作用的结构。它还用于钢筋混凝土单体构件、预制钢筋混凝土制品的生产以及建筑砂浆的制备。

今年的竞赛中展示的是符合GOST 31108-2020标准的CEM II型波特兰水泥；强度等级32.5、A型快速硬化的带有6%至20%矾土掺和物。

665809俄罗斯伊尔库茨克州安加尔斯克市4区
（第一工业区）1座
电话：+7(3955) 608-601
传真: +7(3955) 608-644
邮箱：acgk@sibcem.ru
www.angcem.ru

«生产技术产品» 提名

ADS-LAB有限责任公司

ADS-Lab有限责任公司自2008年开始在市场上运营。多年来，我们装备了超过240个实验室，受到了»ANHK»股份公司、俄罗斯铁路股份公司、伊尔库茨克气象局、»Farmsintez»有限责任公司、伊尔库茨克地区道路服务、»伊尔库茨克道路»、»伊尔库茨克联合化工厂»和伊尔库茨克国立理工大学的信任。

多年来，我们开设了8个实验室装备方向：

- 实验室设备供应
- 实验室器皿
- 实验室试剂
- 设备安装与调试
- 服务与维修
- 定制设备生产
- 实验仪器校准服务
- 实验室家具生产

«ADS-Lab»与所有实验室设备生产商直接签订合同，为客户提供优惠价格。我们的产品范围包括超过10,000个项目，并供应至俄罗斯和邻近国家的59个城市。

«ADS-Lab»团队由11位专业经理组成，他们在超过50次电子拍卖中获胜。

«ADS-Lab»的主要优势在于我们是实验室解决方案的唯一供应商，能够帮助客户节省时间和金钱，提供优质且经济实惠的设备解决方案。

«ADS-Lab»在比赛中展示以下产品：

1．AFA VP-10-1、AFA VP-20 过滤器，用于在温度-200°C至60°C的气体环境中捕捉和确定气溶胶的重量浓度。AFA VP-10-1过滤器的工作表面积为10 cm²，AFA VP-20过滤器的工作表面积为20 cm²。适用于重量分析方法。

2． AFA-HP-10-1、AFA HP-20 过滤器，用于在温度-200°C至60°C的气体环境中捕捉和确定气溶胶的重量浓度。AFA-HP-10-1过滤器的工作表面积为10 cm²，AFA HP-20过滤器的工作表面积为20 cm²。适用于重量分析方法。

3. AFA HA-20 过滤器，用于捕捉固体和液体气溶胶杂质，并进行化学（微量化学或放射化学）分析。过滤器材料为乙酰纤维素，工作表面积为20 cm²。

4. FPP-15 过滤器，用于研究和监测空气或其他气体中的气溶胶杂质，在单次或定期取样时使用。适用于重量分析方法。主要技术特征和功能： 过滤器由满足TU-2568-411-05795731-20082标准的Petryanov织物制成。 FPP-15过滤器尺寸：工作表面直径不超过69.4 mm，总直径不超过77 mm。 过滤器材料可在温度达到70°C、相对湿度达到98%的条件下使用。

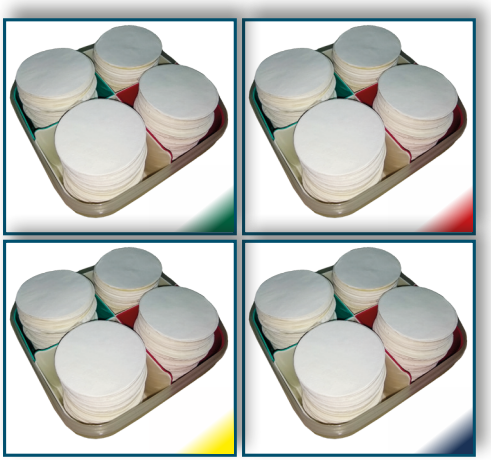

664017俄罗斯伊尔库茨克市拉杜日内小区121号20室
通信地址: 664017, г. Иркутск, а/я 208.
电话: +7 (3952) 737-890, 729-890, 753-890
邮箱: info@albk.ru
Skype: YkoffSan, marc-nikita
ICQ: 555555074
网站: albk.ru

阿克泰赫能源贸易有限责任公司

阿克泰赫能源贸易有限责任公司 - 俄罗斯最大的电池公司之一，使您的汽车寿命超过20年。

最初，产品范围只包括为俄罗斯汽车制造的一系列电池。如今它为任何型号的汽车生产的所有电池系列。现在，这些电池被供应和销售到整个俄罗斯和近邻国家。作为本国电池行业发展最快的公司之一，公司多次在各种展览和竞赛中获奖。

所有品牌的电池都采用了最好的技术，优秀的代表（细分规格）仍然是最好的，因为这是多年来《阿克泰赫》商标电池《黄金分割》现代化改造的结果。

《阿克泰赫能源贸易》有限责任公司系统地提高了所有商标电池的电气和操作性能。

电池适用于所有类型的乘用车和重型设备，也适用于亚洲制造的汽车和福特系列电池。

今天，该公司为专业零售商提供了大量的电池产品，公司生产的品牌从《经济型 》到《尊享》，完全满足所有要求的特性的国际标准。在今年的比赛中，阿克泰赫能源贸易有限责任公司介绍了四种电池：

1. 起动铅蓄电池组 «ОРИОН», «HI-BREED», «AKTEX ECO», «AKTEX OPTIMA»。
2. 起动铅蓄电池组«ЗВЕРЬ», «ЗВЕРЬ EFB», «AKTEX EXTRA PREMIUM».
3. 起动铅蓄电池组«AKTEX CLASSIC», «AKTEX STANDART», «SOLO PREMIUM», «DUO POWER».
4. 起动铅蓄电池组 «SPARK», «SMART ELEMENT», «ACTIVE FROST», «ПУЛЬС NEO».

665420俄罗斯伊尔库茨克州斯维尔斯克市普罗穆恰斯托克7/5
联系电话：+7 (3952) 550-430
电子邮箱: info@aktex.ru
网址: ktex.ru

АкТех
ЭНЕРГИЯ ТРЕЙД

«生产技术产品» 提名

安加尔斯克氮肥厂有限责任公司

安加尔斯克氮肥厂有限责任公司是该地区稳定发展的工业企业。正在采取措施使工厂的生产设备现代化，这将减少对环境的负面影响。

2023年计划投入运营新的工业用氨水生产设施。安加尔斯克氮肥厂有限责任公司的发展规划中包括通过升级现有设备来进一步增加生产量。

工业用氨水广泛应用于不同行业，并在农业中用作氮肥。伊尔库茨克地区的五家企业是该产品的主要消费者。

АНГАРСКИЙ АЗОТНО-ТУКОВЫЙ ЗАВОД

联系方式：
665813伊尔库茨克州安加尔斯克市邮政信箱4930号
电话: 8 (3955) 57-56-88, 57-39-99, 52-75-85
电子邮箱：aatz@aatz.ru
https://www.aatz.ru/

«生产技术产品» 提名

东西伯利亚机械制造厂股份公司

东西伯利亚机械制造厂股份公司是伊尔库茨克州最大的容器和热交换设备制造企业之一。该企业是俄罗斯石油公司集团的一部分，并拥有庞大的生产基地。生产基地包括锅炉焊接、机械装配、铸造、锻造热处理以及桶装制造生产线。70多年来，该工厂一直生产和供应塔式设备、热交换器、储罐、各种金属结构、铸造产品等，为石油加工、金矿开采和矿石加工等行业的领先企业提供支持。我们提供汽车和铁路运输服务，可将产品送至俄罗斯联邦的任何地区以及邻近国家。

在该企业设备更新和改善工作区域是积极进行的。在2021年，东西伯利亚机械制造厂股份公司在实施»劳动生产率»计划方面取得了领先地位，并取得了最佳成绩。

该企业的核心价值观是与长期合作伙伴建立信任，并对新合作持开放态度。

665800伊尔库茨克州安加拉斯克市45区
（第一工业区）15·座
前台：8 (3955)57-53-17, 营销部：57-53-08.
销售部：+7(3955)57-37-33.
邮箱：vsmz@rn-npo.ru

ВОСТСИБМАШ

«生产技术产品» 提名

伊尔库茨克陶瓷厂有限责任公司

伊尔库茨克陶瓷厂是 — 家俄罗斯的大型砖头生产商。

工厂为伊尔库茨克市和伊尔库茨克州砖块市场供应高达总量的70%。

设计能力：7500万块砖。

工厂向伊尔库茨克州和远东地区（哈巴罗夫斯克，海参崴，布拉戈维申斯克）的市场供应产品。

今年伊尔库茨克陶瓷厂提交了两个产品:

1．黄色的陶瓷空心面砖（rustic，“小石头”）是由两种粘土混合而成的。这种砖头是外墙装饰中最好的选择。这种装饰材料将改变任何建筑物的外观。

2．红色的陶瓷空心面砖（rustic，“4.5.0”）这种砖头是外墙装饰中最好的选择。它适用于地下室的面层和建筑物部件的表面处理。

联系方式：
664013俄罗斯伊尔库茨克市苏联第一小港1号楼
邮寄地址：664013俄罗斯伊尔库茨克市邮政信箱76
网站：irkz.ru
电话+7 (3952) 404-404; 邮箱: info@irkz.ru
前台: +7 (3952) 79-98-72; 邮箱: priemnaya6@irkz.ru, keramic@list.ru,
销售部门：+7 (3952) 79-98-70; 邮箱: sbyt@irkz.ru, sbyt.ikz@mail.ru
物流部门：+7 (3952) 47-93-21, 79-98-71; 邮箱: g.perfileva@irkz.ru, dostavka_ikz@list.ru

ИРКУТСКИЙ КЕРАМИЧЕСКИЙ ЗАВОД

«公共服务»提名

国家卫生预算机构《伊尔库茨克地区献血站》

国家卫生预算机构《伊尔库茨克地区献血站》 - 伊尔库茨克地区血液服务机构。

国家卫生预算机构《伊尔库茨克地区献血站》在2013年至2023年的十年时间里，多次在血液服务论坛框架内获得全俄专业技能竞赛冠军和获奖者，以及全俄《共同参与》奖。

国家卫生预算机构《伊尔库茨克地区献血站》是现代化医疗设备上血液成分生产技术的最高水准；

国家卫生预算机构《伊尔库茨克地区献血站》为献血者创造了极好的条件；

国家卫生预算机构《伊尔库茨克地区献血站》生产可挽救生命的现代优质血液成分：红细胞、血浆和血小板。

地区血液工作最重要的财富 – 献血者：他们有责任心，随时准备帮助人们。这里为捐赠者制定了奖励制度。

伊尔库茨克市五分之一的18岁男孩和十分之一的18岁女孩是国家卫生预算机构《伊尔库茨克地区献血站》的献血者。为了鼓励18岁的献

血者，从2014年9月开始，有一个授予《成年献血者》徽章的制度。

年轻人积极献血。为了鼓励35岁以下的献血者，自2016年10月起，实行了授予青年人员献血徽章I、II、III的制度。

国家卫生预算机构《伊尔库茨克地区献血站》与伊尔库茨克地区250多个组织就发展献血运动的各种问题进行合作。许多大型组织都是伊尔库茨克地区血液服务的企业合作伙伴-开展联合活动：现场和固定献血活动，体育和娱乐活动。企业代表积极参与忠诚度计划，通过向献血者提供各种优待和福利来支持献血活动。

СЛУЖБА КРОВИ
государственная программа развития добровольного донорства

664046,俄罗斯伊尔库茨克市贝加尔大街 122号
联系电话/传真：+7 (3952) 22-45-80 (接待室), 22-50-84
邮箱: iospk@mail.ru

«生产技术产品» 提名»

BEST科学生产联合体有限责任公司

BEST科学生产联合体有限责任公司成立于2011年，专注于生产各种类型的LED灯具，以及支架和支架制造。在公司的12年工作期间，已经成功实施了5000多个地区和联邦级别的项目。

我们公司对每个订单都采用专业的方法，执行高水平的工作，积累丰富的经验，并使用高质量和现代化的技术。我们的产品经过认证并通过严格的质量控制。

由于拥有大型技术设备，BEST科学生产联合体有限责任公司提供了全套的生产周期，包括带有装饰支架和支架的LED灯具。我们的产品高效、耐用、经济。

我们公司的竞争优势包括拥有自己的生产线、现代化设备、光学计算和3D可视化，根据客户的技术要求进行个性化定制，并提供3到5年的保修服务。

我们展示了»BEST»品牌的产品

TML RAY - 是一款景观LED落地灯。主要用于公园、广场和住宅区的照明。它简约而现代的设计能够很好地补充任何景观，并提供均匀的照明。

OFFICE CLASS - 提供柔和、舒适且首要是眼睛安全的照明，以满足学生和教师的需求，避免眼睛的闪烁不适感。在工作过程中没有噪音，创造了愉悦的工作氛围。

SMALL OPTIC - 是一款实用且通用的LED灯具，适用于户外空间的照明，如高速公路、道路、街道、广场、停车场等需要防护级别较高的湿度和尘埃的区域。它们被设计成取代荧光灯和高压钠灯灯具的选择。

TDL MART – 这是一款线性LED灯具，专为商业区域、办公室和其他场所设计。它可以按一条直线或以不同的角度连接，也可以制成不同的几何形状，如菱形、蜂窝、正方形等。

STREET FR – 是BEST品牌的旗舰级LED灯具，专为户外、工业照明、联邦公路和高速公路照明而设计。创新的外壳设计提高了对湿度和尘埃的防护性能，从而延长了灯具的使用寿命。　在灯具制造过程中，不使用有害化学物质和化合物，因此它们对人类和环境完全安全

665821俄罗斯伊尔库茨克州安加尔斯克市290区18座1室
通信地址: 665821俄罗斯伊尔库茨克
电话: 8-800-550-01-09,
+7 (3955) 512-595,
手机.: +7 (914)001-66-15
邮箱: mail@best-light.net
网站:www.best-light.net

НАУЧНО-
ПРОИЗВОДСТВЕННОЕ
ОБЪЕДИНЕНИЕ

《第一国家研究与教育中心》有限责任公司

《第一国家研究与教育中心》有限责任公司的团队在协会专家的参与下创造了独特的软件和智能产品，旨在发展俄罗斯联邦和国外的测试实验室（中心）机构、检验机构和一般合规性评估领域。

其中一种软件产品是模块2 “实验室内部控制” （缩写为模块2 ВЛК），用于测试实验室（中心）进行实验室内部控制（缩写为ВЛК）。

主要功能：

РОССИЙСКАЯ ФЕДЕРАЦИЯ

СВИДЕТЕЛЬСТВО

о государственной регистрации программы для ЭВМ

№ 2022665479

МОДУЛЬ 2 «ВНУТРИЛАБОРАТОРНЫЙ КОНТРОЛЬ»

Правообладатели: *Катеринин Андрей Александрович (RU), Катеринина Анна Александровна (RU)*

Авторы: *Катеринин Андрей Александрович (RU), Катеринина Анна Александровна (RU)*

Заявка № **2022664787**

Дата поступления **04 августа 2022 г.**

Дата государственной регистрации

в Реестре программ для ЭВМ *17 августа 2022 г.*

Руководитель Федеральной службы по интеллектуальной собственности

Ю.С. Зубов

1. 实验室内部控制规划（为实验室内不同类型的控制制定计划和时间表）。
2. 根据《分析方法手册的指标进行业务监测。
3. 使用舒哈特对照图监测分析结果的绝对和相对稳定性。
4. 在程序中形成的记录和报告中签署电子数字签名（当实验室决定使用电子签名时）。创建记录和报告的第二种选择是打印到纸质媒体上。
5. 模块实现了根据数据库中的不同标准搜索对象，允许以任何格式（周期、方法、指标）显示报表。
6. 实现了注册表数据的过滤和排序，以简化对实验室感兴趣的方法、指标的记录和报告的输出；
7. 该模块提供了将数据（包括过滤数据）导出到常用数据格式的可能性。
8. 以软件定义的格式将文件的电子副本和其他文件放入软件注册表中，以便随后建立电子档案（如有必要），并将软件作为一个单一的数据库运行。

有关软件产品的更多信息，请访问：https://nooirf.ru/модуль-2-внутрилабораторный-контроль/

664039俄罗斯伊尔库茨克市克拉拉·蔡特金路32栋
联系电话：+7 (3952) 93-44-93
电子邮箱：info@nooirf.ru
网址：https://nooirf.r

第38号地区有限责任公司

第38号地区有限责任公司位于切列姆霍沃市，参加展示了其生产的一种产品 - 白云岩碎石。

碎石是一种散装材料，来源于自然的石头，也可以是冶金工业的废料，或者被开采出来作为砾石。有几种类型的碎石，其中之一就是白云岩碎石。其基础是白云石矿物，这种矿物属于碳酸盐类（岩石中包含超过95%的这种自然物质）。碎石的粒度范围是3-300毫米。

白云岩碎石属于基础建筑材料的一种。无论是小型还是大规模的建设，无论是哪个建筑领域，都离不开碎石的使用。许多工厂制造的建筑结构也需要它。筛过不同大小孔径的筛子后，碎石会被按照颗粒大小进行分类。白云岩矿石的强度特性介于石灰岩和花岗岩之间。因此，白云岩碎石比石灰岩更坚固，使用范围更广。如果说石灰石填充物主要用于道路建设，那么白云岩材料就用于生产混凝土制品以及装饰用途。石灰石碎石通常是白色、灰色、黄色或棕色，带有白色斑点。一立方米的重量等于2650公斤，硬度指数在3.5-4之间，抗冻性为F50。粉尘形成物的含量不超过1.5-3%，粘土和土壤包含物的含量不超过0.25%。按照GOST 8267-93标准，碎石分为5-20毫米，20-40毫米，40-80毫米的颗粒。散装密度为1.3-1.4吨/立方米，低于花岗岩的相应指标。在进行道路填土时，使用白云岩碎石更为划算，因为其价格更为亲民。

其最实用的应用是在制造沥青混凝土中。如果铺设的路面是由这种沥青制成的，它将显得更为明亮，且在夜间更易于察看。

665413伊尔库茨克州切列姆霍沃市马亚科夫斯科戈路124号
电话: +7(3952) 677-051, 传真: +7 (39546) 6-20-60,
手机.: +7 (952)623-64-62
邮箱:info@region38.com
网站: region38.com

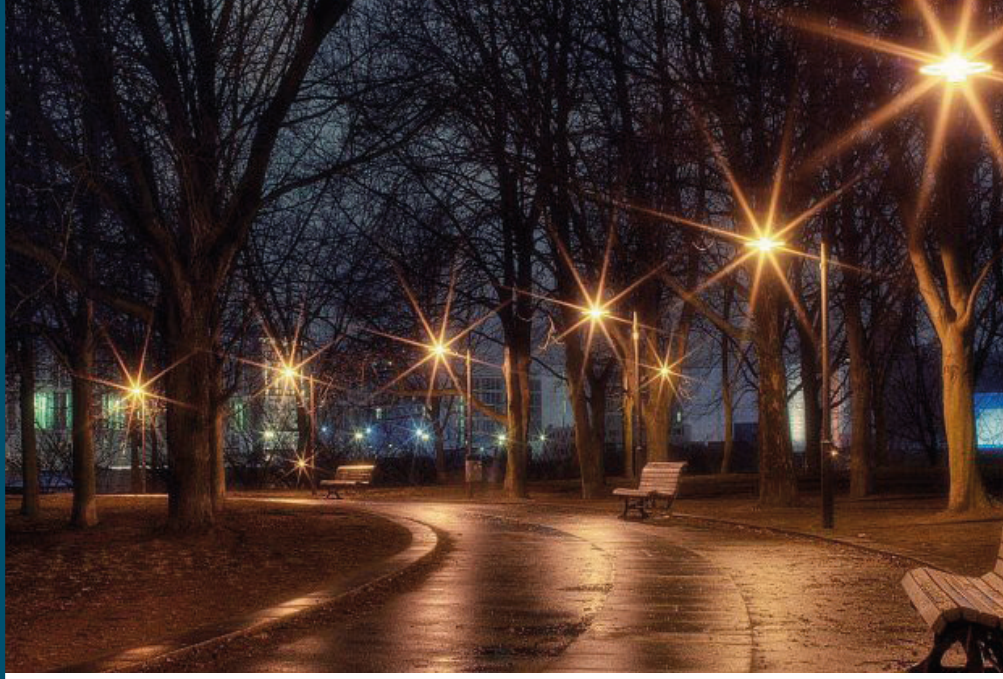

«生产技术产品» 提名

奥普托谢尔维斯有限责任公司

《奥普托谢尔维斯》LED照明工厂 - 俄罗斯高品质LED灯具制造商。该公司的产品主要由国内零部件生产，并被列入俄罗斯工业和贸易部《工业产品登记册》。

该系列包括几乎所有专业照明设备。

该公司的产品包括道路、工业、室内和建筑照明的灯具、植物生长灯、游泳池照明和水产技术的灯具，体育设施和机场用强力聚光灯。

特别是街道和道路照明的灯具。专利的超轻型路灯外壳与独特的氧化铝技术相结合，促进了LED的快速冷却，大大延长了灯具的使用寿命。灯具具有高达6000 V的电压波动和90-305 V的电压差保护。最新一代LED的使用提供了最佳的照明水平，提高了城市道路的舒适性和安全性。

《奥普托谢尔维斯》有限责任公司在《生产和技术用途产品提名》中展示了两种类型的灯具：

1. 用于街道和道路照明用的LED灯具《蓝色氧化铝 I – 街道》

OPTOLUX LED灯具仅由国内零部件制造，并被列入俄罗斯工业和贸易

部工业产品登记册。

蓝色氧化铝 I – 街道，是道路上最佳照明水平的解决方案，并提供更好的效能 - 高达210Lm/W。

获得专利的超轻外壳与独特的氧化铝技术相结合，使LED迅速冷却，从而大大延长了灯具的寿命。

2. 公园LED灯《蓝色氧化铝Z - 公园》

OPTOLUX灯具仅由国产部件制造，并被列入俄罗斯工业和贸易部的工业产品登记册。

《蓝色氧化铝Z - 公园》设计用于照亮公园、广场、市中心和历史街区。

独特的灯具形状和谐地融入了街道的内部，也突出了城市环境对象设计的高度爱国主义。

《蓝色氧化铝Z - 公园》由于高质量的外壳保护，适用于靠近喷泉和池塘的地方。

OPTOLUX
российский завод светодиодного освещения

邮政编码666034俄罗斯伊尔库茨克州舍列霍夫市库尔图克斯基大道18号1单元
联系电话: +7 (3952) 503-642, 手机号：.
+7 (904) 147-45-75
网址: optoservis.ru

«生产技术产品» 提名

西伯利亚地区有限责任公司

在伊尔库茨克州有12,96万公顷的酸性土壤，其自然肥力较低，这限制了矿物肥料的有效应用以及高产农作物的种植。石灰化是减少土壤酸性和提高农作物产量的主要措施之一。通过石灰化，土壤的物理、物化和生物学特性得到改善，植物的养分条件得到改善，有机肥料和矿物肥料的利用效率得到提高。石灰化有助于固定重金属和放射性核素，从而获得环境友好的农产品。白云石粉是最佳的土壤中和剂之一，它除了含有钙外还含有镁。

白云石粉也被广泛应用于林业。在林木苗圃中，它可以增加标准的种植材料产量，在林木种子园中可以增加种子产量，在森林中可以增加木材的生长速度等。

西伯利亚地区有限责任公司位于切列姆霍夫斯克区，拥有丰富的宝贵材料 - 白云石粉的储备。该产品按照GOST14050国家标准生产，是一种细粉末，呈浅灰色，钙和镁含量不低于85%，达到了较高的水平。

此外，该公司还根据TU 5743-001-64849388-2010生产白云石粉，用于畜禽饲养和配合饲料生产。

Доломитовая мука

切列姆霍夫白云石矿床位于伊尔库茨克州切列姆霍夫区，在切列姆霍夫以南10-12公里处，位于齐根的左侧山谷。　切列姆霍沃白云岩矿床的开采始于1987年，并按照1986年完成的 «切列姆霍沃白云岩矿床（齐根山谷）的支流储量项目 «持续至今。

该矿床位于非常有利的运输条件：距离东西伯利亚铁路10-12公里，距离铁路线　切列姆霍夫- 切列姆霍夫露天矿2-3公里。矿区的南部毗邻伊尔库茨克-克拉斯诺亚尔斯克高速公路。最近的火车站是 切列姆霍沃 - 10公里；格里谢沃 - 11公里；卡西亚诺夫卡 - 15公里。从消费者 - 切列姆霍夫斯基建材厂，存款是10公里，并通过改进的土路与它连接。

切列姆霍沃在地区中心的西北方向有130公里，通过东西伯利亚铁路、汽车公路和安加拉河上的河流航运与之相连。

Черемховское месторождение доломитов

Обработка пашни доломитовой мукой

Общество с ограниченной ответственностью
Сибирский регион

665431俄罗斯伊尔库茨克州切列姆霍夫地区布莱上村布莱斯卡娅街58号
电话/传真: +7 (39546) 6-20-60,
手机. +7(952) 623-64-62,
+7 (902) 5-777-051
邮箱: info@region38.com

乌索利耶机器制造有限责任公司

乌索利耶机器制造有限责任公司是一家多元化的生产企业，生产各种复杂性的机械设备，并拥有以下组成部分：

- 铸造生产（钢铁，铸铁和有色铸造）；
- 金属加工和机械装配；
- 橡胶和聚氨酯产品生产（橡胶涂层）；
- 金属结构制造。

多功能生产能力使公司能够制造各种复杂性的机械设备，并满足客户的需求。

该企业提供：

- 各类型的浮选机，其腔室体积可达300立方米。
- 接触槽，体积从0.8到400立方米。
- 具有20度锥角的水力旋流器 - GCR 150; 250; 360; 500; 710; 1000毫米，以及电池式泵-水力旋流器设备。
- 短锥水力旋流器（离心浓缩器）KC-360R; 500R。
- 砂浆泵NBR-160/20; 250/28; PR-400/38; 800/31.5; 1250/31.5; PRV-630/12.5; 流动部分由耐磨橡胶进行衬垫。
- 泵系列ZGM-2M; 6H8; 6H8 E; 6H8-2; 8H8; 8C8; BHN-150; BHN-150 E。
- 浆液提升室PK-180/7; 360/7。
- 各种类型和大小的滚筒筛。
- 淤泥泵，浆液分离器，浓缩器，特殊用途的储罐和容器。
- 水力监测器GMN-250C。
- 扇形和平板的料斗闸门USN 47-30; 47-90; USN 47-110A; 105T-3T-000A; 58H1-107; USN 47-20; 47-80; 7461-515。
- 各种生产能力的试剂剂量设备。
- 采矿设备：电梯，料斗，配重，悬挂设备，沉降池，矿车，轨道阻挡器，挖掘设备等。
- 为顶部电导和焙烧阳极的电解槽提供的电解设备。
- 富集设备和泵的备件。
- 适用于80; 140; 150; 210; 250; 380升疏浚船的备件，包括：穿孔板，模板，橡胶垫，阈值，镶嵌物，带套管。

- 任何复杂性的金属结构。
- 根据客户需求的非标准设备。

工程技术工作者设计部门使用最新的三维自动设计（3DCAD）技术来模拟设备，这使得他们能在压缩时间内准备高质量的技术文档。设计机器的主要任务是提高质量，可靠性，运行安全性，并确保在矿石浮选过程中达到技术指标。通过精心设计所有机器和辅助设备的元素，实现了最大的提取效率和高效率。在选矿技术和设备领域积累的经验，使得我们能够实施技术和通用工程解决方案，并考虑使用先进的设备和现代设计材料，以确保设备的长期和可靠运行。除了单独的机器，还可以设计和提供整体的浮选工程。

乌索利耶机器制造有限责任公司具有先进的社会经济发展领域（TOSER）居民的地位，这种地位给予了一系列的优势，使得我们能够生产出与进口同类产品在质量上能够竞争的产品，同时价格上也更为实惠。

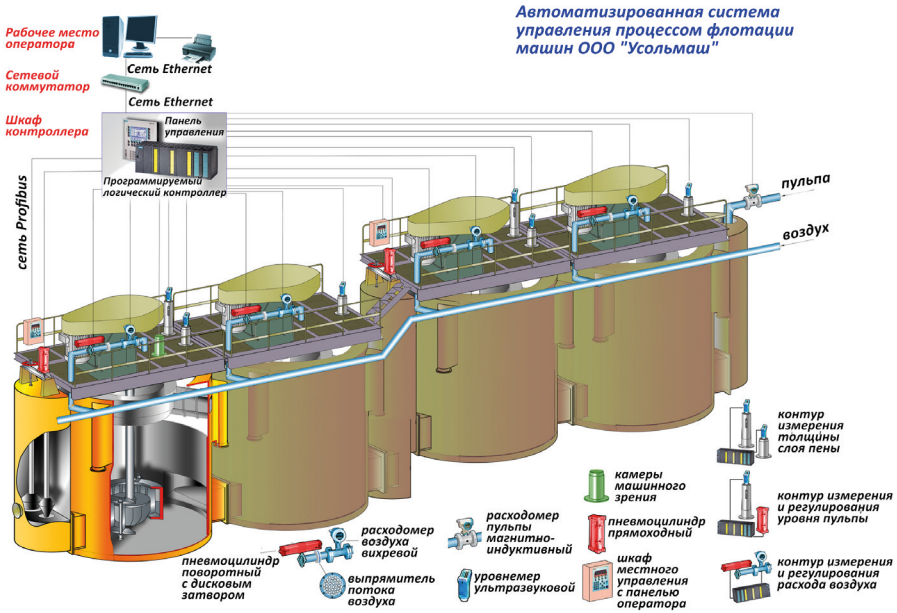

665451俄罗斯伊尔库茨克州西伯利亚乌索利耶市泽尔任斯科戈路1号
电话: +7 (39543) 3-80-08, 51-333, 51-213;
传真 +7 (39543) 3-80-03, 3-80-14.
邮箱: mail@usolmash.ru

«生产技术产品» 提名

建筑服务有限责任公司

建筑服务有限责任公司属于承包商集团公司，参展了可移动模块化建筑“BaikalHouse”和“Polus”在竞赛中。

«BaikalHouse»移动旅游房屋是一种移动式模块化旅游住宅具备完整的工厂装配和必要配置。它是俄罗斯任何地区现代旅游基础设施发展的工具，可以在国内甚至在最寒冷和以前未开发的地区内迅速组织人们的休闲活动。

移动式旅游房屋具有以下特点：

可以放置在任何地方的现成小别墅；

-比常规住宅和酒店经济实惠；

- 配备了家具、家电、卫生设施等一切生活所需；

- 使用环保装饰材料；

- 不需要大规模建筑和特殊使用条件。

最大程度的功能规划符合一室公寓-工作室的标准，设有完整的卧室和卫生间。大面积的玻璃窗和自然外观吸引游客的目光，营造积极的氛围。

通过不同尺寸的模型、装饰选择的多样性、简便的安装以及可以定制各种功能导向的建筑，基于»BaikalHouse»可以从零开始建造或扩展现有旅游基地的客房设施，其条件不亚于国外酒店。

“Polus” 模块化快速拼装移动箱房是一种通用建筑，不仅可以作为独立空间使用，还可以作为模块化结构的组成部分，构建多达两层的建筑，具备多种不同的配置。

“Polus” 模块化快速拼装移动箱房能够迅速建造物体，在全国各地的各种自然气候区域中创造舒适的劳动和休息条件，包括极地地区。

在基于模块建筑的完整建筑中，可以进行必要的通信布线，并配置家具、卫生设施和家用电器。

通过采用»transpack»类型的包装，可以在一辆车上经济地运输分解的模块化单位，每次可达6个单位的远距离运输。

“Polus” 移动箱房设计用于多次使用和长期使用，寿命超过15年。

664022俄罗斯伊尔库茨克市塞米奥纳·拉戈迪路4/6号203室
电话: +7 (3952) 728-310, 8 (800) 350-09-26
邮箱:mail@tsk38.ru
网站:tsk38.ru
https://vk.com/tsk38

СТРОЙСЕРВИС
ОБЩЕСТВО С ОГРАНИЧЕННОЙ ОТВЕТСТВЕННОСТЬЮ

100

俄罗斯最好的商品

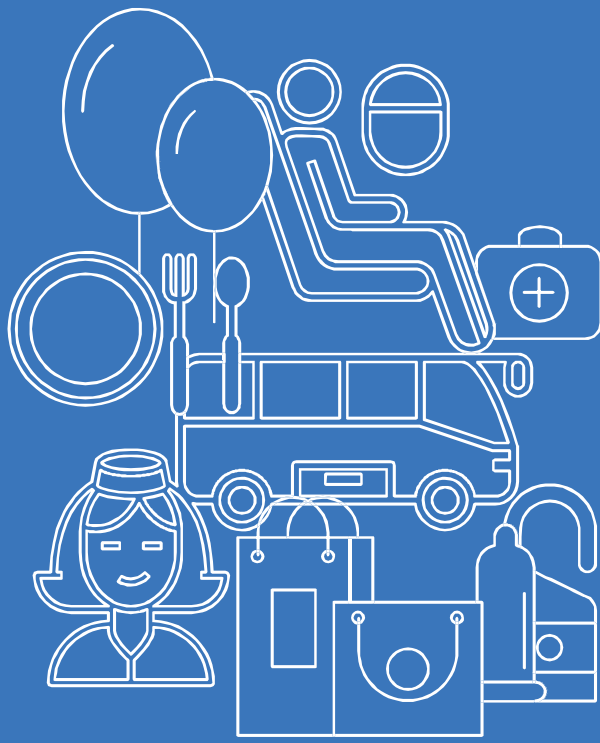

金目录 2023

公共服务

一等奖获得者

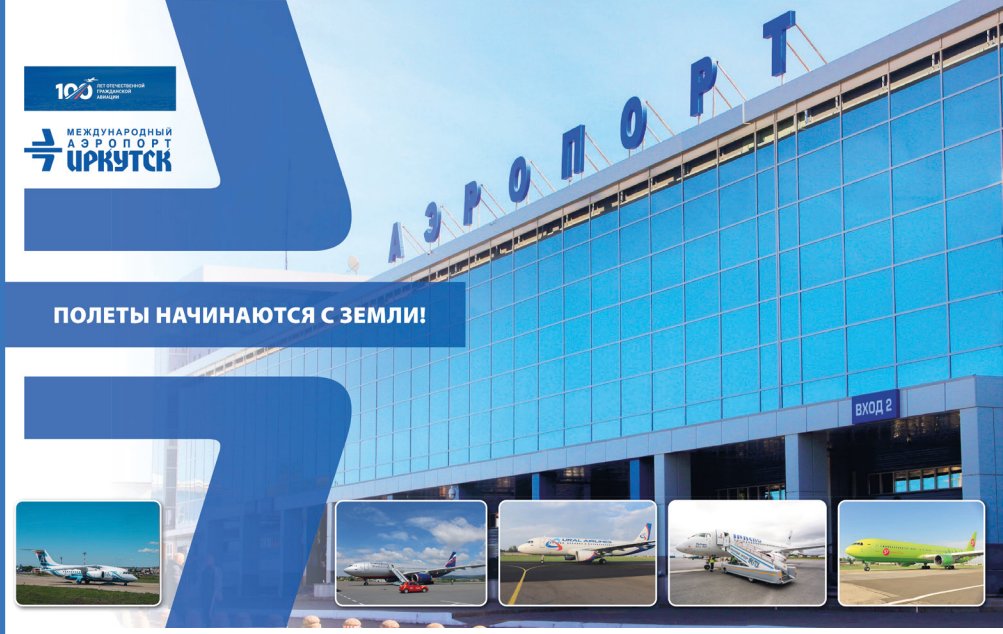

«公共服务»提名

伊尔库茨克国际机场股份公司

伊尔库茨克国际机场股份公司是俄罗斯最古老的运营机场之一。该交通企业成立于1925年6月24日。目前，作为贝加尔地区的主要航空枢纽，该机场在俄罗斯联邦最大机场的排名中位居前二十，并在西伯利亚联邦管区的旅客流量排名中位居第三。

在2022年底，伊尔库茨克国际机场股份有限公司迎来了其现代历史上的首次旅客流量新里程碑。12月15日，机场迎接了荣幸成为第250万位旅客的客人。

目前，伊尔库茨克国际机场每天接待和送别约9,000人。航空公司定期开通新的国内和国际航班。旅客流量指标每年都在增长。展望未来，在2023年预计迎接第300万名旅客。

664009俄罗斯伊尔库茨克希里亚莫瓦路13号
传真: +7 (3952) 26-64-55, 26-64-00
邮箱: office@iktport.ru
网站: iktport.ru

МЕЖДУНАРОДНЫЙ АЭРОПОРТ ИРКУТСК

«公共服务»提名

《汽车队 1880》股份公司

《汽车队 1880》股份公司是伊尔库茨克地区最大的国有运输企业，提供九条城际路线和两条区域间路线的定期客运。

这是一家可靠的专业的承运公司，拥有55年的历史，多年的经验赢得了数十万乘客的信任。

公司的舒适旅游巴士可提供定制路线和企业接送的需要。

150名员工在旅途中提供安全、舒适和服务。

КАРТА
междугородних маршрутов
АО «Автоколонна 1880»

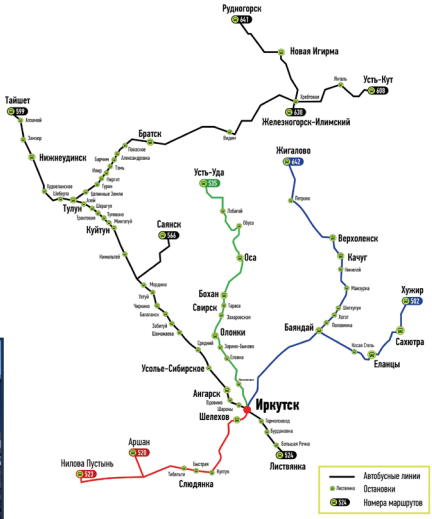

664035俄罗斯伊尔库茨克州伊尔库茨克市拉博奇·什塔布大街 59号
联系电话/传真： 89016404040
邮箱: oao-1880@mail.ru
网址: ak1880.ru

«公共服务»提名

伊尔库茨克州国家预算职业教育机构《布拉茨克贸易技术中等专业学校》

伊尔库茨克州国家预算职业教育机构《布拉茨克贸易技术中等专业学校》根据43.01.09“厨师、糕点师”教育计划培养专业厨师、糕点师。

这个职业非常适合那些喜欢烹饪和渴望创造性自我实现的人。目前，劳动力市场对这一职业的需求很大。该专业可在基础普通教育的基础上进行。

技术学校拥有高质量教育的必要条件，使用高科技设备培训专家。毕业生很容易在伊尔库茨克、伊尔库茨克地区和俄罗斯其他地区的企业就业：咖啡馆、餐馆、城市和工厂餐厅以及教育机构。

职业包括从新手厨师到厨师或经营自己的餐饮业务。

您想学一个有竞争力的工作吗？来布拉茨克贸易技术学校吧！

665714伊尔库茨克州吉德罗斯特罗伊捷利住宅区叶尼谢伊斯卡亚街66/7
电话号码：+ 7(3952) 31-02-73（接待室）
传真：+7(3953) 31-02-73
邮箱： Pl28@mail.ru

«公共服务»提名

国家自治职业教育机构«贝加尔行业技术与服务技术学院»

伊尔库茨克州国家自治职业教育机构»贝加尔行业技术与服务技术学院»实施了针对最具需求和前景的职业和专业的新的职业教育项目，以满足贝加尔地区经济的重要行业的创新发展所需的资格要求（职业标准）。

该技术学院积极发展与其他职业教育机构的跨区域和国际合作关系。

与雇主的合作方向在进一步就业技术学院的毕业生方面不断扩大，包括残疾人和特殊需求人士。

根据职业教育体系的现代发展趋势，技术学院的物质技术基础正在不断完善。

БТОТИС Байкальск

665930俄罗斯伊尔库茨克州斯柳江卡地区
贝加尔斯克市南方小区4区1号
电话: +7 (39542)3-23-40, 3-23-27, 3-20-26, 3-23-01, 3-20-48;
电话: +7 (39542) 3-22-57; 3-33-64, 3-32-03, 3-34-24.
邮箱: btotis@mail.ru
网站: btotis.ru

«公共服务»提名

国家自治职业教育机构 «伊尔库茨克经济、服务和旅游学院»

伊尔库茨克州的国家自治职业教育机构“伊尔库茨克经济、服务和旅游学院”始于1978年，当时它是第6技工学校，培养裁缝、鞋匠、理发师、摄影师、钟表修理工和电器设备、家用机器设备和仪器修理工的专业人才。学校在其45年的历史中发展壮大，完善了其物质技术基础，成为教育服务市场上最成功、竞争力最强的学校之一。

如今，伊尔库茨克经济、服务和旅游学院是一所现代化的教育机构，其教育活动旨在培养高素质的专业人才。

2021年，学院庆祝了4个现代工坊的隆重开幕，这些工坊是在国家项目“教育”中的联邦项目“年轻专业人才”框架内创建的。现代设备、必要的软件、工坊的时尚内饰以及舒适、功能性的家具为进行高质量的教育过程提供了舒适的条件。

学院成功活动的重要组成部分是友好的教师团队，他们有共同的观念，能够解决学院发展和教育过程改进的任务。团队成员包括科学博士、教师和高级及第一级资质的生产教育大师，以及职业和教育比赛的获奖者和奖项获得者。超过一半的团队成员因其优秀的工作而被授予奖项和荣誉标志

学院的学生积极参加科研实践会议、学科奥林匹克竞赛、各级别的智力竞赛以及具有社会意义的倡议。其中包括地区远程奥林匹克竞赛“顾问+”的获胜者和奖项得主，全俄旅游奥林匹克竞赛的参赛者，环保旅游比赛“贝加尔湖的传说”，模拟选举游戏“青年选民联盟”，科研实践会议“青年。教育。职业”，以及“Abilympics”地区锦标赛的参赛者。

目前，“伊尔库茨克经济、服务和旅游学院”是未来伊尔库茨克州法律、经济、旅游和服务行业专业人士的起跑线，也是我们的毕业生取得成功的地方，他们总是在劳动市场上受到欢迎。

随着全球服装品牌退出俄罗斯消费市场，全国各地的裁缝工坊的开设数量正在激增。我们所穿的一切都是由一个职业叫做“裁缝”的人制作的

裁缝是一项创新且日益流行的职业。伊尔库茨克经济、服务和旅游学院是伊尔库茨克州唯一一个教学从零开始制作时尚服装，完全适合个人尺寸和款式的教育机构。

旅游业被认为是最快发展且最有前景的行业之一。这意味着，选择旅游业作为自己职业的人将在任何地方都能找到一席之地。如今，旅游专业的专家在劳动市场上很受欢迎。

伊尔库茨克经济、服务和旅游学院在伊尔库茨克州至2036年的社会经济发展战略中被认定为服务和旅游领域的专业教育组织，负责培养旅游和款待业（43.02.16）的专业人才。

这里教学生们如何创建旅游产品，计划旅行，组织导游和实施旅行。还有教授用英语与游客交谈和开发与客户互动的策略。

伊尔库茨克经济、服务和旅游学院是最现代化、最成功的教育机构之一，不仅在伊尔库茨克州，而且在全俄罗斯的中等专业教育系统中都赢得了认可和尊重。伊尔库茨克经济、服务和旅游学院荣获“2019年俄罗斯最佳职业教育机构”称号，该机构被列入“2020年全俄罗斯荣誉册”，并入选“2021年俄罗斯联邦最佳学院”名单。

ИКЭСТ

664049俄罗斯伊尔库茨克市巴格拉季奥纳路50号
电话: +7 (3952) 46-80-01, 传真: +7 (3952) 46-80-62
邮箱: ikest@ikest.ru
网站: икэст.образование38.рф

«公共服务»提名

«公共服务» 提名
国家预算职业教育机构 «斯维尔斯克机电学校»

伊尔库茨克地区国家预算职业教育机构《斯维尔斯克机电学校》代表驾校及其服务参加比赛。

驾校国家预算职业教育机构《斯维尔斯克机电学校》位于斯维尔斯基市中心，优越的地理位置，三个设备齐全的理论培训班教室，拥有自己的封闭式初始驾驶培训区，占地面积0.26公顷。

自2011年以来，该校已培养了1000多名合格驾驶员。

经验丰富的教练，现代化汽车有助于在学习中取得高成绩。

选择正确的驾校是安全驾驶的关键！

665420,俄罗斯斯维尔斯克市莫洛焦日内路1栋
联系电话/传真: +7(3952)546-213
电子邮箱: texnikum_svirsk@mail.ru
网址: сэмт.рф

«公共服务»提名

俄罗斯联邦国家预算高等教育机构《伊尔库茨克科技大学》教育文献和教学法教材出版社

俄罗斯联邦国家预算高等教育机构《伊尔库茨克科技大学》教育文献和教学法教材出版社已经为科学和教育事业服务了62年。

出版社成立于1961年4月9日，是伊尔库茨克理工学院的一个编辑和出版部门。如今，它是东西伯利亚领先的大学出版社伊尔库茨克地区印刷服务市场上有竞争力的企业，是全俄和地区间竞赛的获胜者和获奖者。

自成立以来，该出版社已出版约400万份印刷和电子出版物。

目前，出版社提供书籍和宣传手册的出版服务；印刷前准备原样本；制作格式用纸和其他印刷品；从事装订和复制工作

出版社校勘和润色文章的服务：文本的文献加工；俄文、英文、布里亚特文和韩文的编辑；综合服务《国际标准书号。全套》；根据全俄国家标准GOST R 7.0.11-2011 《学位论文和学位论文提要》进行编辑，并出具证明文件；在 «Rukontekst»系统中进行查重。

ИРНИТУ ИЗДАТЕЛЬСТВО
УЧЕБНОЙ ЛИТЕРАТУРЫ И УЧЕБНО-МЕТОДИЧЕСКИХ ПОСОБИЙ

664074
俄罗斯伊尔库茨克市莱蒙托夫大街 83 «A»
联系电话: +7 (3952) 405-668
电子邮箱: izdatel@istu.edu

«公共服务»提名

个体户阿列克山德尔·米哈伊洛维奇·科罗特科夫

«Dalnos Mores»海鲜连锁店是销售海鲜半成品和海鲜美食的高级店铺。所有的商店都配备了现代化的设备，并且拥有独特的内部设计。在某些商店附近设有艺术装置，这些装置装点了城市的街道。商店里总是干净、新鲜，商品摆设美观，人们很愿意在这里逗留和购物。商店还设有水族箱，里面养有活的产品：小龙虾、贻贝、牡蛎等。

对于客户，我们设置了一套忠诚度系统，包括购物返现和购物券。

我们的员工都是高级专业人士，他们定期参加服务培训，并对产品有全面的了解。每位员工都穿着公司的制服，佩戴有个人姓名的胸牌。

在过去的7年里，“Dalnos Mores”品牌店在安加斯克市、伊尔库茨克市、新西伯利亚市和乌兰乌德市开设了分店。我们的客户基础已经超过60,000人。

我们的生产设备可以生产出超过70种的成品和半成品。所有的产品都可以在“Dalnos Mores”商店购买，并在家里烹饪出美味的菜肴。

“Dalnos Mores”的产品在俄罗斯最好的食品展览中获得了许多奖项。

DALNOS Mores
ПЕРВЫЙ В СВОЕЙ СТИХИИ

电话: 8 (991)-542-00-88
邮箱: manager5@dalnos-mores.ru
网站: dalnos-mores.ru

«公共服务»提名

市政企业 - 《图伦市》《维修经营企业《检修》

市政企业 - 《图伦市》《维修经营企业《检修》管理位于图伦市的19栋公寓楼，根据2019年9月30日颁发的第000366号公寓楼管理业务活动权利许可证。

公寓楼的管理服务由市政企业 - 《图伦市》《维修经营企业《检修》的15名员工以及承包商提供。

市政企业 - 《图伦市》《维修经营企业《检修》为居民提供维护公寓业主共同财产的服务，如：干湿清洁公共区域；改善周边地区；公共区域照明；电梯设备维修；对通风系统、排烟系统、电气设备、公寓楼工程系统等进行技术检查和故障排除。

市政企业 - 《图伦市》《维修经营企业《检修》目前正在实施多公寓楼的共同财产，即；基础修复；墙和立面；楼板；屋顶；窗户，门；楼梯、阳台；性别；内部供暖系统；家庭电气设备；必要时提供供水和卫生设施，以维持公寓楼的适当状态。

为保障公寓业主的安全市 政企业 - 《图伦市》《维修经营企业《检修》提供全天候的紧急服务。

МП МО – «город Тулун»
«РЭП Сервис»

665268俄罗斯伊尔库茨克州图伦市列宁大街102号（法定地址）
665259 俄罗斯伊尔库茨克州图伦市乌戈利希科夫小区62号 (通信地址)
联系电话: +7 (901) 669-36-48
电子邮箱: tulun.rep-servis@mail.ru
网址: rep-servis.i-gkh.ru

«公共服务»提名

州国家社会服务预算机构《下乌金斯克区居民社会服务综合中心》

州国家社会服务预算机构《下乌金斯克区居民社会服务综合中心》今年，该公司的一个分支机构参加了竞赛 - 老年人和残疾人日托部，该部门自2022年9月起运作。

办事处的使命体现在工作人员的工作上。他们都致力于正面支持独居老人。今天，日托中心作为《积极中心》运作，帮助人们克服孤独，为生活注入新的意义、新的印象和新的知识。在这里，他们试图创造一切条件来释放每个人的创造力。

该部门开展了一系列健康活动：与心理学家的会谈、个人和团体培训、预防痴呆症和精细的运动技能训练的综合方案。任何感兴趣的人都可以免费参加护理学校的活动。在卫生保健技术、帮助处理家庭问题的技巧和个人自理方面向大家提供咨询。

办事处的工作安排取决于社会服务对象的类别。康复课程为三个月。此外，根据每个服务对象的具体情况，单独制定延长康复课程的需要。该部门配备了心理放松室、休息室、休闲活动室、社会生活适应室。营造了舒适的家庭氛围。

办公室工作人员有五人。他们是合格的专业人员，将为服务对象提供必要的护理、休闲活动组织和心理支持。如有必要，该机构提供从家里到单位的往返交通。

该部门的任务是《人口学》国家项目，以延长积极长寿的时间，保持老年人在熟悉的有利环境中，并在居住地提供社会服务。

自该单位开放以来，老年公民一直在参加各种俱乐部和社团：《迈向健康》体育俱乐部；《生命的能量 》舞蹈社；《大师 》手工艺俱乐部；以及《驹影》戏剧工作室。

这些俱乐部是在日托部组织的，由专业人员负责。每个课程每周两次，按预定时间表进行。

每周两次，农村居民在体育俱乐部《迈向健康》负责人的陪同下上学。公民通过在传感室进行一对一的培训获得心理社会服务。

独特的因素，工作人员的专业精神，对每个接受服务的人的个人方法的结合，使该部门能够创造所有的条件，为老年人，残疾公民提供高质量的沟通和改善健康。

俄罗斯下乌金斯克市果戈里大街87号
联系电话：+7 (901) 651-70-30
网址: kcson-udinsk.irk.socinfo.ru

ОБЩЕСТВЕННО-ПОЛИТИЧЕСКАЯ ГАЗЕТА
Областная
17 МАЯ 2023 № 53 (2547)
OGIRK.RU
СТР. 12–13

«公共服务»提名

州国家自治机构 《媒体中心》安加拉地区》《地区报》报纸

州国家自治机构 《媒体中心》安加拉地区》提交社会政治报纸《地区报》参加比赛。

社会政治报纸《地区报》该出版物全面报道伊尔库茨克地区的生活，伊尔库茨克地区州长和政府的活动，相关部委和部门，伊尔库茨克地区立法议会的会议，委员会工作和委员会，以及地区审计院的工作。

每一期都有时事新闻，报道，采访政府官员、权威专家和该地区知名人士。报纸上发表的材料面向对伊尔库茨克地区的现在和未来感兴趣的广泛读者。《地区报》的记者和摄影记者多次成为地区和全俄罗斯比赛的获胜者和获奖者。

自2022年2月以来，该报一直以特别军事行动为主题。这些材料涉及为参加特别军事行动的人购买必要的物资和设备的费用、对顿巴斯地区的援助、军人的培训。

《区域报》在经济领域。《公司》栏目提供了该地区成功企业、矿业、电力生产、林业化学和木材加工业公司实事求是的工作报导。报道了伊尔库茨克地区农业部的活动，农业发展，粮食生产。

定期出版有关伊尔库茨克地区社会发展部活动的新闻材料，根据社会合同实施国家援助计划，为孤儿建造住房。该报关注伊尔库茨克地区儿童权利专员的活动。

报纸的页面上经常可以看到关于乌斯季-奥尔登斯基布里亚特自治区居民生活、布里亚特语言研究、民族文化多样性保护、国家文化中心的工作。定期出版关于哥萨克地区发展、哥萨克教育组织和哥萨克传统的资料。

关于青年政策部活动的材料以《了解我们！》和《年轻人的领域》 。在《职业》和《自己的事业》的标题下，出版了关于青年和学生职业指导的材料，积极报道志愿服务和慈善事业。

贝加尔湖的保护、保护该地区的自然生物多样性和森林资源受到了广泛的关注。 该报以《剧院》，《博物馆》，《书籍》和《节日》的标题讲述了伊尔库茨克地区文化部的活动。 当然，在《区域报》的页面上，总有一个地方可以覆盖该地区的重大体育赛事，安加拉地区运动员的成就。

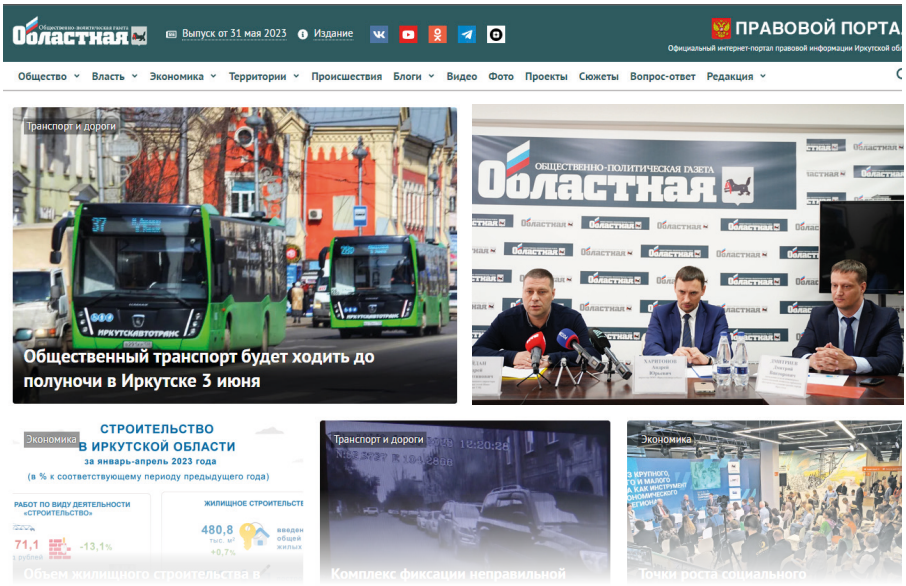

ОБЩЕСТВЕННО-ПОЛИТИЧЕСКАЯ ГАЗЕТА
Областная

邮政编码：664025,俄罗斯伊尔库茨克市，罗斯西斯卡亚路 12号
联系电话: +7 (3952) 200-628, 传真: +7 (3952) 200-638
网址: ogirk.ru

«公共服务»提名

州国家自治机构《体育基础设施发展中心》

《索尔涅奇内》水上运动场馆于2015年7月在伊尔库茨克开业；其建设开始于2010年10月。投资者是《俄罗斯天然气工业》股份公司。该设施于2017年移交给地区国家自治机构 《体育基础设施发展中心 》进行运营管理。

水上运动场馆符合奥林匹克标准，旨在为俄罗斯和外国运动员提供培训和训练营，举行水上运动比赛，包括国际比赛，以及为7岁以上儿童和成人提供游泳课程。

游泳池由两个水池组成：一个小水池和一个大水池。

小水池 - 25米，深度从1.1米到1.5米（6条泳道）。小水池每一条泳道出席人数为 8人。

大水池- 50米，深2.2米（10条泳道）。大水池的每条泳道的出席人数为12人。大水池可以分为两条25米的泳道。

游泳池的观众席（看台）预计有1436个座位。

体育场馆还包括：

多功能运动馆。总面积为661.2平方米。该多功能运动馆是为小型足球、篮球、团体活动设计的，配备了小型足球门和篮球场，以及符合法规要求的更衣室、淋浴和厕所设施。

健身房。总面积为234平方米。这个大厅是为健身、瑜伽和舞蹈而设计的（也适合各种培训和研讨会）。还建造了额外的储存空间。大厅

配备了大功率的组合音响（2个扬声器，每个扬声器150瓦，超低音音箱600瓦）。

一个干燥的热身室。总面积为148.8平方米。可容纳人数 - 15人。地板铺设地毯，有一台电视，可以播放伴奏音乐。

健身房。总面积为101.4平方米。可容纳人数 - 15人。配备有运动器械、体育器材、组合音响、电子秤。

在水上运动场馆中，为行动不便的群体设计了通道。购买并投入使用一台用于残疾人潜水的通用移动升降机。有了这些设备，这类群体可以充分利用游泳池，改善他们的健康状况，过着积极的生活。此外，游泳池还配有特殊的更衣室和淋浴间，这在访问游泳池时提供了额外的舒适性。

ОГАУ«ЦРСИ»

俄罗斯伊尔库茨克市贝加尔大道253/1号
联系电话: +7 (3952) 436-644,（接待室电话） +7 (3952) 436-695.
邮箱: st.admin.vsk@ogau-irk.ru

«公共服务»提名

伊尔库茨克地区临床咨询和诊断中心

伊尔库茨克诊断中心于1999年开业，是东西伯利亚地区领先的医疗机构之一，以其先进的诊断设施而闻名。持有ISO 9001:2015质量管理体系证书。

今天的伊尔库茨克诊断中心中心是：

-9个治疗和诊断部门；

-超过1000种不同的治疗和诊断方法，其中超过400种是本地区独有的；

-每天约有1,700名访客；

-每年约有250万次的检查和咨询。

该中心配备了独特的，而且在一些领域，来自世界领先制造商的独家设备，这使得它可以进行精确的诊断检查和疾病治疗。

通过 «网上挂号»，从该地区的城市和地区直接引入了远程预约检查的方式。为病人实施了在线服务 «个人中心»

664047俄罗斯伊尔库茨克市贝加尔湖街109号
电话：+7 (3952) 259-700
邮箱：info@idc.ru
网站：idc.ru

ИРКУТСКИЙ ДИАГНОСТИЧЕСКИЙ ЦЕНТР

«公共服务»提名

俄罗斯国家预算教育机构 “SIBSKANA体育奥林匹克后备学校”

俄罗斯伊尔库茨克地区国家预算教育机构“Sibskana体育奥林匹克后备学校”向比赛提交了大规模溜冰活动“贝加尔溜冰大会”的组织服务。

“贝加尔溜冰大会”在伊尔库茨克市的溜冰爱好者和游客中非常受欢迎。活动在现代化的贝加尔溜冰宫于周末和假日举行。在舒适的室内溜冰场上，人们可以在愉悦的音乐中享受一个半小时的滑冰，尽情畅游在完美的冰面上。为了方便游客，提供了溜冰鞋的租赁和冰刀的磨刀服务，并设有咖啡厅。总面积超过10,000平方米的冰面供游客使用。对于初学者，还有一个专门的区域供他们练习滑冰。

Сибскана

664033俄罗斯伊尔库茨克市莱蒙托夫路249座
电话: +7 (3952) 43-55-01 (答录机),
+7 (3952) 43-24-03 (组织工作和媒体支持部门)
邮箱: priem.baikal-ice@sibscanairk.ru
网站:ldbaikal.ru

«公共服务»提名

俄罗斯国家预算教育机构 «切列姆霍沃市及切列姆霍区的老年人和残疾人养老院»

俄罗斯地方政府预算社会服务机构“切列姆霍沃市及切列姆霍沃区老年人和残疾人养老院”为人民提供社会教育服务。

在2021年6月，该机构开设了一个新的部门 - 日间活动中心，提供半驻院式服务。

目前，这是切列姆霍沃市唯一一个可以为退休年龄或残疾人提供有组织的休闲活动的半驻院式部门，他们可以参观并参与各种活动，这些活动的目的是发展创造性和沟通能力，提高知识水平，改善心理和情绪状态，满足社交需求，恢复，维持和发展服务接受者组织自己全面生活的能力，并延长活跃寿命的阶段。

665401俄罗斯伊尔库茨克州切列姆霍沃赫
鲁斯塔利内小巷2号
电话/传真: +7 (39546) 5-40-96
邮箱: dom_internat_08@mail.ru

«公共服务»提名

伊尔库茨克奶酪制造商有限责任公司

伊尔库茨克奶酪制造商有限责任公司在 《俄罗斯百优商品 》竞赛中展示了自己的零售服务 - 《伊尔库茨克奶酪制造商》连锁店。

如今，伊尔库茨克奶酪制造商有限责任公司在零售连锁店为消费者提供40多种自产奶酪。

我们的产品旨在帮助客户用本地生产的奶酪制作传统的意大利奶酪菜肴。

特别注意销售产品和服务的质量。销售人员定期接受奶酪制造商提供的现场培训和实习。因此，客人不只是接待员，而是奶酪品酒师。

该公司的目标之一是在该地区和国家发展奶酪消费文化！

ИРКУТСКИЙ СЫРОВАРЪ

664023 俄罗斯伊尔库茨克市皮斯库诺瓦街
131 A号 158室
联系电话: +7 (924) 820-1000
邮箱: cheese38@mail.ru
网址: irksyrovar.ru

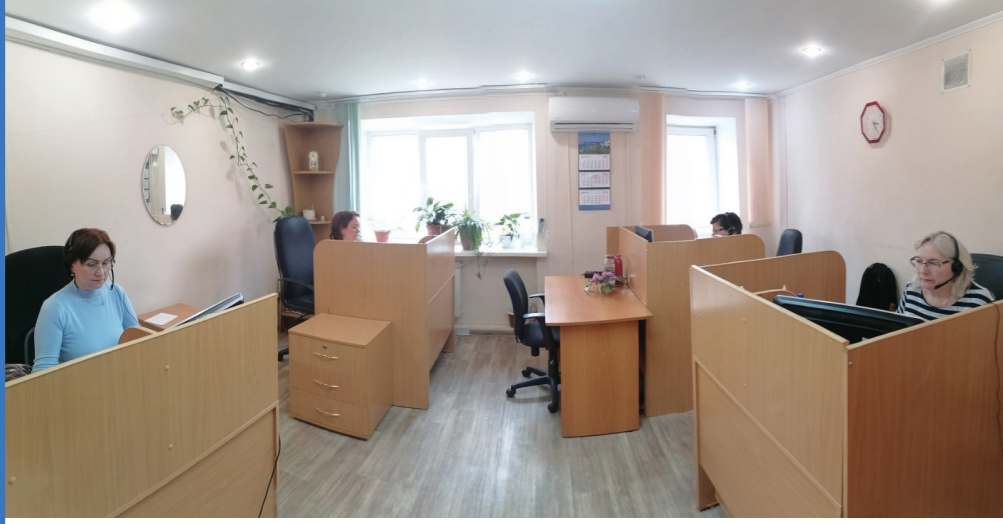

«公共服务»提名

《联络中心《500100 – 24小时巡逻》有限责任公司

《联络中心《500100 – 24小时巡逻》有限责任公司是伊尔库茨克和舍列霍夫市的应急调度部门。与该组织签订了100多项应急和调度服务合同以及住房和公用事业领域的其他类型工作。如今，该公司为超过250万套公寓楼、商业建筑和社会设施（幼儿园、学校、图书馆等）提供服务。其中包括851775.6亿平方米的住宅和非住宅区。所有预约、请求和紧急电话均由居民以单一多频道电话8(3952)500-100接收。

您还可以通过Viber和Telegram中的公共群与组织联系。为此，您需要扫描二维码加入选定的群组。

Обществу с ограниченной ответственностью
«Западное управление жилищно-коммунальными системами»
выражает
БЛАГОДАРНОСТЬ
ООО "Контакт-Центр " 500100 - Круглосуточный Дозор"
в лице генерального директора
Скидченко Павла Васильевича
За добросовестный труд, ответственность в профессионализме при исполнении служебных обязанностей, плодотворное, неравнодушное и конструктивное сотрудничество.
С уважением,
генеральный директор Ю.С. Лукьянова
2022 г.

БЛАГОДАРНОСТЬ
Начальнику отдела диспетчерского обслуживания Аварийно-диспетчерской службы ООО «Контакт-центр» 500-100 – Круглосуточный Дозор»
Бобриковой Марии Александровне
За профессионализм, добросовестный труд в системе ЖКХ города, деловой подход к решению вопросов жилищно-коммунальной системы в отрасли в целом. Желаем комфорта и лучше
Желаем дальнейших успехов в трудовой деятельности, крепкого здоровья, счастья и благополучия!
А. А. Краснощеков

САМОРЕГУЛИРУЕМАЯ ОРГАНИЗАЦИЯ НЕКОММЕРЧЕСКОЕ ПАРТНЕРСТВО «МЕЖРЕГИОНАЛЬНЫЙ АЛЬЯНС ЭНЕРГОАУДИТОРОВ»
СВИДЕТЕЛЬСТВО
№ 0235-381115824/1-0111202-00109
выдано члену саморегулируемой организации
ОБЩЕСТВО С ОГРАНИЧЕННОЙ ОТВЕТСТВЕННОСТЬЮ "КОНТАКТ-ЦЕНТР "500100 - КРУГЛОСУТОЧНЫЙ ДОЗОР"
ИНН 3811158241 ОГРН 1123850107214
ФАКТ. ИРКУТСКАЯ ОБЛАСТЬ, ИРКУТСК ГОРОД, ТРУДОВАЯ УЛИЦА, ДОМ 111
Выдано на основании Решения Правления Партнерства Протокол № 142-ЭЧП от 01 ноября 2022 г.
Директор СРО НП «МАЭ» А.В. Юксерин

СТРОИТЕЛЬНЫЙ КООПЕРАТИВ № 21
Благодарность
Сидоренко Павлу Васильевичу
Генеральному директору ООО «Контакт – Центр «500 100»
За взаимовыгодное сотрудничество, профессиональное руководство, качественное предоставление услуг, способность быстро решать проблемы.
Председатель Правления ЖСК № 21 Л.С. Кубина
ИРКУТСК - 2019

公司服务：

- 24小时调度服务，由专业和经验丰富的公用事业运营商提供。
- 数字电话可同时接收多达120个来电。
- 最先进的服务器设备，可以处理大量的电话，并记录和存储对话。
- 提供调度服务，无需更换您的电话号码。
- 内部开发的应用软件 《指挥中心 2.0》，并有可能进行个性化升级。
- 能够由接线员进行回访，向居民收集关于管理公司或业主协会服务质量的信息。
- 自动信息呼叫，包括应收账款，可选择定期改变呼出电话的号码。
- 能够及时解决与电力、热力、水和废水供应商之间的问题-根据《联络中心500100》有限责任公司和最低控制水平《安全城市》之间签署的合作协议框架内，统一值班调度服务520112。
- 检修和维护自动提升装置和公共核算仪器使用。
- 电网维修
- 安装和维护闭路电视系统。
- 《联络中心《500100 – 24小时巡逻》有限责任公司是一家经过认证的能源审计和颁发能源护照的公司(执照 № 0235-3811158241-01112022-ЭО150 从2022年11月01日起)。

500-100
КРУГЛОСУТОЧНЫЙ ДОЗОР

邮政编码：664056，俄罗斯伊尔库茨克市，普里莫尔斯基小区 22号
联系电话：+7 (3952) 500100 (分机 0058)
电子邮箱: eds@irkpk.ru, info@500100.cc
网址：500100.cc

«公共服务»提名

区域专业化公司有限责任公司

区域专业化公司有限责任公司成立于2010年8月，最初名为“我们的家“，后改名为区域专业化公司有限责任公司。其主要业务是管理多户住宅，公司凭借由伊尔库茨克州住房监察部门颁发的许可证号码000158进行管理。

该管理公司并非营利性组织，专注于为住宅和办公楼提供设施运营和维护服务，即为业主提供多户住宅共有财产管理、维修和维护服务，并根据与资源供应组织签订的合同提供公共事业服务。

该公司拥有一支年轻、精力充沛、高素质的工程师、会计师和律师团队。

区域专业化有限责任公司目前负责管理位于伊尔库茨克市右岸地区的18栋多户住宅建筑群，总面积超过100,000平方米。

管理公司的主要任务是提高住房基金的服务质量，包括提供公共事业服务、维护和修缮多户住宅的共有财产。为了实现设定的目标，公司管理层采用了各种方法。每个多户住宅都配备了热量、水和电表进行计量。

在整个运营期间，公司与资源供应组织，包括供热公司、能源公司和自来水公司，没有欠款。

区域专业化有限责任公司的目标是为居民创造最舒适的环境，并将多户住宅管理的过程提升到一个全新的质量水平，实现高效、透明和专业化的工作，提高住房服务的质量，并建立对商业管理组织的影响机制；引入新技术和解决方案在管理组织领域；解决引发最大社会紧张的问题。

公司的透明度和结构有助于客户迅速获取所需信息。区域专业化有限责任公司的工作原则之一是与居民保持持续对话，以便及时回应他们的请求并解决住房和公共事业问题，这也可以从监管机构没有对公司进行处罚来证明。

在接收新建住宅项目进行管理时，区域专业化有限责任公司在不依赖开发商的情况下独立解决所有在保修期内发现的共有财产的缺陷问题，以确保多户住宅的正常运营。

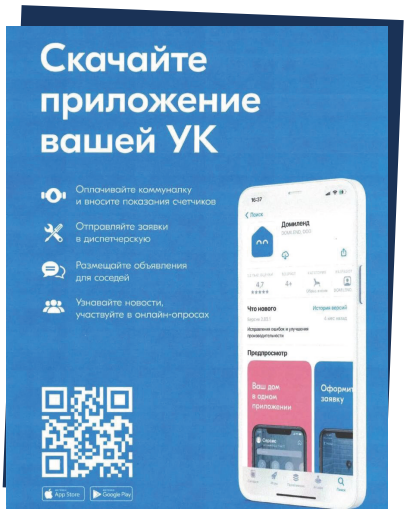

PCK
Управляющая компания

664009俄罗斯伊尔库茨克市亚德林采夫路
11-28号邮政信箱66号
邮箱: rsk-yk@mail.ru
网站: regionspec.com

«公共服务»提名

北方住房和公共事业管理有限公司

北方住房和公共事业管理有限责任公司。该公司自2006年6月30日起从事多户住宅管理和运营，以及基于许可证和有偿合同与业主进行技术和卫生维护。目前，该公司为363个多户住宅提供服务。

服务：

1．多户住宅的卫生服务（公共区域）：

- 清洁住宅周围的公共区域
- 清洁楼梯间
- 清洗和冲洗垃圾管道
- 对公共区域进行消毒处理，包括地下室区域。

2. 公共区域的技术维护：

- 工程系统的运营和维修
- 协助由伊尔库茨克州多户住宅资金修复基金专门非营利组织进行的工作
- 制定提高能源效率计划
- 安装整栋建筑的热量计量和气象设备
- 提供热成像诊断服务，以发现热损失点
- 进行定期维修计划工作
- 提供全天候紧急调度服务
- 收集和积累用于建筑修复工作的资金

3. 社会服务：

- 护照登记和注册服务
- 提供公民在多户住宅管理领域的法律和会计咨询服务
- 16个位于城市各地的结算中心提供结算和现金服务
- 提供功能强大的“住房和公用事业门户网站”服务，用于提交仪表读数、支付费用、跟踪付款历史记录和提交申请
- 提供各种庆祝活动、慈善活动和竞赛等形式的社会支持。

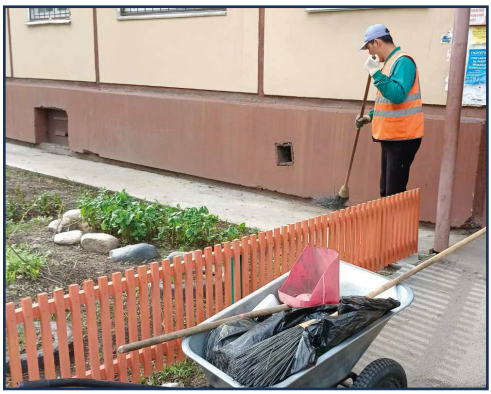

СЕВЕРНОЕ
управление жилищно-коммунальными системами

664040俄罗斯伊尔库茨克市普尔热瓦利斯科戈路207号楼
电话/传真： +7 (3952) 500-100 (分机号2001/ 分机号960)
邮箱: nordm@bk.ru
网站 nordm.ru

«公共服务»提名

乌斯季利姆斯克住房公用事业管理-2008有限责任公司

乌斯季利姆斯克住房公用事业管理-2008有限责任公司是在住房服务领域已经运营了15年的一家成功且具有前景的公司，其目标是改善乌斯季利姆斯克市居民的住房公用事业服务。该公司参与竞标提供多户住宅楼管理服务。目前，该公司管理着348座多户住宅楼，总面积为1,578,500平方米。乌斯季利姆斯克住房公用事业管理-2008的员工和管理团队为乌斯季利姆斯克市多户住宅楼的居民提供良好和安全的居住环境。

俄罗斯伊尔库茨克州 乌斯季利姆斯克市梅什塔捷列伊路21A号
电话 +7(39535)5-91-20
邮箱: ust-ilim@uigkh.ru
网站: https://uigkh.ru

«公共服务»提名

«你选择品质»管理有限责任公司

«你选择品质»管理有限责任公司自2009年1月以来在伊尔库茨克州西伯利亚乌索利耶的领域中保持稳定地位，并在该地区开展工作。该公司参加了一个多户住宅楼管理服务的竞赛。

截至2023年3月31日，该公司管理着总面积为50,05万平方米的186个多户住宅楼，其中有40个已煤气化的多户住宅楼，总面积为9,94万平方米，以及146个未煤气化但设施良好的多户住宅楼。

665462俄罗斯西伯利亚乌索利耶门捷列夫路第65«A»号
电话: +7(39543) 6-21-02（前台）
邮箱: ooo_usolie_tvk@tvk-usolie.ru
网站: http://tvk-usolie.tilda.ws

«公共服务»提名

南部房地产管理有限责任公司

南部房地产管理有限责任公司自2006年以来成功地服务多户住宅。目前，该公司管理着551个多户住宅楼。

南部房地产管理有限责任公司拥有一支专业的团队。为了有效地运营，公司整合了如下程序：SED（电子文档管理系统），TEEP（多户住宅的技术操作电子护照）和1C-会计（按对象计费）。为了分析热能消耗，公司的专家使用了»IIS»KUMIR-RESOURCE»程序。

南部房地产管理有限责任公司设有自己的护照办公桌，并提供24小时紧急调度服务。

可以在住房和公用事业信息系统(GIS)中获取每个多户住宅楼的信息。

该公司在所有社交网络上都有自己的账户和社区，任何人都可以通过Viber、Telegram、VKontakte和Odnoklassniki等消息应用程序加入公司。

为了方便业主，已经创建了住房和公用事业门户，在其个人账户中，您可以获取有关您的房屋、账户、提交申请、提交个人计量设备的读数以及支付服务的完整信息。

664081俄罗斯伊尔库茨克市劳动路111号
电话\传真: +7 (3952) 500-100
(доб. 3001; 970)

ЮЖНОЕ
управление
жилищно-коммунальными системами

«公共服务»提名

《奥利洪 – 快车》有限责任公司

《奥利洪 – 快车》有限责任公司提供往返奥利洪岛和胡日尔村，每日（定时）和单独的巴士行程。在比赛中，该公司介绍了前往奥尔洪岛的巴士行程。

我司自1995年以来一直在顺利地将旅客运送至奥利洪岛。我们公司的车队由豪华汽车组成，这些汽车有不受拘束的乘客室、带扶手的软垫舒适座椅、空调/气候控制等。巴士配备了所有的设施，使您的贝加尔湖之旅尽可能的舒适。

《奥利洪 – 快车》公司的主要原则：

安全，舒适，对客户友好，优质服务，灵活性，经验丰富的工作人员。

为了安全旅行，每辆车都要经过出发前的技术检查，司机要接受体检。与《汽车队1880》股份公司签订了合同，对车辆进行行车前技术检查和驾驶员行车前进行体检。与《天然气工业保险》股份公司签订了承运人对乘客生命、健康和财产造成损害的强制性民事责任保险合同。公司设有调度室。每天07:30至22:30乘客可联络员进行沟通。有一条专线为讲英语的乘客服务

公司设有投诉和索赔部。有处理客户投诉的程序。每件投诉从头到尾都会得到处理，包括所有参与者。每辆车都配备了摄像机，记录车内和路上的音频和视频图像。在调度中心（乘客上车的地方）也安装了摄像机。

出发后，巴士会播放两分钟的语音问候，介绍旅程的简要信息。Olkhon-Express有限公司的服务始于机场、火车站和汽车站与乘客相遇，以及在酒店接载乘客前往奥尔洪岛。该公司还为个人和代表团提供到贝加尔湖的接送服务。

对于个人旅游，该公司提供方便的巴士，专为不同的游客群体设计：小型巴士可容纳19人，巴士可容纳35人和45人。您可以根据特定团体的人数选择和订购交通工具。您可以在olkhon-express.ru.公司的网站上申请和
购买巴士车票

664011，俄罗斯伊尔库茨克市，高尔基大街 31号，办公室54/2
联系电话：89016404040
电子邮箱: olkhon-express@mail.ru
网址: olkhon-express.ru.

Ольхон-Экспресс
пассажирские перевозки

«公共服务»提名

农业生产合作社《乌索利斯基 综合养猪场》

«乌索利斯基综合养猪场»农业生产合作社是伊尔库茨克地区最大的养猪企业，专门生产、加工和销售自己生产的冷冻猪肉产品。目前，该合作社养的猪总数超过十万头。

该公司每天生产超过85吨的肉类产品，包括煮香肠和熏香肠、香肠、饺子、烤肉、半成品肉类和面团半成品、熟食、小吃等。

«乌索利斯基综合养猪场»农业生产合作社为伊尔库茨克地区的居民提供了自己生产的各种环保猪肉产品，目前拥有超过180种产品。它的自有品牌拥有54家零售店，其中47家是固定的零售点（商店）。

第45号商店位于伊尔库茨克市的尤比莱尼区117号，配备了现代化的冷却和收银设备（POS系统，配有供消费者查看购买信息和产品展示的显示器）。商店的营业时间很方便，从早上10点到晚上8点，无休。店内装潢现代，使用公司标志的颜色方案，信息栏和液晶电视上展示新产品和优惠活动信息，顾客可以自由接近产品展示柜。为了提供方便的服务，商店内设有两个收银台，员工熟练并友好。

665479俄罗斯伊尔库茨克乌索尔区别洛列琴斯基居住区
电话：+7 (39543) 50-253 (前台), 50-268, 50-274, 50-200 (分机号 174).
电子邮箱: ushpk@mail.ru
网址: ushpk.ru

100

俄罗斯最好的商品

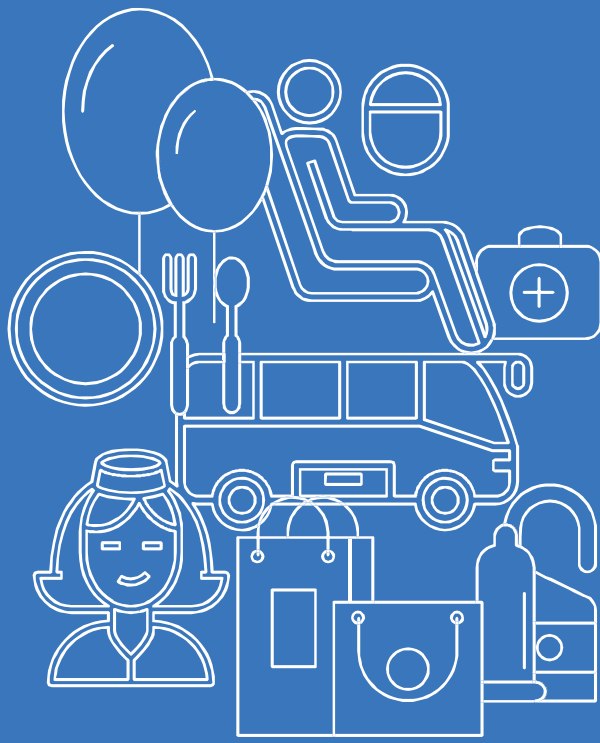

全国奖 2023

公共服务

二等奖获得者

«公共服务»提名

个体经营户德里亚金•姆•阿

本公司《意大利干洗店《孔雀》在伊尔库茨克地区的洗衣和干洗服务市场已经存在了十多年。

所有产品的干洗都是在意大利公司«GIRBAU»的设备上进行的。对于无水产品的清洁，使用意大利制造商的四氯乙烯以及从圣彼得堡购买的欧洲和俄罗斯中部生产的相关化学品。

为了直接清洗毛巾和餐馆的亚麻布，我们的干洗店使用新西伯利亚工厂生产的洗涤剂，这种洗涤剂是根据洗衣店的需要而制定的特殊配方。除此之外，我们还使用同一工厂生产的氧漂剂«Oxigen force»，以提高洗涤效果。

所有的客户，无论是老客户还是新客户，都受到重视并被视为朋友，任何时候都会回答客户的任何问题，并努力以对客户有利的方式解决这些问题。

664007 俄罗斯伊尔库茨克市希里亚莫瓦街 11号
联系电话：+7 (3952) 266-128

100

俄罗斯最好的商品

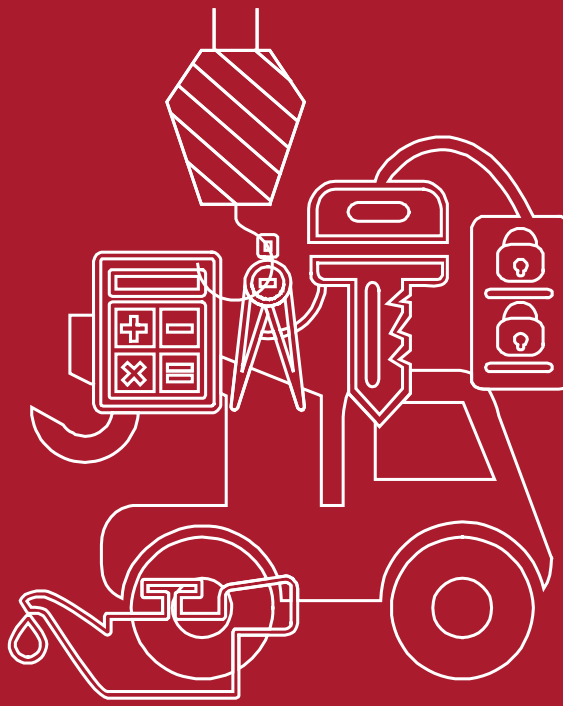

金目录 2023

工业技术用途产品

一等奖获得者

«工业技术用途产品» 提名

布拉茨克电网股份公司

布拉茨克电网股份公司是伊尔库茨克地区最大的电网公司之一，负责开发、运营和重建其所有或合法基础上的电网设施。

布拉茨克电网股份公司的主要业务是电力传输服务。该公司还负责技术接入消费者、建设新的电网设施，并提供户外照明设备的维护服务。

公司的优先方向是确保电力传输过程的可靠性、质量和经济性。

根据电力设施的数量和网络覆盖范围，该公司在伊尔库茨克地区排名第三。

布拉茨克电网股份公司对伊尔库茨克地区具有重要的社会经济意义：它是最大的纳税人之一。

该公司的运营为整个伊尔库茨克地区提供了1000多个工作岗位。

665710俄罗斯伊尔库茨克州布拉茨克友谊街45号
电话: 8-800-250-04-46,
+7 (3953) 48-26-03, 48-26-01
网站: bresc.ru

«工业技术用途产品» 提名

布拉茨克工程勘察有限责任公司

布拉茨克工程勘察有限责任公司成立于2009年12月，是一家综合工程测量的生产商，也是自律组织《工程勘察》协会的成员，有权开展影响基本建设项目的工作，包括高度危险和技术复杂的基本建设项目。

2019年，我们的组织开设了一个土壤实验室，使用最新和最先进的设备。我们的专业人员需要不断地接受培训和进修课程。

自成立以来，该实验室开展了大量的项目，得到了国家和非国家专家的积极评价。

严格遵守截止日期、国家标准和每个项目的个性化方法是我们公司提供服务的标准。

我们对建筑和工程工作的具体细节的深入了解，使我们能够始终为合作伙伴提供最佳的项目实施方案。

665714俄罗斯伊尔库茨克州
布拉茨克市吉德罗斯特罗伊捷利镇,沃克扎利内
街道10A号楼17室
联系电话: +7 (3953) 26-44-63
电子邮箱: Briiz-geo@yandex.ru
网址: briiz-geo.ru

«工业技术用途产品» 提名

西伯利亚铝业和电极工业科研、设计和项目研究所有限责任公司（SIBVAMI股份公司）

SibVAMI股份公司 是一家提供复杂工业项目综合设计服务的公司，包括技术方案准备、工作文件和设备供应，适用于重建和新建的工业项目。

在环保措施框架下，SibVAMI股份公司进行了自家生产的俄罗斯铝业联合公司型干式气体净化装置设备的综合供应，旨在实现进口替代。

干式气体净化装置设备采用SibVAMI股份公司研发的主要技术设备，以及在俄罗斯铝业联合公司的铝厂中证明其工作性能的国际知名和俄罗斯制造商的辅助设备。

项目工作基于高科技、现代和最新的BIM建模方法进行，即创建工业对象的综合信息模型（BIM - Building Information Modeling，建筑信息模型），其中包括建筑结构的3D模型、计算设计和数学模型、工程系统和设备模型，以及项目完整文档所需的图纸和清单。

总经理是格里戈列夫·维亚切斯拉夫·格奥尔基耶维奇（Grigoriev Vyacheslav Georgievich），工程博士，俄罗斯东西伯利亚地区最高工程委员会的常务委员，俄罗斯工程院院士候选人，俄罗斯工程师国家委员会会员，伊尔库茨克国立研究技术大学基础冶金系主任，副教授。

664007俄罗斯伊尔库茨克州伊尔库茨克市索韦茨卡亚街55号
电话: +7 (3952) 291-500, 传真: +7 (3952) 291-609
邮箱: sibvami@rusal.com
网站: sibvami.ru

АО «СибВАМИ»

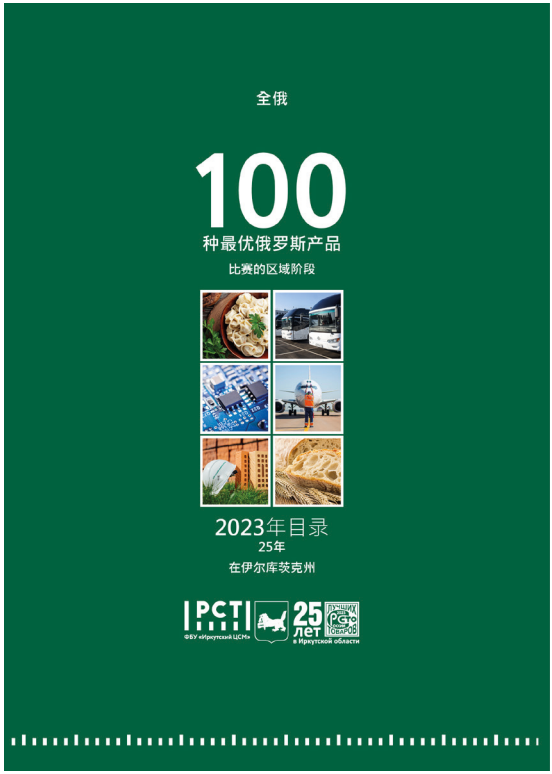

2023年全俄“100种名优产品大赛”伊尔库茨克州地区阶段目录.

编辑团队：联邦技术校准和计量署伊尔库茨克州国家标准化、计量和测试区域中心代理主任-索尔达托夫Д.О.，联邦技术校准和计量署伊尔库茨克州国家标准化、计量和测试区域中心副代理主任-鲁米扬采夫В.Г.，联邦技术校准和计量署伊尔库茨克州国家标准化、计量和测试区域中心实验室标准化部门主任-波普措娃В.И.，联邦技术校准和计量署伊尔库茨克州国家标准化、计量和测试区域中心实验室标准化部门专员-捷尔普戈娃Е.В.。

编写者：

莫尔杜耶娃И.М.-俄罗斯联邦记者联盟伊尔库茨克分部成员，俄罗斯国家标准局伊尔库茨克中心实验室新闻部。

出版团队：莫尔杜耶娃И.М.（文本编辑），娃西莉耶娃Н.А.（文本校对）；阿尔古钦采夫С.В.（设计和排版）。

在PrintLine有限责任公司的印刷厂印刷（电话：+7（3952）48-66-00）。

发行量300份　　伊尔库茨克市 - 2023年