Дорогие друзья!

От Ставропольского края приветствую участников и организаторов Всероссийского конкурса Программы «100 лучших товаров России» и поздравляю с его успешным проведением в 2023 году.

Уже 26 лет конкурс является эффективным инструментом для продвижения отечественных товаров. Он позволяет производителям не только заявить о себе, подтвердить качество своей продукции, но и обменяться опытом с единомышленниками.

Особое значение он имеет для развития экономического потенциала нашего края. Ставрополье – житница России, крупный индустриальный центр на юге нашей страны. Участие краевых предприятий в конкурсе «100 лучших товаров России» дает им возможность заявить о себе, подтвердить доверие потребителей и заказчиков. Это стимул к внедрению новых эффективных технологий и расширению масштабов производства.

Из года в год результаты конкурса подтверждают, что ставропольские производители уверенно конкурируют как на отечественном, так и международном рынке. Их товары узнаваемы и пользуются спросом.

В этот раз победителями Всероссийского конкурса стали 32 ставропольских предприятия, представившие на суд жюри 40 товаров и услуг. Убежден, что и в дальнейшем конкурс будет помогать развитию бизнеса и технологического потенциала на Ставрополье и во всех регионах нашей страны.

Желаю вам крепкого здоровья, благополучия и новых успехов!

В. Владимиров,
губернатор
Ставропольского края

Уважаемые коллеги!

Более 26 лет назад Программа «100 лучших товаров России» реализуется при содействии региональных центров стандартизации, метрологии и испытаний, которые объединяют предприятия и организации, расположенные во всех регионах нашей страны. Конкурс уже открыл дорогу на отечественный рынок разнообразным товарам, которые достойно и в нелегкой конкуренции завоевали почётное право называться лучшими.

За время проведения конкурса Ставрополье представило тысячи товаров и услуг, которые завоевали признание профессионалов и высокую оценку потребителей. Есть участники, которые подтверждают звание лучших ежегодно. Но звание победителя конкурса – это не единственное преимущество. Конкурсные процедуры фактически позволяют пройти аудит – совместно с экспертами выявить сильные и слабые стороны в работе, увидеть возможности дальнейшего развития.

Сегодня благодаря активной инвестиционной деятельности на территории Ставропольского края создаются новые производства. Со временем и они будут принимать участие в конкурсе, а значит, уровень состязательности возрастет. Несомненно, это послужит во благо всему региону, поскольку качество товаров – это новое качество жизни.

От всей души желаю успехов всем участникам конкурса, победа в котором является ярким подтверждением вашей активности и стремления к развитию!

И.И. Ковалев,
министр энергетики, промышленности
и связи Ставропольского края

Уважаемые участники конкурса!

От имени организатора регионального этапа Всероссийского Конкурса Программы «100 лучших товаров России» поздравляю всех с окончанием конкурса!

Всероссийский Конкурс Программы «100 лучших товаров России» проводится ежегодно на протяжении 26 лет. В нём приняли участие предприятия, производящие продукцию и оказывающие услуги по номинациям: продовольственные товары; промышленные товары для населения; продукция производственно-технического назначения; услуги для населения; услуги производственно-технического назначения.

Многие наши предприятия участвуют в Конкурсе не первый год и каждый раз доказывают, что по праву носят звание лучших. Товары и услуги с логотипом «100 лучших товаров России» - гарантия качества и безопасности, надежности и комфорта.

Наша главная задача – продвижение и усиление конкурентных преимуществ продукции Ставропольского края на внутреннем и внешнем рынках.

Благодарю каждого участника Конкурса за проделанную работу, желаю Всем воплощения в жизнь новых перспективных проектов, благополучия, успехов, сил, энергии, здоровья и Мира!

В.А. Коршак,
специальный представитель
руководителя Росстандарта
в СКФО и ЮФО,
генеральный директор
ФБУ «Северо-Кавказский ЦСМ»

ВСЕРОССИЙСКИЙ КОНКУРС ПРОГРАММЫ «100 ЛУЧШИХ ТОВАРОВ РОССИИ»

Конкурс организуется и проводится Межрегиональной общественной организацией «Академия проблем качества» во взаимодействии с органами исполнительной власти субъектов Российской Федерации, Федеральным агентством по техническому регулированию и метрологии на основе «Соглашения об общественно-государственном партнерстве и сотрудничестве», при поддержке Автономной некоммерческой организации «Российская система качества» на основе «Соглашения о партнерстве и сотрудничестве Автономной некоммерческой организации «Российская система качества» и Общероссийской общественной организации «Всероссийская организация качества».

ЦЕЛИ КОНКУРСА:

- содействие всестороннему совершенствованию деятельности товаропроизводителей, руководствуясь нормативно-правовыми актами Российской Федерации, международными договорами, документами, принятыми Решениями Коллегии Евразийской Экономической Комиссии, с учетом использования и применения национальных стандартов Российской Федерации;
- повышение доверия потребителей к отечественным товарам (продукции и услугам);
- содействие повышению конкурентоспособности реального сектора российской экономики, ускорению импортозамещения и наполнению внутреннего рынка страны инновационными, высококачественными и безопасными товарами отечественного производства.

ФБУ «Северо-Кавказским ЦСМ» выступает организатором регионального этапа Всероссийского конкурса Программы «100 лучших товаров России» на базе которого создается Региональная комиссия по качеству, осуществляющая разработку перечня мероприятий по организации и проведению конкурса и формированию экспертной группы, которая проводит оказание предприятиям и организациям методической помощи в добросовестном документировании и проведении самооценки товаров, выставляемых на конкурс, экспертную оценку представленных товаров и сопроводительной документации.

В 2023 году на Региональном этапе Всероссийского конкурса Программы «100 лучших товаров России» было представлено 37 наименований товаров и 6 услуг от 32 предприятий, выпускающих продовольственные и промышленные товары для населения, товары производственно-технического назначения, оказывающие услуги производственно-технического назначения и для населения.

Продукция и услуги, получившие высокую оценку на региональном уровне, рекомендованы Региональной комиссией по качеству к участию в федеральном этапе.

ЗВАНИЙ И НАГРАД ВСЕРОССИЙСКОГО КОНКУРСА ПРОГРАММЫ «100 ЛУЧШИХ ТОВАРОВ РОССИИ» 2023 ГОДА В СТАВРОПОЛЬСКОМ КРАЕ с правом маркирования знаком Программы конкурса удостоены продукция и услуги следующих предприятий:

НОМИНАЦИЯ «ПРОДОВОЛЬСТВЕННЫЕ ТОВАРЫ»

1. Общество с ограниченной ответственностью «Ставропольский бройлер» (Группа агропредприятий «Ресурс»)
2. Общество с ограниченной ответственностью Ликеро-водочный завод «Стрижамент»
3. Общество с ограниченной ответственностью «Крайсберг»
4. Акционерное общество «Зеленокумский пивоваренный завод»
5. Акционерное общество «Кавминводы»
6. Общество с ограниченной ответственностью «СНЕКМАНИЯ»
7. Открытое Акционерное Общество «Сыродел»
8. Общество с ограниченной ответственностью «Холдинг Аква»
9. Общество с ограниченной ответственностью МЭЗ «Ресурс» (Группа агропредприятий «Ресурс»)
10. Общество с ограниченной ответственностью «ОГЗАР»
11. Общество с ограниченной ответственностью «МХП «Орион»
12. Общество с ограниченной ответственностью «Весна»
13. Общество с ограниченной ответственностью «Ипатовский пивзавод»
14. Общество с ограниченной ответственностью «Исток»

НОМИНАЦИЯ «ПРОМЫШЛЕННЫЕ ТОВАРЫ ДЛЯ НАСЕЛЕНИЯ»

1. Общество с ограниченной ответственностью «Машук»
2. Общество с ограниченной ответственностью Пятигорская меховая фабрика «Алеф»
3. Общество с ограниченной ответственностью «АМУР»
4. Индивидуальный предприниматель Салихова Екатерина Владиславовна

НОМИНАЦИЯ «ПРОДУКЦИЯ ПРОИЗВОДСТВЕННО-ТЕХНИЧЕСКОГО НАЗНАЧЕНИЯ»

1. Акционерное общество «Невинномысский Азот»
2. Цех металлопластовых и полиэтиленовых изделий ООО «Газпром трансгаз Ставрополь»
3. Общество с ограниченной ответственностью «Невинномысский радиаторный завод»
4. Общество с ограниченной ответственностью «СТАР ТЬЮБИНГ
5. Общество с ограниченной ответственностью «СТРОЙПОЛИМЕР - К»
6. Индивидуальный предприниматель Леонова Наталья Васильевна
7. Общество с ограниченной ответственностью «Нейроэволюция»
8. Общество с ограниченной ответственностью «Элемент»

НОМИНАЦИЯ «УСЛУГИ ДЛЯ НАСЕЛЕНИЯ»

1. Государственное бюджетное учреждение здравоохранения Ставропольского края «Краевая Кумагорская больница»
2. Государственное бюджетное учреждение социального обслуживания населения «Краевой социально-оздоровительный центр «Кавказ»
3. Индивидуальный предприниматель Сляднев Александр Александрович
4. Индивидуальный предприниматель Новаковская Евгения Геннадьевна

НОМИНАЦИЯ «УСЛУГИ ПРОИЗВОДСТВЕННО-ТЕХНИЧЕСКОГО НАЗНАЧЕНИЯ»

1. ФГБУ «Россельхозцентр», филиал ФГБУ «Россельхозцентр» по Ставропольскому краю
2. Общество с ограниченной ответственностью фирма «Инженерный центр»

РСТ

СЕВЕРО-КАВКАЗСКИЙ ЦСМ

ПРОДОВОЛЬСТВЕННЫЕ ТОВАРЫ

Благояр

Благояр
Бедро

Благояр

Благояр

ООО «СТАВРОПОЛЬСКИЙ БРОЙЛЕР» (ГРУППА АГРОПРЕДПРИЯТИЙ «РЕСУРС»)

Предприятие занимается производством мяса птицы более двадцати лет, оснащено современным высокотехнологичным оборудованием и сертифицировано на соответствие международному стандарту системы менеджмента безопасности пищевой продукции FSSC 22000.

У современного человека не всегда есть время на то, чтобы реализовать свои кулинарные фантазии и приготовить сложное блюдо. В таких случаях на помощь приходят полуфабрикаты из мяса цыпленка-бройлера натуральные в маринаде, охлажденные, в пакете для запекания:

«Бедро-крыло в маринаде «Сладкий Чили» - идеальный микс для гриля, пикантный вкус маринада в котором гармонично сочетают сладкое и острое;

«Голень в маринаде «Гриль микс» - сочное красное мясо голени цыпленка – бройлера с кожей в маринаде со вкусом чеснока, паприки и смеси перцев, в меру солёное, в меру острое блюдо;

«Бедро по-кавказски» - сочное красное мясо бедра цыплёнка-бройлера с кожей в классическом маринаде «По-кавказски», специи (томат, чеснок, перец, чабер) подобраны гармонично и помогают максимально раскрыться вкусу и аромату самого мяса цыплёнка-бройлера;

«Цыпленок «Табака» со специями - сочное мясо цыпленка-бройлера с кожей в классическом маринаде, гармоничное сочетание специй подчёркивает вкус мяса цыплёнка, не приглушая его.

Полуфабрикаты из мяса цыпленка-бройлера натуральные (тушки, части тушек) в маринаде – прекрасное решение для самых разных случаев: будь то пикник с грилем или вкусный ужин в кругу семьи.

ГРУППА АГРОПРЕДПРИЯТИЙ РЕСУРС
Благояр

356240, Ставропольский край, г. Михайловск, ул. Бройлерная, 13
телефон: 8-800-700-90-39
E-mail: hotline@gap-rs.ru; сайт: www.gapresurs.ru

ОАО «СЫРОДЕЛ»

Генеральный директор Вильгоцкий Александр Николаевич

ОАО «Сыродел» - современное, технически оснащенное предприятие высокой культуры производства, самое крупное предприятие по выпуску сыров на Ставрополье. Производственная мощность - 250 тонн переработанного молока в сутки.

Основная продукция завода – сыры. До 85 % сырья расходуется на их производство .Ежегодно обновляется ассортимент выпускаемой продукции. Предприятие специализируется на выпуске полутвердых и плавленых сыров, молокосодержащих продуктов, произведенных по технологии сыра, цельномолочной продукции.

Применение инновационных разработок пищевой промышленности и энергосберегающих технологий позволяет заводу не только выпускать качественную продукцию, способную оставить позади зарубежные эталоны, но и оптимизировать затраты на производство. Благодаря применению интенсивных технологий и использованию натуральных компонентов, удалось сократить сроки созревания сыров.На предприятии используется специальная линия упаковки готовой продукции.

ОАО «Сыродел» в числе первых включилось в программу импортозамещения. Освоено производство таких сыров, как «Русская Моцарелла», «Тильзитер-люкс», «Черный Король», «Голландский», «Гауда-Углич», «Радонежский», «Легкий», «Аджарио», сыр с лисичками.

Оценкой труда коллектива за последнее десятилетие служат более 200 наград. Предприятие является лауреатом и дипломантом конкурса Всероссийской программы «100 лучших товаров России», победителем конкурса «Ставропольское качество», многократным обладателем звания «Лидер качества Ставрополья». В числе самых престижных наград золотая медаль выставки «Зеленая неделя» в Германии, Гран-при, золотая и серебряная медали Международной молочной недели в г. Угличе, золотые медали и звание «Лучший продукт» выставки «Продэкспо» (г. Москва), дипломы и золотые медали выставки «Золотая осень» (г. Москва).

Более 90 лет продукция ОАО «Сыродел» востребована и радует покупателей, так как она является гарантией качества, может удовлетворить вкус самого изысканного потребителя и является визитной карточкой Ставропольского края.

СЫРОДЕЛ
с 1930 года

356630, Ставропольский край, г. Ипатово,
ул. Заречная, 38
телефон: 8(86542) 2-11-74
E-mail: syrodel@mail.ru; сайт: www. syrodel.com

НАСТОЙКА

Limoncello

НАСТОЙКА

НАСТОЙКА

ООО «ЛИКЕРО-ВОДОЧНЫЙ ЗАВОД «СТРИЖАМЕНТ»

Директор Труш Александр Сергеевич

История успеха завода «Стрижамент» - это верность традициям и сохранение бесценного опыта мастеров купажистов на протяжении 155 лет.

Проверенные веками рецептуры, натуральное природное сырье, современное оборудование и команда высококвалифицированных специалистов позволили ликеро-водочному заводу «Стрижамент» стать лидирующим предприятием по производству бальзамов, настоев, ароматных спиртов и водок на территории Российской Федерации.

Одной из последних новинок продукции является настойка «Лимончелло» с ярко выраженным вкусом, изготовленная из особых лимонов Femmienello Santa Teresa, произрастающих на юге Италии. Именно этот сорт отличается толстой маслянистой кожурой, в которой содержится повышенная концентрация эфирных масел. «Лимончелло» - идеальный напиток для завершения обеда или вечерней трапезы.

ЛВЗ «Стрижамент» является ежегодным лауреатом международных конкурсов «ПРОДЭКСПО», «Золотая Весна» и победитель Всероссийского конкурса «Экспортер года», удостоен премии «Бренд года» в номинации «Безупречная репутация», признан «Лучшим брендом в сфере производства алкогольной продукции», официально став «Достоянием юга России», а продукция предприятия включена в Федеральный реестр «100 лучших товаров России».

Полный цикл производства от сбора урожая до розлива по бутылкам позволяет создавать уникальный «BIO-ORGANIC» - продукт высочайшего качества, являющийся визитной карточкой юга России.

«Стрижамент»- удовольствие, созданное природой.

355035, г. Ставрополь, ул. 2-я Промышленная, 15 Б
телефон:8(8652) 33-06-31
E-mail: info@strizament.ru
сайт: www. strizament.ru

ГРУШЕВЫЙ

МИРАБЕЛЬ

ЦИТРУС

ООО «ИПАТОВСКИЙ ПИВЗАВОД»

Директор
Скляров Владимир Владимирович

Предприятие основано в 1964 году, является одним из крупнейших производств в городе Ипатово. За много лет работы завод заслужил репутацию солидного, стабильного предприятия, которое с успехом продолжает производство пива и безалкогольных напитков, используя опыт отечественных и зарубежных технологий.

Главная гордость завода – качественная продукция.

Знаменитые безалкогольные напитки, рецептуры которых неизменны с момента основания завода знают и любят на территории Юга России. Весь ассортимент предприятия выпускается согласно требованиям национальных стандартов на продукцию.

География реализации продукции весьма обширна: Ставропольский край, Карачаево-Черкесская Республика, Республика Крым и Республика Калмыкия, Астраханская область, Волгоградская область, Московская область, Ростовская область и Краснодарский край.

За годы работы завода продукция была по достоинству оценена на самом высоком уровне международных выставок и конкурсов: 138 золотых, 78 серебряных, 25 бронзовых медалей, «Золотой Крест», «Золотая Пинта», «Золотой Орел», три «Золотых Садко», «Янтарный Крест» и два «Хрустальных Бочонка».

Но самая главная награда для всего коллектива — это любовь и признание покупателей.

356630, Ставропольский край, г. Ипатово,
ул. Заречная, 36
телефон: 8-800-707-19-64
E-mail: info@ipatovskoe.ru; сайт: www. ipatovskoe.ru

НОВОТЕРСКАЯ
ЦЕЛЕБНАЯ
НОВОТЕРСКАЯ
ЦЕЛЕБНАЯ

АО «КАВМИНВОДЫ»

Генеральный директор Которов Максим Анатольевич

Продукция предприятия – вода минеральная природная лечебно-столовая питьевая «Новотерская целебная» и вода питьевая «Новотерская» - широко известны в России и за её пределами. Технология добычи, транспортировки и розлива позволяют потребителю получать экологически чистый продукт, созданный природой.

Вода минеральная природная лечебно-столовая питьевая «Новотерская целебная» прекрасно сбалансирована по своему составу: содержание полезных элементов в одном литре воды составляет весомую долю суточной потребности человека, причем находятся эти элементы в растворенном виде, наиболее полезном для организма.

Безупречное качество продукции АО «Кавминводы», достигнутое внедрением высокоэффективных методов управления, подтверждено высокими наградами на престижных международных и российских выставках и званием лауреата Премии Правительства Российской Федерации в области качества.

На протяжении многих лет продукция АО «Кавминводы» получает высшие награды Всероссийского конкурса Программы «100 лучших товаров России»: звание «Золотая сотня» , приз «Вкус качества».

За эффективные методы управления качеством выпускаемой продукции и вклад в социально-экономическое развитие Ставропольского края в рамках конкурса предприятие неоднократно награждалось дипломами, Почетными знаками «Отличник качества» и «За достижения в области качества».

www.novoterskaya.ru

357242,Ставропольский край, Минераловодский район, пос. Новотерский, ул. Бештаугорская, 1
телефон: 8 (87922) 7-14-09
E-mail: zavod@novoterskaya.ru;
сайт: www. novoterskaya.ru

АО «ЗЕЛЕНОКУМСКИЙ ПИВОВАРЕННЫЙ ЗАВОД»

Предприятие основано в 1908 году купцом Поздняковым в небольшом селе Воронцово-Александровском. Место под строительство Зеленокумского пивоваренного завода было выбрано не случайно – здесь располагался подземный источник воды с отличными вкусовыми качествами.

За годы работы предприятие превратилось из маленькой торгово-производственной компании в крупный завод с развитой региональной сетью продаж. В сутки на заводе производится более 170 000 бутылок. Ассортимент безалкогольных напитков выпускается и соответствует требованиям национального стандарта на продукцию. Продукция выпускается на основе воды, добываемой из собственной артезианской скважины, глубиной 183 м. Для производства используются сахарный колер и натуральные ароматизаторы. В лаборатории завода осуществляется контроль качества сырья, купажирования выпускаемой продукции.

Продукция предприятия реализуется в Ставропольском крае, курортном регионе Кавказских Минеральных Вод, Астраханской, Самарской, Саратовской областях, в Москве и Республике Коми.

За пределами России – в Республиках Казахстан, Киргизия, Азербайджан – знают и любят безалкогольные напитки, производимые пивоваренным заводом.

Сегодня, как и 115 лет назад, приоритетами завода являются качество и доступность выпускаемой продукции. Производимые заводом безалкогольные газированные напитки, прекрасно освежают, дарят удовольствие вкуса свежих фруктов и воспоминания детства.

Предприятие - многократный победитель Всероссийского конкурса Программы «100 лучших товаров России».

Акционерное общество «Зеленокумский пивоваренный завод» – это история не только предприятия, но и города Зеленокумска в целом. Это специалисты, проработавшие здесь десятилетия, семейные династии, вековые традиции качества.

357914, Ставропольский край, г. Зеленокумск, ул. 50 лет Октября, 62 А

телефон: 8(86552) 3-50-17

E-mail: zpz1@yandex.ru

ТЕПЛИЧНЫЙ КОМПЛЕКС «ВЕСНА»

Управляющий – индивидуальный предприниматель Пудло Анатолий Викторович

Тепличный комплекс «Весна» - одно из крупнейших агропромышленных предприятий Ставропольского края.

Производственные мощности предприятия – два современных тепличных комбината, расположенных в городе Ессентуки и поселке Подкумок общей площадью 23 гектара. Основные виды выращиваемой продукции - огурцы двух популярных сортов «Бьёрн», «Атлет».

Выращивание овощей по новейшим технологиям с применением биологического метода защиты растений позволяет свести к минимуму применение иных защитных средств. Специалистами аккредитованной лаборатории осуществляется производственный контроль, гарантирующий безопасность продукции.

Продукция реализуется в известных торговых сетях различных регионов.

На предприятии трудятся более 400 человек - это профессиональные специалисты, имеющие огромный опыт, знания и умения.

Агропромышленное предприятие «Весна» поставляет на отечественные рынки только безопасную и качественную продукцию, участвует в программе «Покупай Ставропольское!»

357371, Ставропольский край, посёлок Подкумок, ул. Тепличная, 14

телефон: 8(87934) 7-46-87

E-mail: sell@svegetta.ru , сайт: www. svegetta.ru

4
17
ЕССЕНТУКИ
ЕССЕНТУКИ

ЕССЕНТУКИ
4

ООО «ХОЛДИНГ АКВА»

Генеральный директор Вильк Святослав Михайлович

Группа компаний «Холдинг Аква» — крупнейший на Юге России производитель минеральной воды и её ведущий экспортер в стране. Холдинг является единственным производителем легендарных вод «Ессентуки № 4», «Ессентуки №17» и «Нарзан». В линейку брендов компании также входят минеральные воды GORJI («Горджи»), «Ледяная Жемчужина» и природная питьевая вода «Архыз VITA».

Предприятие было основано в 2017 году и уже входит в ТОП-3 производителей минеральной воды в России, является одним из крупнейших частных недропользователей в Северо-Кавказском федеральном округе. Продукцию компании можно приобрести не только на территории России, но и в более чем двадцати странах мира, а ее качество неизменно остается безупречным.

За последний год «Холдинг Аква» стал лауреатом Всероссийской премии в области международной кооперации и экспорта «Экспортер года» и вошел в тройку лучших в номинации «Экспортер года в сфере готовой продукции АПК (высокие переделы)». В 25-м юбилейном Всероссийском конкурсе Программы «100 лучших товаров России» компания получила звание «Лауреата» и «Дипломанта». На международной выставке «Продэкспо-2023» группа компаний «Холдинг Аква» стала обладателем премии «Лучшее предприятие-2023».

Минеральные природные питьевые воды «Ессентуки № 4», «Ессентуки № 17», «Горджи» отмечены золотыми медалями в номинации «Лучший продукт-2023». Компания «Холдинг Аква» второй год подряд входит, по версии «Forbes», в число лучших работодателей России.

ХОЛДИНГ АКВА

357635, Ставропольский край, г. Ессентуки,
ул. Новопятигорская, 4
телефон: 8(87934) 4-88-78
E-mail: info@holdingaqua.ru
сайт: www. holdingaqua.ru

СЫРОВЯЛ

СЫРОВЯЛ
МИНИ
МИНИ

МИКС
СНЕКОВ
СЫРОВЯЛ
ХАМОН
КРЫЛЬЯ
МАСО
СВИНОЕ
ОКОРОК
СВИНОЙ

ООО «МХП «ОРИОН»

Генеральный директор Перепечаев Роман Михайлович

ООО «МХП «Орион» уже более 20 лет занимает стабильную позицию на рынке, продолжая развиваться. Профессионый долг, как считает компания, – кормить людей вкусной и здоровой пищей. Ассортимент производимой продукции насчитывает более 400 наименований. Среди них – большое разнообразие варено-копченых, запечённых и сыровяленых деликатесов, ветчин и колбасных изделий. Отмечается широкий выбор охлаждённых и замороженных полуфабрикатов.

С 2019 года развивается эксклюзивное направление мясных сыровяленых продуктов премиум-класса.

Вся продукция изготавливается на современном оборудовании с использованием высоких стандартов производства. Контроль опытными специалистами обеспечен на всех этапах – от производства до хранения и реализации. Регулярно проводятся дегустации, лабораторный, санитарный и ветеринарный контроль.

Компания предлагает широкий ассортимент продукции, что позволяет удовлетворить вкусы и предпочтения каждого потребителя. Продукцию оценивают не только покупатели и партнеры, но и компетентные профессионалы. ООО МХП «Орион» является неоднократным победителем регионального этапа Всероссийского конкурса Программы «100 лучших товаров России», «Золотая осень», «Покупай Ставропольское», имеет четыре золотые медали с крупнейшей выставки мясоперерабатывающей промышленности во Франкфурте-на-Майне, звание лауреата «Ставропольское качество».

Продукция компании реализуется более чем в 40 городах Российской Федерации, в том числе в городах Москва и Санкт-Петербург.

356236,Ставропольский край, село Верхнерусское, Восточный проезд, 6

телефон: 8(86553) 2-06-23

E-mail: orion.sozvezdiye@mail.ru
сайт: www. orion26.ru ; www.snasks26.ru

Cola
Cola

ВКУС 90-Х

ООО «КРАЙСБЕРГ»

Генеральный директор Плотниченко Станислав Владимирович

Общество с ограниченной ответственностью «КРАЙСБЕРГ» – современное, успешно развивающееся предприятие, созданное в 2016 году. Завод представляет широкий ассортимент пива, является правообладателем товарного знака «ВКУС 90-Х», заслужившего признание у ценителей настоящего живого пива на территории Российской Федерации.

Для производства пива предприятие использует исключительно натуральное сырье и классические технологии пивоварения без применения заменителей солода, консервантов и пастеризации.

Процесс варки пива в настоящее время полностью автоматизирован, при производстве продукт не взаимодействует с внешней средой. Гордостью завода является фильтрация на кизельгуровом фильтре. Натуральная фильтрация без пастеризации сохраняет все вкусовые качества и способствует увеличению срока хранения живого пива без добавления консервантов.

Новым перспективным направлением деятельности компании «КРАЙСБЕРГ» является производство безалкогольных напитков. Технология выпускаемой продукции соответствует требованиям ГОСТ 28188-2014 «Напитки безалкогольные. Общие технические условия». На сегодняшний день ассортимент безалкогольных напитков составляет 9 наименований.

Политика завода в области безопасности и качества ориентирована на производство продукции стабильно высокого качества и максимального удовлетворения требований потребителей. Продукция поставляется практически во все регионы нашей страны.

355016,Ставропольский край, г. Ставрополь, ул. Чапаева, 20

телефон: 8(8652) 36-21-16

E-mail: info@kraisberg.ru; сайт: www. kraisberg.ru

Станичное
масло
Станичное
масло
Благоя́р
масло
ГОСТ
Благоя́р
масло
ГОСТ

ООО МЭЗ «РЕСУРС» (ГРУППА АГРОПРЕДПРИЯТИЙ «РЕСУРС»)

Основным видом деятельности предприятия является производство и продажа растительных масел . Подсолнечное масло вырабатывается по ГОСТ 1129-93 «Масло подсолнечное. Технические условия» и соответствует требованиям Технических регламентов Таможенного союза ТР ТС 024/2011 «Технический регламент на масложировую продукцию», ТР ТС 021/2011 «О безопасности пищевой продукции», ТР ТС 022/2011 «Пищевая продукция в части ее маркировки» .

Масло подсолнечное рафинированное дезодорированное вымороженное и масло подсолнечное рафинированное дезодорированное вымороженное торговой марки «Станичное солнце».

Премиальное масло из отборного подсолнечника «Станичное солнце» изготовлено по классической рецептуре в соответствии с ГОСТ. Удачный выбор для приготовления соусов, заправки салатов, домашнего консервирования.

Масло подсолнечное рафинированное дезодорированное вымороженное и масло подсолнечное рафинированное дезодорированное вымороженное торговой марки «Благояр».

Подсолнечное масло «Благояр», произведенное путем прессования из отборных семян подсолнечника, соответствует самым высоким стандартам качества и содержит важные для поддержания здоровья витамины E, F и ненасыщенные жирные кислоты.

Главная стратегическая цель предприятия — производство конкурентоспособной и безопасной продукции, соответствующей законодательным требованиям Российской Федерации и Евразийского экономического союза.

Благояр

Станичное солнце

357101, Ставропольский край, г. Невинномысск,
ул. Матросова, зд. 8, к. А
телефон: 8-800-700-90-39
E-mail: hotline@gap-rs.ru; сайт: www. gapresurs.ru

ОГЗАР
САЛЯМИ
ИЗ ИНДЕЙКИ
ТОЛЬКО ОТБОРНОЕ МЯСО
ОГЗАР
ФИЛЕ
ИНДЕЙКИ
ТОЛЬКО ОТБОРНОЕ МЯСО
ОГЗАР
БЕЗ ГМО
БАСТУРМА
ТОЛЬКО ИЗ ОТБОРНОГО
БРЕЗАОЛА
БРЕЗАОЛА

ОГЗАР
БЕЗ ГМО
БАСТУРМА
ТОЛЬКО ИЗ ОТБОРНОГО МЯСА
ОГЗАР
БЕЗ ГМО
СУДЖУХ
ТОЛЬКО ИЗ ОТБОРНОГО МЯСА
ОГЗАР
БЕЗ ГМО
ФИЛЕ ИНДЕЙКИ
ТОЛЬКО ИЗ ОТБОРНОГО МЯСА
ОГЗАР
БЕЗ ГМО
САЛЯМИ
ТОЛЬКО ИЗ ОТБОРНОГО МЯСА

ООО «ОГЗАР»

Генеральный директор Бащенко Валентина Владимировна

С самого основания предприятие придерживается принципов выпуска продуктов, отвечающих запросам самых требовательных потребителей.

Главный принцип, лежащий в основе компании, — открытость и забота о покупателях.

Предприятие является производителем сыровяленых мясных продуктов из говядины, изготовленных вручную, только из натурального сырья, без использования красителей и консервантов, что является отличительной чертой предприятия.

Благодаря профессионализму сотрудников и строгому соблюдению рецептур достигается высокое качество продукции. Применение вакуума и модифицированной среды способствуют увеличению срока хранения сыровяленых продуктов. Удобство упаковки, ее эргономичность по достоинству оценены покупателями, а привлекательный и современный внешний вид позволяет легко найти продукцию на прилавках магазинов.

В 2022 году общество с ограниченной ответственностью «ОГЗАР» получило диплом «Ставропольское качество».

ОГЗАР™

356135, Ставропольский край, с. Московское, ул. Рериха, 30 А

телефон: 8(86545) 6-63-03 ; 8-962-494-24-42

E-mail: OOOogzar@yandex.ru; сайт: www. ogzar.ru

ВЫБЕРИ ПО ВКУСУ!
СНЭК МАНИЯ
арахис
GOLD

СНЕК МАНИЯ

СНЭК МАНИЯ
АРАХИС ВКУСНЫЙ
МЯСО НА УГЛЯХ

ВЫБЕРИ ПО ВКУСУ!
СНЭК МАНИЯ
фисташки
Вкусные, соленые

ООО «СНЕКМАНИЯ»

Группа компаний “Снекмания” основана в 2012 году. За 11 лет работы компания стала крупнейшим поставщиком снэков на Юге России и топовым продавцом на маркетплейсах.

Предприятие “Снекмания” – успешный производитель снэковой продукции стабильно высокого качества, лидирующее сразу в нескольких товарных сегментах в десятках российских регионов. ООО «Снекмания» – производитель крафтовых снэков, включающий более 300 разновидностей продукции: фисташки, арахис, сухарики, гренки, мясные и рыбные снэки.

Учредители Осиновский Евгений Иванович и Папаян Артур Рафаэльевич

Секрет успеха продукции прост: передовое оборудование, более 350 высококвалифицированных сотрудников, лучшее сырье из Бразилии, Ирана, Вьетнама и Китая, любовь к своему продукту.

Бренд «Снекмания» получил известность и любовь потребителей благодаря успешной работе на маркетплейсах. В планах компании – продолжить развитие производства и сохранить высокие требования к качеству продукции, держать и отстаивать марку лучшей снэковой компанией в России. «Снекмания» входит в ТОП-10 России импортеров сушеной рыбы и кальмаров. Современное оборудование на производстве способствует выпуску высококачественной продукции, которая реализуется более, чем в 20 регионах России.

Компания не останавливается на достигнутом и ставит перед собой амбициозные цели:

- к 2027 году войти в топ 5 производителей России;
- достичь выручки 30 млрд. рублей;
- обеспечить рабочими местами 1500-2000 человек.

Главный принцип - производить только качественный, по-настоящему вкусный продукт.

356240,Ставропольский край, г. Михайловск, ул. Фрунзе, 80

телефон: 8(8652)206-287

E-mail: info@optservice.net
сайт: www. снэкмания.рф

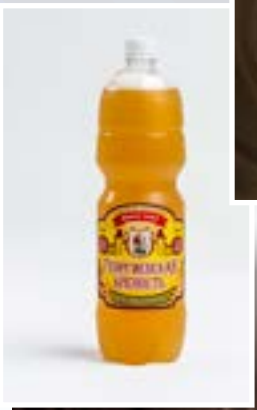

ООО «ИСТОК»

Директор
Сербич Александр Михайлович

Пивоварня основана в 2022 году в центре города Георгиевска. Производительность - 1000 литров в сутки напитков класса премиум.

Пиво «Георгиевская крепость» — это настоящее живое пиво, сваренное без консервантов из качественного отечественного сырья по современным технологиям с использованием инновационного оборудования. Напиток получается «живым», сохраняя клетки пивных дрожжей, витамины и аминокислоты.

Это продукт, не подвергающийся термической обработке. Основные отличия от привычного для нас продукта – небольшой срок хранения, отсутствие консервантов, приятный вкус. Качество сырья, воды и напитков проверяется специалистами.

Предприятие позиционирует себя как небольшая торгово-производственная компания с амбициозными планами на будущее. Качество и доступность выпускаемой продукции всегда в приоритете.

Девиз компании: «Для потребителя – все самое лучшее».

357820, Ставропольский край, г. Георгиевск,
ул. Октябрьская, 86
телефон: 8(87951) 5-12-42
E-mail: geo_istok@mail.ru

РСТ

СЕВЕРО-КАВКАЗСКИЙ ЦСМ

ПРОДУКЦИЯ ПРОИЗВОДСТВЕННО-ТЕХНИЧЕСКОГО НАЗНАЧЕНИЯ

Карбамид марки Б по ГОСТ 2081-2010
«Карбамид. Технические условия» с Изм № 1

Удобрение азотно-фосфорно-калийное (NPK-удобрение) марки 14:14:23

Селитра аммиачная марка Б

Меламин по ТУ 2478-092-00203766-2007
с изм. № 1-3 "Меламин. Технические условия"

БЕРЕЗНИКИ

АО «НЕВИННОМЫССКИЙ АЗОТ»

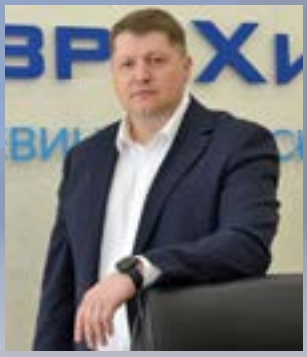

Исполнительный директор Гаврилов Алексей Александрович

АО «Невинномысский Азот» входит в состав отечественной минерально-химической компании «ЕвроХим». Крупнейшее на юге России предприятие химической промышленности выпускает широкую номенклатуру минеральных удобрений и продуктов органического синтеза, реализуемых как на внутреннем рынке, так и на экспорт. Завод производит 25 видов товарной продукции. Все они востребованы не только в нашей стране, но и за рубежом. Предприятие располагает единственными в России установками по производству метилацетата, уксусной кислоты высокой чистоты. Здесь возведена первая в России установка по производству меламина.

В 2021 году, в разгар пандемии коронавируса, «Невинномысский Азот» наладил выпуск жидкого медицинского кислорода, что позволило спасти сотни жизней наших земляков и жителей соседних регионов. Цеха завода занимают огромную площадь, сравнимую с небольшим городом - почти 7 млн кв. м.

Но не химией одной живет крупнейшее градообразующее предприятие Невинномысска. Его деятельность напрямую связана с жизнью региона, города и горожан. При поддержке и активном участии компании в Невинномысске созданы детский технопарк «Кванториум» и Центр детского научного и инженерно-технического творчества, в которых школьники бесплатно углубленно изучают точные и естественные науки. Капитально отремонтирован спортивно-культурный комплекс «Олимп», построен круглогодичный ледовый дворец, при котором действует ДЮСШ по зимним видам спорта, отреставрирован Дворец культуры химиков.

На протяжении 25 лет АО «Невинномысский Азот» является участником Всероссийского конкурса «100 лучших товаров России», имеет высшие награды.

ЕВРОХИМ

357107, Ставропольский край, г. Невинномысск, ул. Низяева, 1

телефон: 8(86554) 4-42-65

E-mail: nevinazot@eurochem.ru
сайт: www. eurochem.ru

27.4

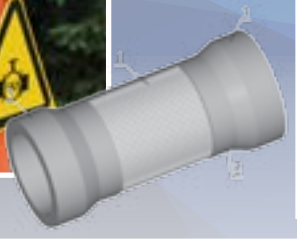

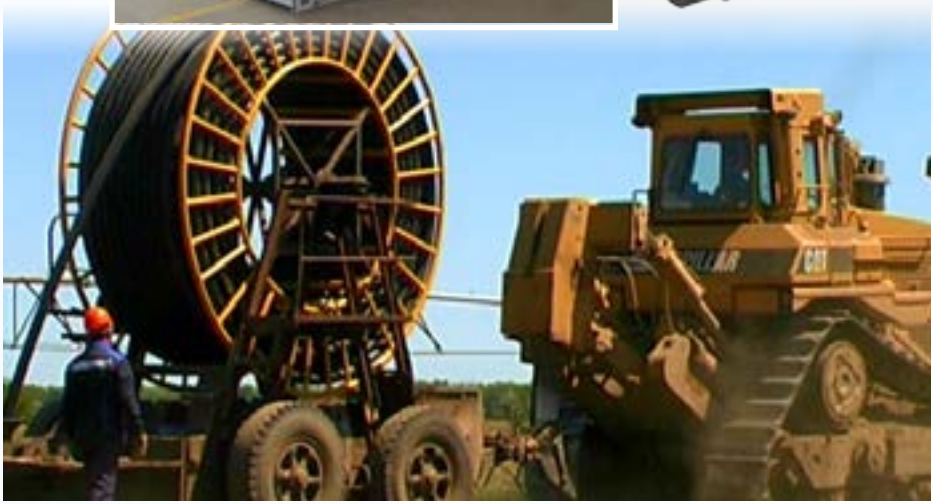

ЦМПИ ООО «ГАЗПРОМ ТРАНСГАЗ СТАВРОПОЛЬ»

Начальник Конев Владимир Васильевич

Филиал ООО «Газпром трансгаз Ставрополь» – Цех металлопластовых и полиэтиленовых изделий (далее - ЦМПИ) оказывает услуги по техническому обслуживанию и ремонту объектов транспорта газа, в том числе с применением изделий собственного производства.

Одним из основных видов деятельности является производство полиэтиленовых армированных (металлопластовых) труб высокого давления, предназначенных для ремонта разветвленной сети промысловых стальных газопроводов юга России.

Сегодня перечень выполняемых работ и выпускаемой продукции ЦМПИ для реализации программ по повышению надежности газотранспортной системы состоит более чем из 500 наименований.

Предприятие оснащено современным оборудованием для производства и ремонта узлов и агрегатов объектов транспорта газа, уникальным оборудованием для выполнения специальных ремонтных работ, а также автоматическими линиями по производству двух типов металлопластовых труб – ТПА и МПШ. Трубная продукция филиала успешно эксплуатируется на предприятиях газовой и нефтяной отраслях Северного Кавказа, Западной Сибири и других регионов России.

Изделия предприятия неоднократно становились лауреатами и дипломантами Всероссийского конкура Программы «100 лучших товаров России».

ГАЗПРОМ ТРАНСГАЗ СТАВРОПОЛЬ

355035, г. Ставрополь, пр-т Октябрьской революции, 6
телефон: 8(8652) 22-90-02
E-mail: ooo@ktg.gazprom.ru
сайт: www. stavropol-tr.gazprom.ru

ООО «НЕВИННОМЫССКИЙ РАДИАТОРНЫЙ ЗАВОД»

Генеральный директор Лебедев Андрей Леонидович

Невинномысский радиаторный завод входит в список ведущих производителей алюминиевых и биметаллических радиаторов отопления в России.

Завод начал свою работу в 2016 году в соответствии с Государственной программой «Развитие промышленности и повышение её конкурентоспособности». Является участником Российской национальной программы по импортозамещению. В 2018 году был произведен первый миллион секций.

В сентябре 2021 года на предприятии введено новое оборудование, благодаря которому увеличена производственная мощность завода на 40% - 5 000 000 секций в год.

В августе 2022 года «Невинномысский Радиаторный Завод» запустил производство биметаллических радиаторов. Сейчас в продаже модели двух серий, в ближайшее время планируют расширение ассортимента.

Вектор развития компании направлен на стабильное повышение уровня продукции, внедрение инновационных технологий, увеличение рабочих мест. В 2023 году был запущен дополнительный цех механической обработки для увеличения производительности выпускаемой продукции.

Невинномысский радиаторный завод зарекомендовал себя как надежный производитель, осуществляющий поставки радиаторов отопления в 18 регионов России и за рубеж. Планируется расширение поставок продукции в новые регионы России.

НЕВИННОМЫССКИЙ РАДИАТОРНЫЙ ЗАВОД

357107, Ставропольский край, г. Невинномысск, ул. Низяева, 1 Ж

телефон: 8(86554) 9-53-01

E-mail: info@nrz26.ru; сайт: www. nrz26.ru

STAR
TUBING

ООО «СТАР ТЬЮБИНГ»

Генеральный директор Руднев Владимир Петрович

ООО «СТАР ТЬЮБИНГ» - новое динамично развивающееся предприятие по производству импортозамещающей продукции – длинномерных гибких электросварных прямошовных насосно-компрессорных труб в бунтах (ГНКТ). Предприятие организовано в 2020 году с учетом отечественного и зарубежного опыта производства уникальной продукции. Производственные мощности «СТАР ТЬЮБИНГ» расположены на площадке более 11 тысяч кв. м, объем выпуска составляет от 3 до 5 тысяч тонн труб в год. Предприятие оснащено современным оборудованием для производства, контроля и испытаний продукции. Сотрудники - высококвалифицированные специалисты, обладающие необходимыми компетенциями и опытом производства труб, металлографических исследований и механических испытаний.

Особенность выпускаемой уникальной продукции состоит в том, что при производстве предъявляются высокие требования к характеристике качества каждого миллиметра всей пятикилометровой трубы, поэтому на предприятии с освоением производства разработана, внедрена и сертифицирована система менеджмента качества, соответствующая требованиям ГОСТ Р ИСО 9001-2015.

Основные потребители выпускаемой продукции – предприятия и организации нефтяной и газовой промышленности. Продукция ООО «СТАР ТЬЮБИНГ» эксплуатируется на месторождениях в различных регионах России: юге России, ЯНАО, ХМАО, Республике Коми, Красноярском крае. Высокотехнологичная продукция ООО «СТАР ТЬЮБИНГ» является полноценной заменой гибкой трубы импортного производства.

STAR TUBING

355035, Ставропольский край, г. Ставрополь, пр-т Кулакова, 18

телефон: +7 918- 999-97-36

E-mail: info@star-tubing.com
сайт: www. star-tubing.com

www.element-mix.ru
+7 (918) 759-85-84
element
Гидроизоляционные материалы Элемент
ГИДРОИЗОЛЯЦИ
element
ДОБАВКА В БЕТОН
КОМПЛЕКСНАЯ
10 КГ
element
ШОВНЫЙ РЕМОНТНЫЙ
УНИВЕРСАЛЬНЫЙ МАТЕРИАЛ
25 КГ
element

ООО «ЭЛЕМЕНТ»

Производственная компания «Элемент» с 2008 года является разработчиком и производителем сухих гидроизоляционных проникающих смесей торговой марки Element.

Собственное производство и разработки материалов позволяют контролировать качество на всех этапах. Компания постоянно ведёт научные изыскания для улучшения характеристик продукции.

Директор Евсейченко Владимир Владимирович

Предприятие «Элемент» предлагает комплексное решение гидроизоляционных задач, начиная с нулевого цикла строительства на этапе отливки фундамента или укладки блоков.

Благодаря использованию продукции компании можно исключить любое проникновение воды в помещение. Смесь в разы увеличивает водонепроницаемость, повышает морозостойкость, прочность бетона и его пластичность (подвижность).

Гидроизоляционные материалы «Элемент» сертифицированы, имеют декларацию, а качество подтверждается лабораторными испытаниями и отзывами потребителей. Материалы применяются при строительстве и ремонте подземных сооружений, паркингов, насосных станций, резервуаров, мостов, сооружений гидротехнического назначения, причалов и т.д.

Предприятие осуществляет поставки гидроизоляционных материалов через разветвленную дилерскую сеть, наращивает объемы производства и расширяет количество региональных партнеров.

За годы работы продукция отмечена различными наградами и дипломами.

element

355008, Ставропольский край, г. Ставрополь,
ул. Селекционная, 9
телефон: +7-918-759-85-84
E-mail: ts-stavropol@mail.ru
сайт: www. element-mix.ru

ИНДИВИДУАЛЬНЫЙ ПРЕДПРИНИМАТЕЛЬ ЛЕОНОВА НАТАЛЬЯ ВАСИЛЬЕВНА

Директор
Леонов Антон Сергеевич

Свою деятельность ИП Леонова Н.В. начала в 2018 г. с продажи грузовых автоприцепов. Позже было налажено собственное производство прицепов и полуприцепов для грузовых автомобилей различного назначения, освоен выпуск трех- и четырехосных полуприцепов. В настоящее время произведено более 120 единиц прицепов и 30 единиц кузовной техники.

Компания стремительно развивается, охватывает весь спектр работ, начиная с инженерного проектирования, разработки конструкторской документации до изготовления, сборки и сбыта готовой продукции. Основное направление – производство грузовых прицепов и полуприцепов для перевозки сельскохозяйственной продукции и строительных материалов. Благодаря усилиям конструкторского бюро выпускаемая продукция постоянно модернизируется и ориентирована на новейшие технологические разработки.

Грузовые прицепы и полуприцепы разработаны для многотоннажных автомобилей грузоподъемностью от 12,5 до 32 тонн под сельскохозяйственные, строительные, транспортные задачи.

Компанию отличают высокий уровень качества и безопасности транспортных средств, индивидуальный подход к каждому клиенту, профессионализм и ответственность сотрудников. Свою продукцию предприятие реализует во все регионы России, а также и за её пределы (Республики Беларусь и Казахстан).

Ставрополец

355008, Ставропольский край, г. Ставрополь,
шоссе Михайловское, дом 7.

телефон: 8-800-201-57-85

E-mail: info@stavropolec-tm.ru;
сайт www stavropolec-tm.ru

ООО «ЗАВОД «СТРОЙПОЛИМЕР-К»

Директор Ещенко Елена Анатольевна

Завод «Стройполимер-К» основан в 2009 году. Деятельностью предприятия является производство мелкоштучных бетонных изделий: тротуарная плитка, бордюрный камень, стеновые камни, лицевой кирпич и другие элементы строительства и благоустройства. Весь комплекс технологического оборудования для завода приобретен у ведущей немецкой компании «HESS GROUP» — лидера мирового рынка. Оборудование оснащено высокопроизводительной автоматической системой управления, позволяющей выпускать бетонные изделия самого высокого качества и с высочайшей точностью.

Полностью автоматизированный процесс производства исключает тяжелый физический труд. На всех этапах производства и реализации продукции задействовано порядка 50 человек. При этом производительность завода составляет 1800 м^2 тротуарных плит в сутки, или 0,5 млн м^2 тротуарных плит в год.

Основной принцип компании заключается в том, что только из качественного исходного сырья, при соблюдении всех технологических норм, можно получить качественный продукт. В производстве используются высокомарочные цементы, природные полифракционные промытые гранитные щебни и пески отечественных производителей, химические добавки и пигменты ведущих мировых торговых марок.

На заводе функционирует собственная аттестованная лаборатория с новейшим исследовательским оборудованием и командой квалифицированных специалистов. Помимо основной деятельности, лаборатория ведет исследования по усовершенствованию качественных и эстетических показателей продукции.

357000, Ставропольский край, с. Кочубеевское, ул. Торговая, 27

телефон: 8(86550) 3-79-45

E-mail: 965695@mail.ru
сайт: www. stroypolimer26.ru

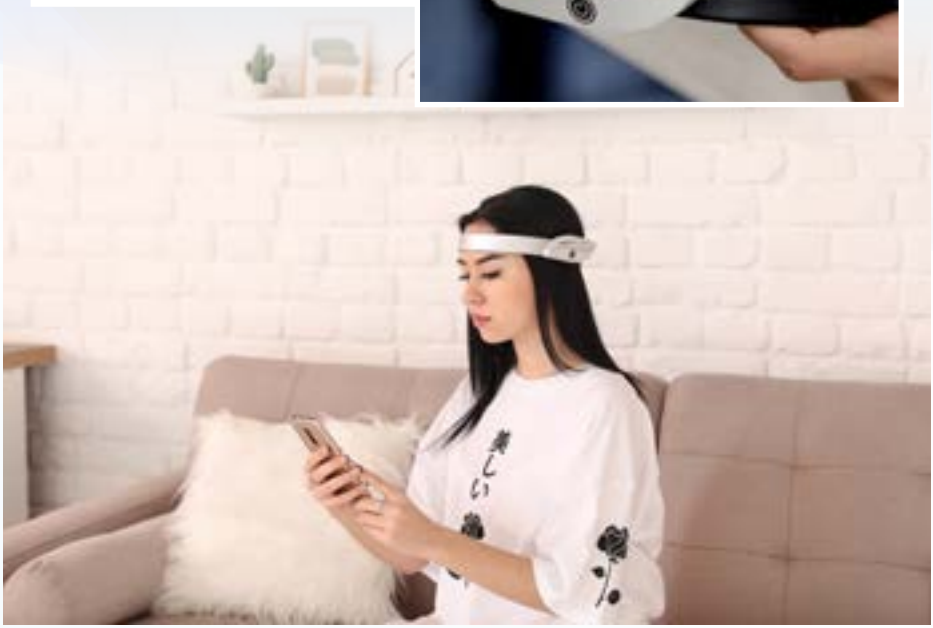

ООО «НЕЙРОЭВОЛЮЦИЯ»

Директор
Евсейченко Евгения Анатольевна

ООО «Нейроэволюция» с 2018 года занимается производством системы нейрокоррекции и биоуправления “Neuroevolution -NeuroFit», включающей в себя нейрогарнитуру «NeuroFit X-1» и программное обеспечение для тренировок по методу ЭЭГ-БОС (Биологическая Обратная Связь). Система позволяет улучшить физиологические возможности человека (внимание, повышение стрессоустойчивости, обучение медитации/релаксации).

Нейрогарнитура NeuroFit надевается на голову пользователя и снимает данные по принципу ЭЭГ, анализирует мозговую активность, которую генерирует наш мозг в режиме реального времени, а также помогает увидеть физиологические процессы и научиться управлять ими.

Преимущество технологии:

- во многих случаях может использоваться как альтернатива медикаментозным методам лечения;
- отсутствие побочных эффектов;
- эффективность доказана многочисленными исследованиями и отзывами.

Клиентами компании являются детские сады, школы, центры развития детей, коррекционные центры, нейропсихологи, психологи, студии йоги, специалисты по реабилитации, а также частные лица.

В настоящее время развивается партнерская сеть центров нейрофитнеса на территории России и СНГ. Компания имеет более 150 партнеров и делает нейротехнологии доступными.

НЕЙРОЭВОЛЮЦИЯ

355013, Ставропольский край, г. Ставрополь, ул. Чехова, 120
телефон: +7-918-870-86-74
E-mail: neuro-evolution@yandex.ru
сайт: www. n-evolution.ru

РСТ

СЕВЕРО-КАВКАЗСКИЙ ЦСМ

ПРОМЫШЛЕННЫЕ ТОВАРЫ ДЛЯ НАСЕЛЕНИЯ

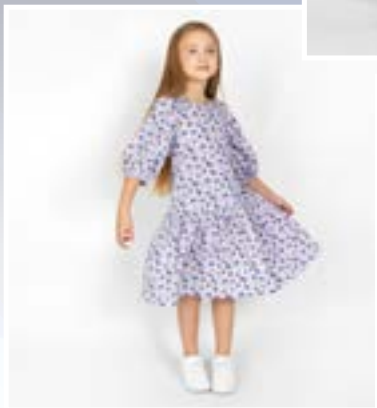

ООО «МАШУК»

Директор Мотышен Сергей Валерьевич

Bossa Nova – это бренд, который любят за качество, стиль и простоту. Ассортимент рассчитан на малышей и детей до 14 лет. В основе - стильная базовая линейка, изготовленная из хлопка. Вся одежда хорошо продумана в деталях, долговечна и прекрасно сидит на ребенке. Каждый месяц выходят сезонные и тематические коллекции - около 650 новинок в год на все сезоны. Ежегодно выпускается более 1,5 млн изделий. Благодаря постоянным инвестициям на фабрике задействовано более 200 единиц швейного оборудования, расширяются занимаемые производством площади.

Создаваемая одежда проходит путь от идеи до полного воплощения. В процессе задействованы такие профессионалы, как модельер, конструктор, технолог, дизайнер, закупщик, закройщик, вышивальщик и печатник, мастер, механик, швея. Их работу подхватывают маркетолог, фотограф. Компания развивается, коллектив растет. Старания и профессионализм сотрудников оцениваются по достоинству – коллективу неоднократно присваивались звания лауреата Всероссийского конкурса Программы «100 лучших товаров России» и трижды – победителя конкурса «Предприниматель года».

Компания занимается благотворительностью – оказывает помощь детским домам на Кавказских Минеральных Водах, приюту девочек Свято-Георгиевского женского монастыря, адресно - нуждающимся семьям, многочисленным фондам.

Компания «Машук» работает и развивается в России. Специалисты самостоятельно разрабатывают и производят повседневную одежду для детей и их родителей, направляя опыт предков в будущее, возрождают производственные традиции и пишут историю успеха.

Bossa Nova
one love

357528, Ставропольский край, г. Пятигорск,
ул. Февральская, 54, телефон: 8(8793) 36-30-10
E-mail: info@triko.ru
сайт: www. bossanovabrand.com

ООО «ПЯТИГОРСКАЯ МЕХОВАЯ ФАБРИКА «АЛЕФ»

ООО «Пятигорская меховая фабрика «Алеф» производит меховые изделия более 45 лет.

В настоящее время фабрика является одним из крупнейших отечественных брендов в сфере производства верхней одежды.

Продукция ALEF представлена в нескольких направлениях: изделия из натурального меха и пушнины (овчина (астраган), норка, лиса, песец, енот, нутрия и т. д.), изделия из натуральной кожи, изделия из овечьей шерсти, изделия из искусственного меха (экомех), искусственной кожи (экокожа), текстиля и других материалов.

Благодаря команде модельеров и конструкторов ежегодно выпускается несколько коллекций, которые соответствуют модным тенденциям.

Пятигорская меховая фабрика «Алеф» – это авангардный подход к дизайну, уникальные авторские разработки, качественные материалы премиум-класса отечественных и зарубежных производителей, идеальная посадка, контроль на каждом этапе.

ALEF – это сочетание классической школы пошива и современных технологий.

ALEF

357500, Ставропольский край,
г. Пятигорск, Черкесское шоссе, 28
телефон: 8-800-300-65-35; 8(8793) 33-39-80
E-mail: info@fabrikaalef.ru; сайт: www. fabrikaalef.ru

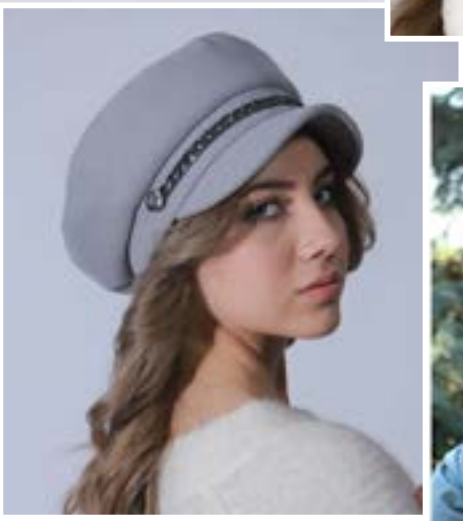

ООО «АМУР»

Директор
Демишева
Алла Анатольевна

ООО «Амур» – это успешно развивающееся, современное предприятие, которое основано в 1993 году и специализируется на пошиве головных уборов из различных тканых материалов.

Швейная мануфактура AmuR представлена на российском рынке головных уборов под брендом Kapi-amur.

Изделия предприятия постоянно участвуют в выставках, а благодаря следованию модным тенденциям, фотографии изделий печатают в модных изданиях. За многолетнюю историю произведены сотни тысяч головных уборов из различных видов меха, кожи и текстиля. Вместе с модой менялся ассортимент и состав изделий. Сегодняшний тренд - изделия из экомеха, экокожи и других текстильных материалов, в зависимости от сезона.

С расширением производства появилась линейка повседневной сертифицированной одежды для детей от 3 до 8 лет и женщин, нательного белья для мужчин.

Изделия бренда Kapi-amur носят и взрослые, и дети на всей территории России, от Владивостока до Калининграда, и не только. Налажено сотрудничество с Беларусью и Казахстаном.

Индивидуальный подход к каждому покупателю, надежность и желание работать позволяют предприятию идти в ногу со временем.

Kapi-Amur

357113, Ставропольский край, г. Невинномысск, ул. Энгельса, д.95

телефон: +7-928- 929-31-41

E-mail: kapi-amur@mail.ru; сайт: www. kapi-amur.ru

ИНДИВИДУАЛЬНЫЙ ПРЕДПРИНИМАТЕЛЬ САЛИХОВА ЕКАТЕРИНА ВЛАДИСЛАВОВНА

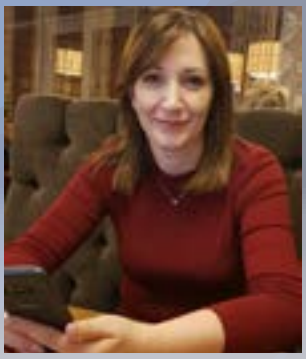

Индивидуальный предприниматель Салихова Екатерина Владиславовна

Katrin Salikhova –российский бренд женской одежды. Швейная компания занимается производством женской одежды и выпускает продукцию под торговой маркой Katrin Salikhova с 1998 года. Это небольшой семейный бизнес, основателями которого являются Екатерина и Артур Салиховы. Основным направлением деятельности является пошив женских брюк: прямые классические, зауженные, бананы, палаццо.

Швейная компания Katrin Salikhova основана в городе Железноводске Ставропольского края. Производственные мощности оснащены современным оборудованием. Размерный ряд изделий варьируется от 42 до 70, что позволяет подобрать себе одежду практически любому покупателю. Для производства используются только натуральные ткани, модельный ряд постоянно расширяется. Все изделия отличаются высоким качеством, разнообразием моделей и расцветок.

Уникальный дизайн и крой изделий делает одежду российской марки Katrin Salikhova неповторимой. При создании новой модели дизайнеры-модельеры уделяют особое внимание каждой детали, добавляя изюминку в изделие. Именно поэтому брюки не только идеально садятся по фигуре, но и соответствуют всем европейским параметрам качества и стиля.

Katrin Salikhova

357433, Ставропольский край, г. Железноводск, п. Иноземцево, ул. Пролетарская, 77

телефон: +7-962-406-34-61

E-mail: arti99@mail.ru

РСТ

СЕВЕРО-КАВКАЗСКИЙ ЦСМ

УСЛУГИ ДЛЯ НАСЕЛЕНИЯ

ГБУЗ СК «КРАЕВАЯ КУМАГОРСКАЯ БОЛЬНИЦА»

Главный врач Тумасян Петрос Седракович

В уютном уголке особо охраняемого эколого-курортного региона Кавказских Минеральных Вод расположено уникальное лечебное учреждение министерства здравоохранения Ставропольского края - Краевая Кумагорская больница.

Это мощный медицинский центр с лечебным источником, возвращающим здоровье тысячам больным.

Основным направлением деятельности больницы является медицинская реабилитация и лечение людей с заболеваниями опорно-двигательного аппарата и периферической нервной системы, основанное на уникальных природных свойствах термальной воды Кумагорского месторождения в сочетании с физиотерапией, лечебной физкультурой, лечебным массажем, кинезотерапией при минимальном применении медикаментозной терапии.

В больнице ежегодно проходит лечение более 3000 человек, эффективность - 98%. Лечение жителей Ставропольского края, а это 80% пациентов, осуществляется бесплатно, остальные 20% приезжают из других регионов России — от Дальнего Востока до Калининграда. Также лечились пациенты из стран ближнего и дальнего зарубежья: Кипра, Германии, Греции, США, Англии, Финляндии, Ирландии и стран СНГ.

Концепция лечебной деятельности учреждения – альтернативность оперативному лечению, минимизация медикаментов, максимальное восстановление пациента к полноценной жизни и трудовой деятельности.

357221, Ставропольский край, поселок Кумагорск, ул. Лесная, 2 Б

телефон: 8(87922) 2-22-02; 8(87922) 2-22-01

E-mail: kkb@kumagorka.com
сайт: www. Кумагорка. РФ

ГБУСОН «КАВКАЗ»

ГБУСОН «Краевой социально-оздоровительный центр «Кавказ» работает с марта месяца 1996 года. Центр является учреждением, подведомственным Министерству труда и социальной защиты населения Ставропольского края.

Директор Датаяшева Умукусум Карамовна

Обширная и благоустроенная территория центра в городе Ессентуки составляет 2,6 га. Рядом – Курортный парк с пешеходными дорожками, маршрутами терренкуров, питьевая галерея источников «Ессентуки» № 4 и Ессентуки «Новая».

Многопрофильное и многофункциональное учреждение не имеет аналогов. В его структуре 5 подразделений, которые оказывают комплексные услуги социальной помощи населению. Это отделения социального обслуживания на дому, срочного социального обслуживания, дневного пребывания и социально-оздоровительное. Коллектив центра составляют высококвалифицированные специалисты.

Государственное бюджетное учреждение социального обслуживания населения «Краевой социально-оздоровительный центр «Кавказ» в стационарных условиях осуществляет социально-оздоровительные, санаторно-курортные и профилактические мероприятия для продления возможности самореализации граждан пожилого возраста и инвалидов.

Работа сотрудников направлена на сохранение способности пациентов к самообслуживанию и активному передвижению, укреплению здоровья, повышению физической активности, нормализации эмоционального состояния. Кроме того, специалисты оказывают жителям Ессентуков социальные, юридические, психологические, медицинские, бытовые, консультативные и другие услуги.

357601, Ставропольский край, г. Ессентуки, ул. Гааза,1
телефон: 8(87934) 6-01-56
E-mail: cson27@minsoc26.ru
сайт: www. cavcaz-kmv.ru

ИНДИВИДУАЛЬНЫЙ ПРЕДПРИНИМАТЕЛЬ СЛЯДНЕВ АЛЕКСАНДР АЛЕКСАНДРОВИЧ

Индивидуальный предприниматель Сляднев Александр Александрович

«Пойди-пройди» — это команда, специализирующаяся на планировании, проведении и координации мероприятий любого масштаба и сложности. Компания свой путь начала в 2013 году с небольшого коллектива и занимается организацией корпоративных мероприятий, тимбилдингов, детских и семейных праздников и других событий.

Спустя несколько лет, компания открыла первое на юге России квест-шоу – «Форт Боярд 26», взяв за основу известное телевизионное шоу. На волне успеха создана новая площадка – «Адский шеф».

Так, «прочувствовав» своего клиента, компания почти целиком уходит в организацию квест-шоу. Следом за «Адским шефом», открывается площадка «Гарри Поттер», а затем и JQ, по мотивам известного фильма «Джуманджи». Каждая площадка – это мир удивительных эмоций и незабываемых впечатлений. У гостей есть уникальная возможность ощутить себя настоящим магом, смелым покорителем форта, отважным исследователем джунглей или экстремальным поваром.

На сегодняшний день компания «Пойди-пройди» — это крупнейшее event-агентство на территории Северо-Кавказского федерального округа. Свыше 10 лет команда профессионалов, каждый из которых знает и любит своё дело, организует праздники на самом высоком уровне.

355013, Ставропольский край, г. Ставрополь,
ул. Эльбрусская, 74

телефон: +7-962- 443-41-99

E-mail: redd1777@mail.ru

сайт: www пойди-пройди.рф

ИНДИВИДУАЛЬНЫЙ ПРЕДПРИНИМАТЕЛЬ НОВАКОВСКАЯ ЕВГЕНИЯ ГЕННАДЬЕВНА

Индивидуальный предприниматель Новаковская Евгения Геннадьевна

Компания предоставляет услуги дезинфекции, дезинсекции и дератизации зданий промышленного оборудования в течение 3-х лет.

В работе применяют только официально признанные государством безопасные дезенфицирующие средства.

Физические средства дезинсекции предусматривают использование специального оборудования, с помощью которого проводится распыление холодного тумана, горячего тумана, а также дезинсекция теплом. Генераторы туманов классифицируются в зависимости от возможной площади обработки и делятся на стационарные и мобильные.

Биологический способ зачастую применяется для уничтожения личинок мух и комаров. С этой целью используются микробиологические инсектициды, которые являют собой споры энтомопатогенных микроорганизмов и токсины. Наиболее часто биологический метод дезинсекции проводится в небольших водоемах, подвалах и складских помещениях.

Преимущество компании — квалифицированные сотрудники. Цель – обеспечение санитарных условий для работы оргнизаций.

357700, Ставропольский край, г. Кисловодск,
ул. Горького, 7
телефон: +7-928-345-28-70
E-mail: aromadez@bk.ru

РСТІ

СЕВЕРО-КАВКАЗСКИЙ ЦСМ

УСЛУГИ ПРОИЗВОДСТВЕННО-ТЕХНИЧЕСКОГО НАЗНАЧЕНИЯ

ООО ФИРМА «ИНЖЕНЕРНЫЙ ЦЕНТР»

Директор Приставка Дмитрий Владимирович

ООО фирма «Инженерный центр» основана в 1992 году. Все начиналось с проведения экспертизы технических устройств, а в настоящее время специалисты оказывают услуги по решению целого комплекса задач, связанных с безопасной эксплуатацией опасных производственных объектов.

«Инженерный центр» на основании лицензии осуществляет деятельность по проведению экспертизы промышленной безопасности на объектах, подконтрольных Федеральной службе по экологическому, технологическому и атомному надзору, неразрушающему контролю, электрическим испытаниям и измерениям, оценке соответствия лифтов требованиям Технического регламента Таможенного Союза ТР ТС 011/2011 «Безопасность лифтов».

Более 20 лет работает лаборатория неразрушающего контроля и диагностики (ЛНКиД). Выполняются работы по проведению технического диагностирования и экспертизы промышленной безопасности оборудования и материалов неразрушающими методами контроля для обеспечения надежной, безопасной, и эффективной работы технологического оборудования. Даются рекомендации по устранению выявленных в ходе НК нарушений, с целью предотвращения аварий и пожароопасных ситуаций на объектах заказчика.

Фирма имеет разветвленную структуру подразделений на территории Северо-Кавказского федерального округа. Специалисты фирмы, за плечами которых многолетний практический опыт обследований опасных производственных объектов, качественно и в срок выполняют весь перечень работ по оценке соответствия технических устройств и документов требованиям действующего законодательства.

355038, Ставропольский край, г. Ставрополь,
ул. Индустриальная, 9
телефон: 8(8652) 94-19-56, 56-07-30
E-mail: icstv@icstv.ru, ic@iskra-stavropol.ru
сайт: www.icstv.ru

ФИЛИАЛ ФГБУ «РОССЕЛЬХОЗЦЕНТР» ПО СТАВРОПОЛЬСКОМУ КРАЮ

Врио руководителя филиала Кузнецова Ольга Викторовна

Филиал ФГБУ «Россельхозцентр» по Ставропольскому краю выполняет функции реорганизованных федеральной территориальной станции защиты растений в Ставропольском крае и Государственной семенной инспекции по Ставропольскому краю.

Свою историю филиал ведет с 1912 года, когда в Ставрополе была создана первая на Северном Кавказе станция защиты растений – Ставропольское энтомологическое бюро (СЭБ). В течение десятилетий служба прошла через несколько реорганизаций. В 2007 году было образовано ФГБУ «Россельхозцентр» с филиалами в субъектах Российской Федерации, основной задачей которого является оказание государственных услуг в области растениеводства.

Филиал ФГБУ «Россельхозцентр» по Ставропольскому краю — широкий спектр услуг, разнообразие уникальных биопрепаратов, консультативная и практическая помощь аграриям, гарантия безопасности сельхозпродукции и, конечно же, – профессионалы высочайшего уровня. Все это отвечает Доктрине продовольственной безопасности России, утвержденной Президентом Российской Федерации.

Филиал ФГБУ «Россельхозцентр» по Ставропольскому краю занимается изучением фитосанитарной обстановки на территории региона, определением посевных и сортовых качеств семян, исследованием в области семеноводства. Семеноводство, защита растений, биологический метод защиты и токсикология — четыре важнейших направления деятельности филиала.

355021 г. Ставрополь, 3-й Юго-Западный проезд, 12А

телефон: +7 (8652) 77-98-45

E-mail: rsc26@mail.ru; сайт: www.rsc26.ru

РСТ
WWW
skcsm.ru
РСТ
ФБУ «Северо-Кавказский ЦСМ»
P

ФБУ «СЕВЕРО-КАВКАЗСКИЙ ЦСМ»

Федеральное бюджетное учреждение «Государственный региональный центр стандартизации, метрологии и испытаний в Ставропольском крае, Республике Ингушетия и Карачаево-Черкесской Республике» является подведомственной организацией и официальным Представителем Федерального агентства по техническому регулированию и метрологии (РОССТАНДАРТ) в сферах технического регулирования и обеспечения единства измерений.

В состав ФБУ «Северо-Кавказский ЦСМ» входят семь филиалов, которые выполняют конкурентоспособные качественные работы и услуги.

Основным направлением деятельности пяти филиалов является выполнение работ и оказание услуг в области обеспечения единства измерений.

Два испытательных центра и испытательная лаборатория по качеству электрической энергии оснащены необходимым оборудованием, выполняют работы по испытаниям в соответствии с областью аккредитации.

ФБУ «Северо-Кавказский ЦСМ» - аккредитованная организация, осуществляющая классификацию гостиниц и иных средств размещений.

Орган по сертификации выполняет работы по подтверждению соответствия электрической энергии, строительных материалов, пищевой продукции и продукции лёгкой промышленности.

ФБУ «Северо-Кавказский ЦСМ» проводит судебную и внесудебную экспертизу, оказывает информационные услуги в области технического регулирования и по вопросам правовой охраны результатов интеллектуальной собственности.

Вся деятельность нашей организации направлена на содействие производителям в обеспечении безопасности, качества, конкурентоспособности продукции и услуг средствами стандартизации, метрологического обеспечения и испытаний.

355035, Россия, Ставропольский край,
г. Ставрополь, ул. Доваторцев, д. 7А
Тел.+78652352177; e-mail: info@skcsm.ru

ФБУ «СЕВЕРО-КАВКАЗСКИЙ ЦСМ»

проводит поверку и калибровку средств измерений:

- радиоэлектронных величин и средств измерений времени и частоты;
- виброакустических величин;
- оптических и оптико-физических величин;
- электротехнических величин;
- медицинского назначения;
- механических величин;
- геометрических величин.
- физико-химического состава и свойств веществ;
- теплофизических и температурных величин;
- давления и вакуум.
- расхода воды в т. ч. на месте эксплуатации (для населения);
- расхода газа;

ПРОВОДИТ:

- экспертизу технической документации;
- измерения и испытания электрооборудования и электроустановок напряжением до и выше 1000 В;
- испытания средств измерений в целях утверждения типа;

ОСУЩЕСТВЛЯЕТ:

- контроль технического состояния медицинских изделий с измерительными функциями;
- аттестацию узлов учета газа;
- метрологическую аттестацию испытательного оборудования;
- оценку состояния измерений в лабораториях.

ФБУ «Северо-Кавказский ЦСМ» аккредитовано Федеральной службой по аккредитации в качестве испытательной лаборатории по качеству электрической энергии, уникальный номер записи об аккредитации в реестре аккредитованных лиц РОСС RU.0001.21АА30, оказывает услуги по испытаниям показателей качества электрической энергии.

ФБУ «Северо-Кавказский ЦСМ»
355035, Россия , Ставропольский край, г. Ставрополь, ул. Доваторцев, д. 7А
Тел. 8(8652) 99-74-28; 8(8652) 35-21-77; e-mail: info@skcsm.ru

ФБУ «СЕВЕРО-КАВКАЗСКИЙ ЦСМ» аккредитовано Федеральной службой по аккредитации в качестве испытательного центра, уникальный номер записи об аккредитации в реестре аккредитованных лиц RA.RU.21ПМ38, оказывает услуги по испытаниям:

- пищевых продуктов и продовольственного сырья;
- продукции общественного питания;
- нефти и нефтепродуктов;
- маслам моторным и смазочным;
- таре и упаковке;
- товарам детского ассортимента;
- мебель бытовой, для общественных помещений и учебных заведений;
- продукции легкой и текстильной промышленности.

355035, Россия, Ставропольский край, г. Ставрополь, ул. Доваторцев 7-А
Тел. 8(8652) 35-22-68; e-mail: ic@skcsm.ru
Тел. 8(8652) 95-62-11; e-mail: lab53@skcsm.ru

ФБУ «СЕВЕРО-КАВКАЗСКИЙ ЦСМ» аккредитовано Федеральной службой по аккредитации в качестве органа по сертификации, уникальный номер записи об аккредитации в реестре аккредитованных лиц RA.RU.11НЕ98, выполняет следующие виды услуг и работ по подтверждению соответствия:

- сертификация электрической энергии;
- сертификация продукции легкой промышленности, в том числе для детей и подростков;
- сертификация строительных материалов, конструкций и изделий;
- сертификация пищевой продукции: мяса, мясной продукции, мяса птицы, яиц и продуктов их переработки, в том числе кормовых;
- сертификация алкогольной продукции;
- сертификация минеральных вод, пивобезалкогольной, винодельческой продукции;
- сертификация воды питьевой, расфасованной в ёмкости;
- регистрация и оформление деклараций о соответствии.

355035, Россия, г. Ставрополь, ул. Доваторцев 7А
Тел: +78652357116, +78652991835
E-mail: sertif26@skcsm.ru

ФБУ «СЕВЕРО-КАВКАЗСКИЙ ЦСМ»

оказывает услуги по стандартизации и инновационной деятельности:

- распространение официальных копий нормативных документов (НД);
- комплексное информационное обслуживание по стандартизации (аутсорсинг);
- консультативно-информационное обслуживание;
- актуализация нормативных документов предприятий;
- регистрация каталожных листов на товарную продукцию (КЛП);
- оказание методической помощи при разработке стандартов организаций (СТО), технических условий (ТУ);
- экспертиза проекта стандартов организаций (СТО) и технических условий (ТУ);
- оказание методической помощи при внесении изменений в стандарты организаций (СТО) и технические условия (ТУ);
- оказание методической помощи при разработке системы управления качеством и безопасностью пищевых продуктов на основе принципов ХАССП (анализ рисков и критические контрольные точки);
- оказание методической помощи при разработке программы производственного контроля (ППК);
- оказание методической помощи при расчете пищевой и энергетической ценности вырабатываемой продукции для пищевых предприятий;
- организационно-методическое обеспечение в проведении Всероссийского конкурса Программы «100 лучших товаров России».

355035, Россия, Ставропольский край, г. Ставрополь, ул. Доваторцев 7А
тел. 8(8652) 35-36-70
E-mail: informcsm@skcsm.ru

КЛАССИФИКАЦИЯ ГОСТИНИЦ

ФБУ «Северо-Кавказский ЦСМ» является аккредитованной организацией, внесенной Федеральной службой по аккредитации в «Реестр аккредитованных организаций осуществляющих классификацию гостиниц, горнолыжных трасс, пляжей» (лицензия/разрешение № АА-146-2021 от 16.07.2021 г.), выполняющей работы по классификации гостиниц и иных мест размещения в соответствии с Федеральным законом от 5 февраля 2018 г. N 16-ФЗ «О внесении изменений в Федеральный закон «Об основах туристской деятельности в Российской Федерации» и Кодекс Российской Федерации об административных правонарушениях в целях совершенствования правового регулирования предоставления гостиничных услуг и классификации объектов туристской индустрии». Процедура классификации направлена на повышение качества туриндустрии России, необходимого для полного удовлетворения потребностей современных путешественников.

КЛАССИФИКАЦИЯ ПОЗВОЛИТ ВАМ:

- Выполнять требования федерального закона;
- Предоставлять гостям достоверную и документально подкрепленную информацию о соответствии гостиницы определенной категории;
- Укрепить доверие потребителей к оценке соответствия гостиницы.

ПРИ РАБОТЕ С НАМИ ВАМ ГАРАНТИРОВАНЫ:

- Соблюдение всех нормативных требований.
- Профессиональная документарная и выездная оценка средства размещения.
- Выдача Свидетельства о присвоении гостинице категории от аккредитованной организации.
- Внесение сведений о гостинице или ином средстве размещения в «Реестр классифицированных объектов: гостиницы и иные средства размещения» на сайте Федеральной службы по аккредитации.

355035, Россия, Ставропольский край, г. Ставрополь, ул. Доваторцев, 7А

Тел. 8 (8652) 35-71-16; e-mail: sertif26@skcsm.ru

Тел. 8 (87937) 2-43-05; сот. 89280103686
E-mail: kislotd@yandex.ru

ПРАВОВАЯ ОХРАНА ОБЪЕКТОВ ИНТЕЛЛЕКТУАЛЬНОЙ СОБСТВЕННОСТИ (патентование)

ФБУ «Северо-Кавказский ЦСМ» оказывает услуги в сфере защиты интеллектуальной собственности по вопросам правовой защиты результатов объектов интеллектуальной собственности, включая консультации, патентные исследования, оформление документов, взаимодействие с уполномоченными органами, в соответствии с законодательством Российской Федерации по заявкам юридических и физических лиц:

- регистрация товарных знаков;
- патентование изобретений, полезных моделей, промышленных образцов;

- регистрация программ для ЭВМ и БД;
- патентные исследования;
- лицензионные договоры;
- оценка интеллектуальной собственности.

Правовая охрана результатов интеллектуальной собственности является важнейшим компонентом обеспечения коммерческого успеха вашей компании. Используйте инструменты системы защиты интеллектуальной собственности для достижения и сохранения первенства в бизнесе.

355035, Россия, Ставропольский край, г. Ставрополь, ул. Доваторцев, 7А
тел. 8(8652) 95-62-13; тел. 8(8652) 35-36-70
сот. 89270256185;
E-mail: informcsm@skcsm.ru

ПЯТИГОРСКИЙ ФИЛИАЛ ФБУ «СЕВЕРО-КАВКАЗСКИЙ ЦСМ»

ФИЛИАЛ ПРОВОДИТ:

- метрологическую аттестацию испытательного оборудования;
- оценку состояния измерений в лабораториях;
- экспертизу судебную и внесудебную;
- экспертизу технической документации;
- поверку и калибровку средств измерений:

радиоэлектронных и радиотехнических величин;
времени и частоты;
электротехнических величин;
медицинского назначения;
механических величин;
геометрических величин;
физико-химического состава и свойств веществ;
теплофизических и температурных величин;
оптических и оптико-физических величин;
давления и вакуума;
расхода воды, в т. ч. числе на месте эксплуатации (для населения);
расхода газа;
характеристик ионизирующих излучений и ядерных констант.

ОСУЩЕСТВЛЯЕТ:

- контроль технического состояния медицинских изделий с измерительными функциями.

357500, Россия, Ставропольский край, город-курорт Пятигорск,
ул. Производственная, д. 17
Тел. 8(8793) 97-55-47
E-mail: pcsm@kmv.ru

ЭКСПЕРТИЗА СУДЕБНАЯ И ВНЕСУДЕБНАЯ
ФБУ «СЕВЕРО-КАВКАЗСКИЙ ЦСМ»

на территории СКФО, ЮФО и других регионов Российской Федерации, оказывает услуги по проведению экспертизы:

- приборов учета, счетчиков, узлов, комплексов учета газа, воды, тепла и электроэнергии;
- топлива и нефтепродуктов;
- класса отходов;
- радиологических объектов, помещений, зданий и сооружений;
- качества электроэнергии;
- экологической;
- автотехнической;
- радиотехнической;
- трасологической;
- алкоголя и продуктов;
- воды минеральной и питьевой;
- технико-криминалистической экспертизы документов (ТКЭД);
- лингвистической;
- почерковедческой.

357500, Россия, Ставропольский край, город-курорт Пятигорск,
ул. Производственная, д.17
т. 8(8793) 97-55-47; тел. 8(8793) 97-55-84
тел. +7 962 40 500 69; +7 918 770 50 30; +7 961 44 704 92
E-mail: pcsm@kmv.ru; p.dashko.pcsm@yandex.ru

ЕССЕНТУКСКИЙ ФИЛИАЛ ФБУ «СЕВЕРО-КАВКАЗСКИЙ ЦСМ»

аккредитован Федеральной службой по аккредитации в качестве испытательного центра, уникальный номер записи об аккредитации в реестре аккредитованных лиц РОСС RU.0001.21ПТ56, оказывает услуги в соответствии с областью аккредитации по:

- исследованию всех типов воды: питьевой, минеральной, природной (подземной и поверхностной), сточной, промышленной, ливневой воды, воды централизованного водоснабжения, воды централизованного горячего водоснабжения, дистиллированной воды, воды бассейнов и аквапарков, воды для лабораторного анализа на соответствие требований Технического регламента Евразийского экономического союза «О безопасности упакованной питьевой воды, включая природную минеральную воду» (ТР ЕАЭС 044/2017), ГОСТ Р 54316-2020, СанПиН 1.2.3685-21, СанПиН 2.3.2.1078-01;
- исследованию дезинфицирующих средств и их растворов;
- проведению анализа и исследования отходов (подтверждение класса опасности отходов и паспорт отходов, биотестирование);
- исследованию атмосферного воздуха (качество атмосферного воздуха на территории населенных пунктов, границах санитарно-защитных зон предприятий);
- исследованию и контроль выбросов загрязняющих веществ в атмосферный воздух с объектов хозяйственной деятельности на территориях промышленных предприятий;
- проведению химического анализа почвы, грунта и донных отложений;
- осуществлению производственного контроля (оценка условий труда на рабочих местах);
- инженерно-экологическим исследованиям (для строительства и для ввода в эксплуатацию жилых зданий, помещений и др.);
- определению эффективности работы вентиляционных систем в производственных помещениях;
- определению эффективности работы боксов биологической безопасности (ламинарные боксы), техническое обслуживание;
- микробиологическим исследованиям: лечебная грязь, парфюмерно-косметическая продукция, смывы производственной среды, смывы с объектов окружающей среды, стерильность изделий медицинского назначения, контроль качества работы стерилизующей аппаратуры.

357602, Россия, Ставропольский край, г. Ессентуки, ул. Шоссейная, д. 22-24
тел. 8(87934)7-45-94; +7(905)460-03-68;
тел. 8(87934)7-97-37; +7(928)230-07-43.
E-mail: isplab@yandex.ru

БУДЕННОВСКИЙ ФИЛИАЛ «ФБУ СЕВЕРО-КАВКАЗСКИЙ ЦСМ»

проводит поверку и калибровку средств измерений:

- оптических и оптико-физических величин;
- электротехнических величин;
- механических величин;
- геометрических величин;
- теплофизических и температурных величин;
- давления и вакуума;
- расхода воды в т.ч. на месте эксплуатации (для населения).

356800, Россия, Ставропольский край, г. Буденновск, ул. Полющенко, д. 7А

Телефон 8(865-59) 7-50-84

E-mail: budcsm@skcsm.ru

НЕВИННОМЫССКИЙ ФИЛИАЛ «ФБУ СЕВЕРО-КАВКАЗСКИЙ ЦСМ»

проводит поверку и калибровку средств измерений:

- электротехнических величин;
- механических величин;
- геометрических величин;
- давления и вакуума;
- расхода воды, в т.ч. на месте эксплуатации (для населения).

357030, Россия, Ставропольский край, г. Невинномысск, ул. Водопроводная, д. 358

Телефон 8(865-54) 3-59-63

E-mail: nevincsm@skcsm.ru

КАРАЧАЕВО-ЧЕРКЕССКИЙ ФИЛИАЛ ФБУ «СЕВЕРО-КАВКАЗСКИЙ ЦСМ»

проводит поверку и калибровку средств измерений:

- электротехнических величин;
- механических величин;
- геометрических величин;
- теплофизических и температурных величин;
- физико-химического состава и свойств веществ;
- давления и вакуума;
- оптических и оптико-физических величин;
- расхода воды, в т. ч. на месте эксплуатации (для населения);
- расхода газа.

ОСУЩЕСТВЛЯЕТ:

- метрологическую аттестацию испытательного оборудования;
- оценку состояния измерений в лабораториях.

369000, Россия, Карачаево-Черкесская Республика, г. Черкесск, ул. Кавказская, 153 Б
Тел. 8(8782) 26-88-60;
E-mail: kchcsms@rambler.ru

ИНГУШСКИЙ ФИЛИАЛ «ФБУ СЕВЕРО-КАВКАЗСКИЙ ЦСМ»

проводит поверку и калибровку средств измерений:

- электрических счетчиков;
- расхода газа;
- расхода воды, в т.ч. на месте эксплуатации (для населения).

386001, Россия, Республика Ингушетия, г. Магас, ул. 65 лет Победы, д. 1
Тел. 8 (962) 449-70-12, e-mail: csmri@mail.ru

Все сотрудники ФБУ «Северо-Кавказский ЦСМ» обеспечены дополнительной социальной гарантией через договоры добровольного медицинского страхования и имеют полис от АЛЬФАСТРАХОВАНИЯ.

Полис ДМС оформлен в электронном виде, стал более удобным – его не нужно носить с собой. Все вопросы можно решить онлайн в мобильном приложении.

Группа АльфаСтрахование – крупнейшая частная российская страховая группа. Предлагает широкий спектр страховых продуктов для частных лиц и корпоративных клиентов. Опыт работы и профессионализм сотрудников, позволяют создавать индивидуальные страховые программы, которые наиболее полно учитывают интересы клиентов, обладают экономически обоснованной ценой и обеспечивают максимальный уровень надежности страхования.

Ставропольский филиал АльфаСтрахование является лидером на рынке корпоративного страхования региона.

АльфаПривилегии - специальная корпоративная программа для коллективов компаний партнёров АльфаСтрахование. Она позволяет сотрудникам и их близким родственникам получить скидки до 30% и специальные условия страхового обслуживания.

АЛЬФАСТРАХОВАНИЕ. СЕРВИС БУДУЩЕГО В НАСТОЯЩЕМ!

АЛЬФА СТРАХОВАНИЕ
СЕРВИС БУДУЩЕГО В НАСТОЯЩЕМ

Консультации по программам:

ДМС тел.: +7 962 000 205

АльфаПривилегии тел.: +7 961 458-13-27,
E-mail: khvatovna@alfastrah.ru